GREP-IRENEE
Université de Nancy 2
Faculté de droit, sciences économiques, gestion
13 place Carnot - 54000 NANCY

Un demi-siècle d'élections aux commissions paritaires nationales (CAPN 1953-2005)

- septembre 2006 -

Dominique LABBE
CERAT -Institut d'Etudes Politiques de Grenoble
dominique.labbe@iep.umpf-grenoble.fr

Convention d'études

"Evolution récente de la syndicalisation"

Responsable scientifique :

Dominique Andolfatto
Maître de conférences en science politique

Financée par la
Direction de l'Animation, de la Recherche, des Etudes et de la Statistique (DARES)
Du Ministère de l'Emploi, de la cohésion sociale et du Logement

Convention de recherche DARES/Université Nancy 2
Marché n° CO 04000054 du 19 août 2004

Sommaire

Chapitre I. Résultats d'ensemble et méthodes 6

I. Corps électoral et participation 6
II. Sources et méthodes 10

Chapitre II. Corps électoral, participation et résultats d'ensemble 17

Le corps électoral (tableaux II.1 à II.6) 17
La participation (tableaux II.7 à II.11) 23
Résultats d'ensemble des élections aux CAPN 1953-2005 - suffrages absolus puis relatifs (tableaux II.12 à II.23) 26

Chapitre III L'audience de la CGT aux élections des CAPN (1953-2005) 41

Tableaux III.1 et III.2 : Elections aux CAPN 1953-2005 Audience de la CGT (% des suffrages exprimés) 43
Tableau III.3 à III.10 : Audience de la CGT aux élections des CAPN par grandes administrations (suffrages absolus - 1953-1977) 44
Tableau III.11 à III.18 : Audience de la CGT aux élections des CAPN par grandes administrations (1978-1995 - suffrages absolus puis relatifs) 52
Tableau III.19 à III.26 : Audience de la CGT aux élections des CAPN par grandes administrations (1992-2005 - suffrages absolus puis relatifs) 60

Chapitre IV L'audience de la CFDT aux élections des CAPN (1953-2005) 68

Tableaux IV.1 et IV.2 : Elections aux CAPN 1953-2005 Audience de la CFDT (% des suffrages exprimés) 70
Tableau IV.3 à IV.10 : Audience de la CFDT aux élections des CAPN par grandes administrations (suffrages absolus - 1953-1977) 71
Tableau IV.11 à IV.18 : Audience de la CFDT aux élections des CAPN par grandes administrations (1978-1995 - suffrages absolus puis relatifs) 79
Tableau IV.19 à IV.26 : Audience de la CFDT aux élections des CAPN par grandes administrations (1992-2005 - suffrages absolus puis relatifs) 87

Chapitre V L'audience de la CGT-FO aux élections des CAPN (1953-2005) 95

Tableaux V.1 et V.2 : Elections aux CAPN 1953-2005 Audience de la CGT-FO (% des suffrages exprimés) 96
Tableau V.3 à V.10 : Audience de la CGT-FO aux élections des CAPN par grandes administrations (suffrages absolus - 1953-1977) 97
Tableau V.11 à V.18 : Audience de la CGT-FO aux élections des CAPN par grandes administrations (1978-1995 - suffrages absolus puis relatifs) 105
Tableau V.19 à V.26 : Audience de la CGT-FO aux élections des CAPN par grandes administrations (1992-2005 - suffrages absolus puis relatifs) 113

Chapitre VI L'audience de la CFTC aux élections des CAPN (1953-2005) 121

Tableaux VI.1 et VI.2 : Elections aux CAPN 1953-2005 Audience de la CFTC (% des suffrages exprimés) 122
Tableau VI.3 à VI.10 : Audience de la CFTC aux élections des CAPN par grandes

administrations (suffrages absolus - 1953-1977) 123
Tableau VI.11 à VI.18 : Audience de la CFTC aux élections des CAPN par grandes administrations (1978-1995 - suffrages absolus puis relatifs) 131
Tableau VI.19 à VI.26 : Audience de la CFTC aux élections des CAPN par grandes administrations (1992-2005 - suffrages absolus puis relatifs) 139

Chapitre VII L'audience de la CGC aux élections des CAPN (1953-2005) 147

Tableaux VII.1 et VII.2 : Elections aux CAPN 1953-2005 Audience de la CGC (% des suffrages exprimés) 148
Tableau VII.3 à VII.10 : Audience de la CGC aux élections des CAPN par grandes administrations (suffrages absolus - 1953-1977) 149
Tableau VII.11 à VII.18 : Audience de la CGC aux élections des CAPN par grandes administrations (1978-1995 - suffrages absolus puis relatifs) 157
Tableau VII.19 à VII.26 : Audience de la CGC aux élections des CAPN par grandes administrations (1992-2005 - suffrages absolus puis relatifs) 165

Chapitre VIII L'audience de la FEN-UNSA aux élections des CAPN (1953-2005) 173

Tableaux VIII.1 et VIII.2 : Elections aux CAPN 1953-2005 Audience de la FEN-UNSA (% des suffrages exprimés) 174
Tableau VIII.3 à VIII.10 : Audience de la FEN-UNSA aux élections des CAPN par grandes administrations (suffrages absolus - 1953-1977) 175
Tableau VIII.11 à VIII.18 : Audience de la FEN-UNSA aux élections des CAPN par grandes administrations (1978-1995 - suffrages absolus puis relatifs) 183
Tableau VIII.19 à VIII.26 : Audience de la FEN-UNSA aux élections des CAPN par grandes administrations (1992-2005 - suffrages absolus puis relatifs) 191

Chapitre IX L'audience de la FSU aux élections des CAPN (1953-2005) 199

Tableaux IX.1 et IX.2 : Elections aux CAPN 1992-2005 Audience de la FSU (% des suffrages exprimés) 200
Tableau IX.3 à IX.10 : Audience de la FSU aux élections des CAPN par grandes administrations (1992-2005 - suffrages absolus puis relatifs) 201

Chapitre X. Tableaux originaux 209

1953-54 / 1976-78 (tableaux X.1 à X.48) 210
1978-80 / 1991-93 (Tableaux X.49 à X.152) 258
1992-94 / 2003-05 (Tableaux X.153 à X. 249) 362

Avant propos[1]

Depuis la Libération, les fonctionnaires des administrations centrales - à l'exception des magistrats et des militaires - disposent de "commissions administratives paritaires nationales" (CAPN) élues par corps et par administrations. Ces commissions sont compétentes pour proposer aux autorités les décisions concernant la carrière des fonctionnaires appartenant à ces différents corps.

Cela représente plus de 800 élections qui fournissent une mesure de la représentativité syndicale parmi les fonctionnaires. Dans le but d'établir cette représentativité, les procès verbaux de ces élections sont centralisés et traités par un service du ministère de la fonction publique[2]. Le mandat des CAPN étant de 3 ans, ces services établissent annuellement un récapitulatif portant sur les élections tenues au cours des trois dernières années.

Les archives commencent en 1954 et sont lacunaires jusqu'en 1978. Depuis lors, la DGAFP9 publie régulièrement des tableaux de synthèse et, depuis 1986, un document polycopié qui récapitule les résultats triennaux pour chaque commission.

En réalisant ce rapport annexe à notre étude sur la syndicalisation en France au début du XXIe siècle, nous poursuivons le même objectif que celui qui nous avait conduit au document de synthèse pour le cinquantenaire des CE[3] : décrire le plus précisément l'implantation des différents syndicats français dans un secteur particulier du monde du travail et comprendre les dynamiques qui gouvernent les audiences.

Pour avoir un tableau complet des élections professionnelles en France, il reste à faire le même travail de compilation pour les commissions paritaires des fonctions territoriales et sanitaires et sociales pour lesquelles nous ne disposons pour l'instant que des résultats agrégés et concernant les deux dernières échéances seulement.

---

[1] Nous remercions Mme Josette Wertheim, responsable du suivi des élections des CAPN au Ministère de la fonction publique, qui a bien voulu nous ouvrir les archives de son service et répondre à toutes nos questions avec beaucoup de disponibilité. Nous remercions également Mme J. Siwek-Pouydesseau qui a bien voulu nous communiquer le résultat de ses propres dépouillements et dont la connaissance approfondie du syndicalisme des fonctionnaires nous a été précieuse.

[2] Bureau des statistiques, des études et de l'évaluation (FP9) de la Direction Générale de l'Administration et de la Fonction Publique (DGAFP)

[3] Dominique Labbé. Cinquante ans d'élections aux comités d'entreprise. Grenoble : Cerat, 1995.

Naturellement, il faudra aussi actualiser régulièrement ces séries…

Un premier chapitre présentera les sources, la méthode et les principales conclusions.

Un second chapitre regroupe des tableaux de synthèse concernant l'évolution du corps électoral et de la participation.

Les chapitres 3 à 9 présentent en détail, l'audience de chacune des organisations syndicales après une rapide présentation des principales caractéristiques.

Un dernier chapitre reproduit les tableaux originaux sous une forme aussi proche que possible des ceux-ci. Etant donné la dispersion des sources et leur caractère peu accessible, nous espérons ainsi fournir aux historiens et aux chercheurs un document de référence que nous pensons exempt d'erreurs...

L'ensemble des données est disponible sous format électronique sur demande auprès de l'auteur :

Dominique LABBE
CERAT
Institut d'Etudes Politiques
BP 48
38 040 Grenoble Cedex 9

dominique.labbe@iep.umpf-grenoble.fr

Chapitre I
Caractéristiques d'ensemble et méthodes

Pour interpréter les résultats présentés dans ce document, il faut se souvenir que, pendant le dernier demi-siècle, des changements très profonds ont affecté la fonction publique d'Etat et que certaines évolutions électorales peuvent s'expliquer par ces changements et non par des modifications dans les audiences des syndicats.

En premier lieu, jusqu'au début des années 1990, l'emploi dans ces administrations a augmenté à un rythme beaucoup plus rapide que celui de l'ensemble de la population active et la composition interne des corps a été profondément modifiée.

En second lieu, on assiste à un déclin de la participation, parallèlement aux reculs constatés dans les élections professionnelles, prud'homales ou politiques.

I. Corps électoral et participation

Depuis 1954, le corps électoral connaît une croissance très forte et subit une profonde transformation interne.

Augmentation du corps électoral

En 1953-54, il y avait 635 000 électeurs inscrits aux CAPN. Un demi-siècle plus tard, ils sont plus de 2 millions (tableau II.1). Cependant ce corps électoral semble stabilisé depuis près de 15 ans (alors que la population active continue de croître).

Alors que la population active salariée double entre 1949 et 2005, le corps électoral des CAP - c'est-à-dire les fonctionnaires civils d'Etat titulaires - est multiplié par 3,2. Encore faut-il préciser que ce ratio ne concerne que les administrations centrales (soit la moitié de l'emploi public). Depuis 25 ans, l'essentiel de la croissance de l'emploi public se produit dans les collectivités territoriales (aujourd'hui 30% de l'emploi public) et dans l'hospitalisation publique (20% des effectifs). De plus, l'emploi public contractuel a connu une croissance importante mais il n'existe aucune statistique fiable sur ce dernier point.

D'après le rythme d'accroissement moyen du corps électoral, il est possible de distinguer 5 périodes :

- de 1954 à 1963, le nombre des fonctionnaires augmente rapidement (+5,4% par an) ;
- puis de 1963 à 1969, l'augmentation semble relativement maîtrisée (rythme inférieur à 1% par an malgré la croissance économique très rapide de l'époque) ;

- à partir de 1969 et jusqu'au milieu des années 1980 se produit une reprise très forte (rythme annuel moyen de croissance : +4,3%)

- du milieu des années 1980 jusque vers 1992 : croissance modérée (+ 1,2% l'an)

- depuis 1993 : stabilisation des effectifs aux alentours de 2 millions de fonctionnaires titulaires (et ceci alors même que l'ensemble de la population active salariée continue de croître).

Augmentation des cadres supérieurs et baisse du nombre des techniciens et des fonctionnaires d'exécution

Parallèlement à cette augmentation, la structure de la fonction publique a connu une profonde modification que résume assez bien l'évolution des trois grandes catégories de fonctionnaires (tableaux II.2 à II.4 dans le chapitre suivant).

Rappelons que les catégories de la fonction publique sont établies en fonction du niveau hiérarchique et du diplôme exigé pour les concours de recrutement :

- les fonctionnaires de catégorie A disposent d'un diplôme équivalent à au moins 3 années d'enseignement supérieur. Ils sont traditionnellement assimilés aux cadres supérieurs.

- les fonctionnaires de catégorie B sont recrutés au niveau du baccalauréat. Ils sont assimilés aux cadres moyens et aux techniciens.

- les fonctionnaires de catégorie C sont recrutés au niveau du brevet des collèges et peuvent être comparés aux employés et aux ouvriers du secteur privé.

Jusqu'au milieu des années 1960, les effectifs des 3 collèges évoluent au même rythme avec cependant une augmentation légèrement plus rapide des agents d'exécution (catégorie C).

Depuis lors le cadre A augmente toujours à un rythme supérieur aux deux autres. Au total, durant les cinquante dernières années, il y a eu une multiplication par 10 du nombre de fonctionnaires de catégorie A avec un quasi-doublement entre 1990 et 2005. Cela tient en bonne partie à l'augmentation du nombre des enseignants, comme nous l'expliquons plus bas. Mais ce glissement s'opère dans toutes les administrations. La plus symbolique est l'ex-PTT : dans les années 1950, les deux tiers des postiers appartenaient au cadre C contre seulement 28% aujourd'hui.

Le cadre B apparaît être une sorte de "sas". C'est le corps le plus nombreux au milieu des années 1950 (43% des effectifs). Il est vrai qu'à l'époque, la majorité des enseignants sont des instituteurs. Le poids de ce cadre se stabilise autour du tiers des fonctionnaires à partir des

années 1970 et jusqu'à la fin des années 1990. Il est alors brusquement amputé de près de moitié en 1999-2000 lors du passage des instituteurs dans le cadre A de la fonction publique.

A l'inverse, les salariés d'exécution n'ont cessé d'augmenter jusqu'au début des années 1970. Depuis vingt-cinq ans, ils sont sans cesse moins nombreux. On peut ici faire le parallèle avec l'évolution du nombre des ouvriers et des employés dans l'ensemble des salariés français.

Le poids de l'Education nationale

L'Education nationale (EN) est la première administration publique. Son poids dans la fonction publique n'a cessé de croître sauf pendant quelques brèves périodes (voir dans le chapitre II les tableaux II.5 et II.6) :

- les effectifs absolus des fonctionnaires de l'EN reculent entre 1991 et 1995,

- les effectifs de l'EN augmentent moins vite que le reste de la fonction publique entre 1962 et 1968 et entre 1982 et 1985.

En dehors de ces courtes pauses, la croissance est continue mais plus ou moins rapide. On peut distinguer plusieurs périodes

Période 1. De 1954 à 1967, le nombre des enseignants augmente un peu moins vite que le reste de la fonction publique. L'accroissement du poids de l'EN dans la fonction publique s'explique uniquement par l'augmentation rapide des personnels non-enseignants employés dans l'EN.

Période 2. De 1968 à 1974 : croissance très rapide. En six ans, le nombre des fonctionnaires de l'EN augmente de 44%, les personnels non enseignants connaissant un rythme d'accroissement 4 fois plus rapide que les enseignants. En 1973, l'EN emploie 1 personnel non enseignant pour 5 enseignants contre 1 pour 20, six ans auparavant…

Période 3. De 1975 à 1995 : le poids de l'Education nationale se stabilise autour de 46% du total du nombre de fonctionnaires. Autrement dit, durant ces vingt ans, l'accroissement tendanciel est le même dans l'Education nationale et dans l'ensemble de la fonction publique.

Période 4. Depuis 1996 : dans une fonction publique stabilisée, le poids de l'Education nationale augmente lentement. Aujourd'hui plus d'un fonctionnaire de l'Etat sur deux travaille dans ce département ministériel. Les non enseignants représentent maintenant plus de 22% des postes de l'EN.

L'EN est un milieu assez profondément différent du reste de la fonction publique. L'analyse doit donc en tenir compte.

Montée de l'abstention et léger recul des blancs et nuls

Le déclin de la participation n'est pas continu (tableaux et graphiques). 6 périodes peuvent être distinguées :

- stabilité de 1953 à 1968 : l'abstention reste stable autour de 12 à 13% des électeurs inscrits.
- hausse de 1969 à 1978 : l'abstention passe de 13 à 18% des inscrits,
- stabilité de 1979 à 1982 autour de 17 à 18% des inscrits
- hausse de 1983 à 1990 : l'abstention passe de 18 à 24% des inscrits,
- stabilité de 1991 à 1998 : l'abstention se stabilise autour de 24%,
- hausse depuis 1999 de 24 à 29%

Au total, aujourd'hui, 3 électeurs sur 10 s'abstiennent.

Les différents corps et les diverses administrations présentent des évolutions fort différentes (graphiques II.8 et II.11). La transformation la plus marquante touche le cadre A. De très loin le plus "civique" à l'origine, ce corps se rapproche progressivement des autres durant les années 1970 et devient le plus abstentionniste dès le début des années 1980. Aujourd'hui un tiers des fonctionnaires du cadre A s'abstiennent. Ce changement s'explique d'abord par le changement intervenu chez les personnels de l'Education nationale, les enseignants et spécialement les instituteurs -champions de la participation électorale jusqu'à la fin des années 1970 - sont passés aujourd'hui parmi les moins "civiques". Le passage des instituteurs du cadre B au cadre A explique d'ailleurs la brusque remontée de la participation dans le cadre B - après leur départ - et la nouvelle baisse de la participation dans le cadre A après leur arrivée (graphique II.8). Délesté des instituteurs et notamment grâce aux postiers, le cadre B est aujourd'hui de loin le plus "civique".

Il y a toujours eu une proportion importante de votes blancs et nuls - aux alentours de 6% des votants jusqu'au milieu des années 1980 - même si l'on constate un léger recul au milieu des années 1980 (avec l'interdiction du panachage qui pouvait être une source de nullité). Depuis lors, la proportion de blancs et nuls se stabilise légèrement en dessous de 5%. Autrement dit, une petite proportion de l'augmentation de l'abstention pourrait s'expliquer par le transfert du vote nul vers l'abstention au cours des années 1983-1990.

Au total, il y a un demi siècle 82% des fonctionnaires exprimaient un vote valable aux élections des CAPN, un demi-siècle plus tard, il sont moins de 68%. Naturellement ce ne sont plus les mêmes fonctionnaires et la fonction publique a beaucoup changé. Il n'en reste pas moins que les organisations syndicales se montrent de moins en moins aptes à mobiliser leurs

électorats et à amener les fonctionnaires aux urnes, comme c'est d'ailleurs le cas pour le reste du salariat français.

Emiettement des suffrages

Il y a un demi-siècle, il y avait 5 organisations syndicales représentatives dans l'ensemble de la fonction publique (CFTC, CGC, CGT, FEN, FO) et une myriade d'associations ou de syndicats autonomes propres à une administration, voire à un corps dans une administration. Les 5 "grandes" recueillaient à elles toutes 85,5% des suffrages. A la fin des années 1960, les 5 sont devenues 6 (du fait de la scission de la CFTC et de la naissance de la CFDT) et recueillent 87% du total des suffrages exprimés. En 1992-95, les 6 sont devenues 7 du fait de la scission de la FEN et de la naissance de la FSU. Ces 7 organisations recueillent 83% des suffrages. En 2003-2005, l'UNSA - dont l'ossature est fournie par l'ex-FEN - a absorbé la plupart des anciens syndicats autonomes. Pourtant les 7 organisations "représentatives" ne recueillent toujours que 83% des suffrages.

Au sein de ce groupe des 7 "représentatives", l'audience respective de chaque organisation s'est modifié plus ou moins rapidement (ces audiences seront détaillées dans les derniers chapitres du rapport).

2. Sources et méthodes

Remarques préalables

Nous n'avons pas utilisé le nombre de sièges obtenus par chaque organisation car les inégalités entre les collèges sont trop importantes. Un exemple : en 1991, l'élection codée 4711 "chargé d'administration et de formation" du ministère de l'éducation nationale concerne 6 inscrits qui ont un siège à la commission paritaire administrative ; dans le même ministère et pour la même année, le scrutin codé "5002 professeurs des écoles" concerne 331 372 inscrits pour 10 sièges… Ces inégalités sont justifiées par le souci d'assurer la représentation de chaque corps aussi petit soit-il mais, de ce fait, le nombre des sièges obtenus par les organisations n'apprend rien sur leur audience réelle, sinon sur leur présence dans le corps et l'administration concernée par l'élection.

La colonne "divers" doit être interprétée avec prudence. Il a toujours existé une assez grande diversité d'organisations syndicales chez les fonctionnaires. Mais, pour des raisons de clarté

compréhensibles, la DGAFP a choisi d'opérer des regroupements et de faire figurer la plupart des petites organisations "autonomes" et les diverses associations professionnelles dans une rubrique "divers". Cependant, ces regroupements ne sont pas toujours précisés dans la légende des tableaux et ils ont pu varier. D'où une difficulté à comparer certaines données au cours du temps.

Une procédure de tirage au sort a lieu lorsqu'il n'y a pas de candidat déclaré. Les sièges correspondants sont affectés dans les "divers"…

Avant 1986, les électeurs pouvaient "panacher" les listes. Bien que généralement peu usitée, cette latitude compliquait le décompte des voix obtenues par chaque liste et explique que les tableaux les plus anciens comportent des décimales de suffrage absolu !

Lorsque plusieurs organisations présentent une liste commune, le nombre des voix est divisé également entre elles en arrondissant les décimales à l'unité supérieure. De même, lorsque la liste est incomplète, le nombre de voix est pondéré en conséquence. Ces conventions expliquent que dans les tableaux originaux récents - où les décimales sont systématiquement arrondies - les totaux en ligne et en colonne ne coïncident pas forcément avec le total des suffrages exprimés effectivement obtenus par l'ordinateur (tableaux reproduits dans le chapitre X).

Comme toujours, on relève dans les documents originaux quelques incohérences dues à des erreurs de saisie. Pour les années postérieures à 1986, le document polycopié édité annuellement par la DGAFP permet de rectifier ces erreurs en confrontant les tableaux de synthèse avec les résultats de chaque élection tels qu'ils sont publiés dans la seconde partie de ces documents. En revanche, pour les années antérieures, un petit nombre d'erreurs sont impossibles à corriger mais, comme elles portent sur des effectifs faibles, aucune de ces erreurs n'affecte significativement les données d'ensemble[4].

Découpage en trois périodes

Il a été décidé de découper les tableaux et l'analyse en trois périodes :

— 1953-1977. Les données sont reconstituées à partir d'archives lacunaires (qui sont décrites ci-dessous). Nous avons pu reconstituer la série à peu près complète des suffrages obtenus dans

[4] L'incohérence la plus importante concerne la catégorie A du ministère des transports en 1985-87 : le total des suffrages exprimés s'élève à 1 855 alors qu'il n'y a que 1 817 inscrits et 1 517 votants. Les totaux en ligne et en colonne ne permettent pas de localiser l'erreur qui demeure donc dans les tableaux reproduits dans le chapitre X. Ceci explique par exemple, que dans le tableau X.82, à la ligne correspondant à cette administration, le pourcentage de bulletin "blancs et nuls" soit de -22%. Les tableaux concernant le cycle 1984-86 comportent également plusieurs anomalies notamment en ce qui concerne le ministère de l'industrie (cadre B, C-D et ensemble).

les principaux départements ministériels et pour les trois collèges sauf pour les cycles 1960-62 et 1963-66, pour lesquels nous ne disposons que du tableau d'ensemble.

— 1978-1994. A partir de 1978, les services du Premier ministre ont publié annuellement les résultats de ces élections dans une brochure La fonction publique en…. Pour certaines années, un rapport plus détaillé a été polycopié … Nous disposons de copies de ces rapports détaillés annuels à partir de 1986. Ces rapports donnent les résultats d'ensemble - qui ont servi pour la confection de ce document - puis le détail pour chaque CAP qui n'ont pas été saisis systématiquement.

Une modification des règles est intervenue en 1986 : le panachage des listes est interdit. En pratique, cela ne change rien car ce panachage aurait été peu fréquent.

— 1991-2004. Une rupture majeure intervient entre juillet 1992 - divers syndicats quittent la FEN - et avril 1993, avec la création de la FSU. Entre ces deux dates, les syndicats concernés (essentiellement le SNESup) ont participé à certaines élections et la DGAFP a choisi de comptabiliser ces suffrages dans les "divers". Etant donné les masses considérables de suffrages concernés par ce changement d'étiquette, les séries statistiques n'étaient plus cohérentes dans le temps. Il a donc été choisi de prolonger la seconde série jusqu'en 1994 en conservant l'ancienne nomenclature et de faire démarrer une nouvelle série en 1991 avec la nouvelle nomenclature. Pour cette période, la DGAFP a fait porter sa récapitulation non sur trois années civiles mais sur la période du 1er avril 1991 au 31 mars 1994 ; de ce fait la période 1990-92 est manquante.

Au passage, remarquons que la "révolution" provoquée par la scission de la FEN n'est qu'apparente : les syndicats concernés n'ont pas changé, mais lors des scrutins antérieurs, leurs suffrages étaient totalisés sous "FEN". Pour connaître l'impact réel de cet événement, il faudrait descendre dans le détail des scrutins tenus lors de ces trois années cruciales. Les archives le permettraient mais le temps et les moyens financiers nous ont manqué. Il a donc été décidé de "lisser" le phénomène en superposant les deux séries pour les années 1991-94.

Les archives disponibles pour la première période (1953-1977)

En ce qui concerne la première période, deux sources ont été utilisées.

En premier lieu, les documents conservés par la DGAFP dans quatre dossiers non inventoriés que la responsable du service a bien voulu nous permettre de consulter.

En second lieu, le dépouillement par J. Siwek-Pouydesseau du fonds déposé aux archives nationales et dont une synthèse a été publié dans son ouvrage de 1989[5]. En 1995, elle a bien voulu nous communiquer copie des tableaux qu'elle a retrouvés lors de ce dépouillement.

[5] Jeanne Siwek-Pouydesseau, Les syndicats de fonctionnaires depuis 1948, Paris, PUF, 1989.

Ces données sont reproduits dans les tableaux des chapitres 2 et 3 de ce rapport.

a. 1953-54

Dans les archives DGAF, les années 1953-54 forment le premier cycle pour lequel on dispose de résultats sous la forme de trois liasses de pelures portant la référence GD/JB avec trois datations : 11, 17 et 21 juin 1955. L'ensemble comporte cinq séries de tableaux qui peuvent se recomposer de la manière suivante :

1. Répartition des suffrages par ministère. La liasse comporte deux tableaux avec en ligne à peu près la même liste de départements ministériels, ce qui permet la fusion des deux. Le premier comporte les inscrits, les votants, les exprimés ; le second les suffrages absolus et relatifs (aux exprimés) pour les grandes organisations syndicales.

2. Répartition des suffrages pour quelques catégories particulières dans des administrations caractéristiques (PTT, navigation aérienne, administration pénitentiaire, radiodiffusion, télécommunications, douanes). Un tableau est spécifiquement consacré aux enseignants. Pour l'instant, ces informations n'ont pas été exploitées.

Ces données sont complétées par :

— Une note non datée portant sur le cycle 1969-72 et comptant deux tableaux "historiques" qui donnent les pourcentages exprimés par collèges pour toutes les administrations, excepté les enseignants (tableau I.1 ci-dessous).

Tableau I.1 Elections aux CAPN 1953-54
Audience des organisations syndicales par catégorie et pour toutes les administrations (sauf enseignants) (pourcentage des suffrages exprimés)

	A	B	C-D
FO	29	10	27
CGT	13	6	38
CFTC	16	12	17
CGC	3	0	0
FEN	-	-	-
Divers	39	72	18

— Une "note annexe" non datée insérée dans le dossier présentant les résultats du cycle 1960-62 comporte trois tableaux "comparatifs" dont les résultats pour 1953-54 sont rassemblés dans la seconde partie du tableau I.2 ci-dessous.

Tableau I.2 Elections aux CAPN 1953-54
2. 1953-54 Suffrages absolus tous collèges confondus (suffrages absolus et pourcentages)

	FO	CGT	CFTC	CGC	FEN	Divers	Total
Suffrages absolus :							
Education(enseignants)	669	1 260	18 233	0	148 556	7 924	176 642
Sûreté nationale	0	2 376	2 720	0	0	35 743	40 839
Autres administrations	102 775	99 887	56 201	2 431	554	39 133	300 981
Toutes administrations	103 444	103 523	77 154	2 431	149 110	82 800	518 462
Pourcentage des exprimés							
Education(enseignants)	0,4	0,7	10,3	0,0	84,1	4,5	100,0
Sûreté nationale	0,0	5,8	6,7	0,0	0,0	87,5	100,0
Autres administrations	34,1	33,2	18,7	0,8	0,2	13,0	100,0
Toutes administrations	20,0	20,0	14,9	0,5	28,8	16,0	100,0

Il apparaît nettement que ces deux tableaux ont été (re)constitués à partir de la même source : le document original de juin 1955 mentionné ci-dessus. La même remarque peut être faite concernant les différents tableaux "historiques" jusqu'en 1977 (des contrôles croisés du même genre ont été effectués sur tous les cycles évoqués ci-dessous ; ils ne seront donc plus mentionnés).

Enfin, dans cette même liasse, un tableau récapitule le nombre de sièges obtenus par chaque organisation, par catégorie et par ministère. Nous négligeons pour l'instant cette information pour les raisons exposées ci-dessus.

b. 1955-1977

Dans les dossiers de la DGAFP et aux Archives nationales (dépouillement de Mme Siwek-Pouydesseau), il ne reste aucune trace des résultats pour les années 1955-56.

• 1957-59.

Dans les archives DGAFP, une chemise cartonnée violette, sans date ni référence, mentionne sur la couverture trois chapitres: "statistiques globales par ministères et par catégories", "statistiques détaillées" (enseignants, sûreté nationale, autres services et détail des "divers"), "statistiques comparatives (1953-54/1957-59)". La plupart des documents semblent effectivement présents dans la chemise.

• 1960-62.

Nous ne disposons pour l'instant que d'un seul tableau retrouvé aux Archives nationales par J. Sywek-Pouydesseau récapitulant les suffrages absolus recueillis par chaque organisation sur l'ensemble des collèges (AN F71bis 993).

• 1963-66

Dans les archives DGAFP, deux pelures sans référence ni date récapitulent les résultats absolus pour l'ensemble des catégories. On remarque que :

— le cycle est de 4 ans, alors que le mandat des CAPN est de trois ans ;

— les chiffres absolus (intitulés "nombre moyen de voix") comportent le plus souvent des décimales et leurs totaux, en ligne comme en colonne, ne sont pratiquement jamais des entiers (même en tenant compte des arrondis possibles). Il ne s'agit pas de la moyenne des résultats de deux élections successives, car les décimales sont parfois impaires, ni du partage des suffrages obtenus par d'éventuelles listes communes puisqu'on ne trouve pratiquement jamais ".50", ".33", ".25", etc… La seule interprétation possible réside donc dans la prise en compte des listes partielles (le syndicat présente moins de candidats que de sièges à pourvoir) et des bulletins panachés.

• 1966-68 ou 1966-69 ?

Dans les archives DGAFP, on a retrouvé, à divers endroits, des tableaux manuscrits, un tapuscrit et un rapport ronéotypé portant en haut à gauche la mention "FC/FP3", sans datation. Les premiers documents ont manifestement servi de base pour la rédaction des deux autres. Les documents manuscrits comportent les inscrits, les votants et les suffrages exprimés en valeur absolue puis en pourcentage ; enfin les sièges par ministère et par organisation. Ces manuscrits soulèvent un problème de datation : les tableaux de suffrages absolus portent en titre "1966-1968" ; les tableaux de pourcentages portent "1966-69". Pourtant, les seconds sont manifestement déduits des premiers… Enfin, comme en 1963-66, on retrouve des décimales dans les suffrages absolus.

• 1969-72

Dans les archives DGAFP, un rapport tapé à la machine (référence en haut à gauche : "YT/Stat", sans datation) récapitule la participation électorale, les suffrages exprimés par catégories et par ministères (suffrages absolus et relatifs) puis le nombre de sièges (par organisation, catégorie et ministère). Mêmes remarques que pour les cycles précédents : quatre ans et non pas trois comme le voudrait la logique ; les suffrages absolus comportent des décimales.

• 1972-74

Une liasse ronéotypée et brochée de 20 pages, sans datation et sans référence, comporte en première page, le sommaire détaillé des 19 suivantes (participation électorale, évolution des suffrages exprimés de 1957 à 1974, total du "nombre moyen de voix" par organisation syndicale, nombre de sièges obtenus). Même remarque que précédemment concernant les décimales.

• 1975-77

Dans les archives DGAFP, une liasse manuscrite de 19 pages sans référence ni datation. Les tableaux suivent la nomenclature du document 1972-74 évoqué ci-dessus et les suffrages absolus comportent les mêmes décimales.

En conclusion, soulignons que :

- ces données n'ont été qu'imparfaitement exploitées. Faute de temps, nous n'avons pu réaliser les mêmes calculs que ceux effectués sur les comités d'entreprise : audience effective en fonction des "configuration électorales", implantation des organisations, évolution des audiences à "structure constante"[6]. Par exemple, un rapide examen des statistiques conduit à penser que la légère remontée de la participation et des organisations "ouvrières" dans le corps B dans les années 1990 provient essentiellement de ce que les instituteurs sortent de ce corps pour intégrer le corps A. Le calcul à "pondération constante" permettrait de vérifier cette intuition.

- une attention particulière doit être apportée à la colonne "divers", du moins dès qu'elle dépasse quelques points de pourcentage. A partir du début des années 1990, les rapports annuels polycopiés permettent d'identifier ces faux "divers" et de les localiser précisément (organisations, corps et administrations). Ce point est essentiel car la baisse de la participation et la "désyndicalisation", semblent liées à l'émiettement des organisations.

En définitive, le recul de la participation et des suffrages exprimés est bien la caractéristique la plus importante avec l'éparpillement des suffrages sur un nombre grandissant d'organisations. Sans doute faudrait-il s'interroger sur les changements intervenus dans le syndicalisme de la fonction publique. Il y a un demi-siècle, il n'y avait pratiquement aucun "droit syndical" dans la fonction publique ; les syndicalistes étaient bénévoles - avec des autorisations d'absence plus ou moins libérales - et leur avancement était loin d'être garanti. Pourtant malgré ces faiblesses, les fonctionnaires étaient très syndiqués et votaient massivement aux élections des CAPN. Un demi-siècle plus tard, les syndicalistes peuvent se consacrer à plein temps à leur activité, ils touchent leur traitement, leur promotion suit le cours normal… et leur activité semble intéresser de moins en moins les fonctionnaires.

[6] Sur ces calculs, voir : Dominique Labbé, "Elections aux comités d'entreprise : le déclin des syndicats ?", Travail et emploi, 53, 1991-3, p 40-55 et "Comités d'entreprise : les configurations électorales", Travail et emploi, 59, 2/94, p 64-73.

Chapitre II
Corps électoral et participation aux élections des CAPN (1953-2005)

Tableau II.1 Les électeurs inscrits aux élections des CAPN (1953-2005)

Années	Cadre A	Cadre B	Cadre C-D	Ensemble
53-54	109 675	273 644	251 283	634 602
57-59	*143 589*	*344 604*	*334 663*	822 856
60-62	*156 378*	*360 708*	*370 538*	887 624
63-66	*190 726*	*422 477*	*459 186*	1 072 389
66-69	195 218	414 891	477 294	1 087 403
69-73	198 012	423 854	517 619	1 139 485
72-74	232 206	434 946	512 632	1 179 784
75-77	293 634	490 830	547 604	1 332 068
78-80	401 296	556 328	687 039	1 644 663
79-81	408 682	569 819	710 252	1 688 753
80-82	431 642	574 244	718 038	1 723 924
81-83	435 585	581 502	731 047	1 748 134
82-84	467 616	593 009	743 212	1 803 837
83-85	470 747	599 875	771 278	1 841 900
84-86	490 594	616 107	799 251	1 905 952
85-87	531 979	618 698	805 338	1 956 015
86-88	532 952	607 728	822 873	1 963 553
87-89	548 594	609 380	815 810	1 973 784
88-90	545 512	613 860	823 404	1 982 776
89-91	552 746	612 140	813 651	1 978 537
91-93	588 795	634 751	813 895	2 037 441
92-94	583 274	625 044	816 031	2 024 349
93-95	593 475	741 194	674 532	2 009 201
94-96	622 303	749 936	673 449	2 045 688
95-97	623 581	746 775	652 511	2 022 867
96-98	624 035	747 213	652 568	2 023 816
97-99	642 077	745 654	649 456	2 037 187
98-00	648 471	731 169	627 908	2 007 548
99-01	652 565	733 671	633 623	2 019 859
00-02	1 002 497	402 560	632 338	2 037 395
01-03	1 004 640	404 101	638 374	2 047 115
02-04	1 023 186	380 523	618 036	2 021 745
03-05	1 042 956	367 277	618 835	2 029 068

* En italiques : les interpolations

Tableau II.2 Structure du corps électoral aux élections des CAPN (1953-2005)

Années	Cadre A	Cadre B	Cadre C-D	Ensemble
53-54	17,3	43,1	39,6	100,0
57-59	*17,5*	*41,9*	*40,7*	100,0
60-62	*17,6*	*40,6*	*41,7*	100,0
63-66	*17,8*	*39,4*	*42,8*	100,0
66-69	18,0	38,2	43,9	100,0
69-73	17,4	37,2	45,4	100,0
72-74	19,7	36,9	43,5	100,0
75-77	22,0	36,8	41,1	100,0
78-80	24,4	33,8	41,8	100,0
79-81	24,2	33,7	42,1	100,0
80-82	25,0	33,3	41,7	100,0
81-83	24,9	33,3	41,8	100,0
82-84	25,9	32,9	41,2	100,0
83-85	25,6	32,6	41,9	100,0
84-86	25,7	32,3	41,9	100,0
85-87	27,2	31,6	41,2	100,0
86-88	27,1	31,0	41,9	100,0
87-89	27,8	30,9	41,3	100,0
88-90	27,5	31,0	41,5	100,0
89-91	27,9	30,9	41,1	100,0
91-93	29,0	31,2	39,8	100,0
92-94	28,8	30,9	40,3	100,0
93-95	29,5	36,9	33,6	100,0
94-96	30,4	36,7	32,9	100,0
95-97	30,8	36,9	32,3	100,0
96-98	30,8	36,9	32,2	100,0
97-99	31,5	36,6	31,9	100,0
98-00	32,3	36,4	31,3	100,0
99-01	32,3	36,3	31,4	100,0
00-02	49,2	19,8	31,0	100,0
01-03	49,1	19,7	31,2	100,0
02-04	50,6	18,8	30,6	100,0
03-05	51,4	18,1	30,5	100,0

* En italiques : les interpolations

Tableau II.3 Evolution des trois principaux cadres formant le corps électoral des CAPN (1953 = 100)

Années	Cadre A	Cadre B	Cadre C-D	Ensemble
53-54	100	100	100	100
57-59	131	126	133	130
60-62	143	132	147	140
63-66	174	154	183	169
66-69	178	152	190	171
69-73	181	155	206	180
72-74	212	159	204	186
75-77	268	179	218	210
78-80	366	203	273	259
79-81	373	208	283	266
80-82	394	210	286	272
81-83	397	213	291	275
82-84	426	217	296	284
83-85	429	219	307	290
84-86	447	225	318	300
85-87	485	226	320	308
86-88	486	222	327	309
87-89	500	223	325	311
88-90	497	224	328	312
89-91	504	224	324	312
91-93	537	232	321	320
92-94	532	228	325	319
93-95	541	271	268	317
94-96	567	274	268	322
95-97	569	273	260	319
96-98	569	273	260	319
97-99	585	272	258	321
98-00	591	267	250	316
99-01	595	268	252	318
00-02	914	147	252	321
01-03	916	148	254	323
02-04	933	139	246	319
03-05	951	134	246	320

* En italiques : les interpolations

Tableau II.4. Evolution des effectifs absolus des trois cadres composant le corps électoral des CAPN (1953-2005)

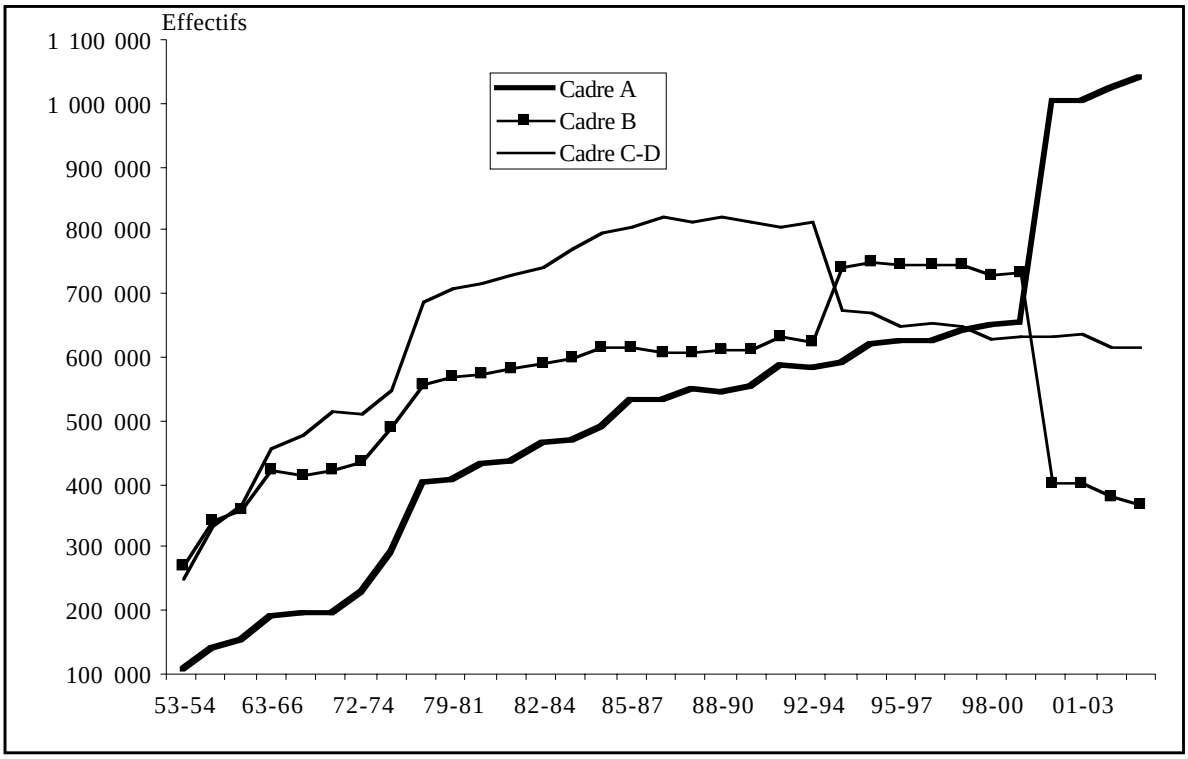

Tableau II.5 Poids de l'Education nationale dans la fonction publique d'Etat (1953-2005)

	Enseignants	Non enseign.	Total EN	Ensemble	% enseignants	%EN
53-54	215 682	1 520	217 202	634 602	34,0	34,2
57-59	264 777	2 861	267 638	822 856	32,2	32,5
60-62	299 611	15 183	314 794	887 624	33,8	35,5
63-66	359 854	15 183	375 037	1 072 389	33,6	35,0
66-69	361 139	52 777	413 916	1 087 403	33,2	38,1
69-73	365 641	105 957	471 598	1 139 485	32,1	41,4
72-74	440 381	102 405	542 786	1 179 784	37,3	46,0
75-77	499 854	107 851	607 705	1 332 068	37,5	45,6
78-80	609 941	148 424	758 365	1 644 663	37,1	46,1
79-81	621 569	171 241	792 810	1 688 753	36,8	46,9
80-82	642 585	170 359	812 944	1 723 924	37,3	47,2
81-83	642 585	170 485	813 070	1 748 134	36,8	46,5
82-84	682 556	180 763	863 319	1 803 837	37,8	47,9
83-85	682 561	182 509	865 070	1 841 900	37,1	47,0
84-86	682 561	184 217	866 778	1 905 952	35,8	45,5
85-87	720 907	184 322	905 229	1 956 015	36,9	46,3
86-88	720 907	183 911	904 818	1 963 553	36,7	46,1
87-89	725 995	185 258	911 253	1 973 784	36,8	46,2
88-90	719 273	200 678	919 951	1 982 776	36,3	46,4
89-91	719 949	196 731	916 680	1 978 537	36,4	46,3
91-93	739 815	198 562	938 377	2 029 720	36,4	46,2
92-94	737 624	197 805	935 429	2 024 349	36,4	46,2
93-95	738 521	205 779	944 300	2 009 201	36,8	47,0
94-96	771 368	205 479	976 847	2 045 688	37,7	47,8
95-97	765 755	205 737	971 492	2 022 867	37,9	48,0
96-98	765 328	209 564	974 892	2 023 816	37,8	48,2
97-99	780 780	209 730	990 510	2 037 187	38,3	48,6
98-00	780 377	212 081	992 458	2 007 548	38,9	49,4
99-01	780 377	219 070	999 447	2 019 859	38,6	49,5
00-02	794 644	219 116	1 013 760	2 037 395	39,0	49,8
01-03	794 906	219 342	1 014 248	2 047 115	38,8	49,5
02-04	794 906	224 555	1 019 461	2 021 745	39,3	50,4
03-05	810 005	229 530	1 039 535	2 029 068	39,9	51,2

Tableau II.6 Evolution du poids de l'Education nationale dans la fonction publique d'Etat (1953-2005)

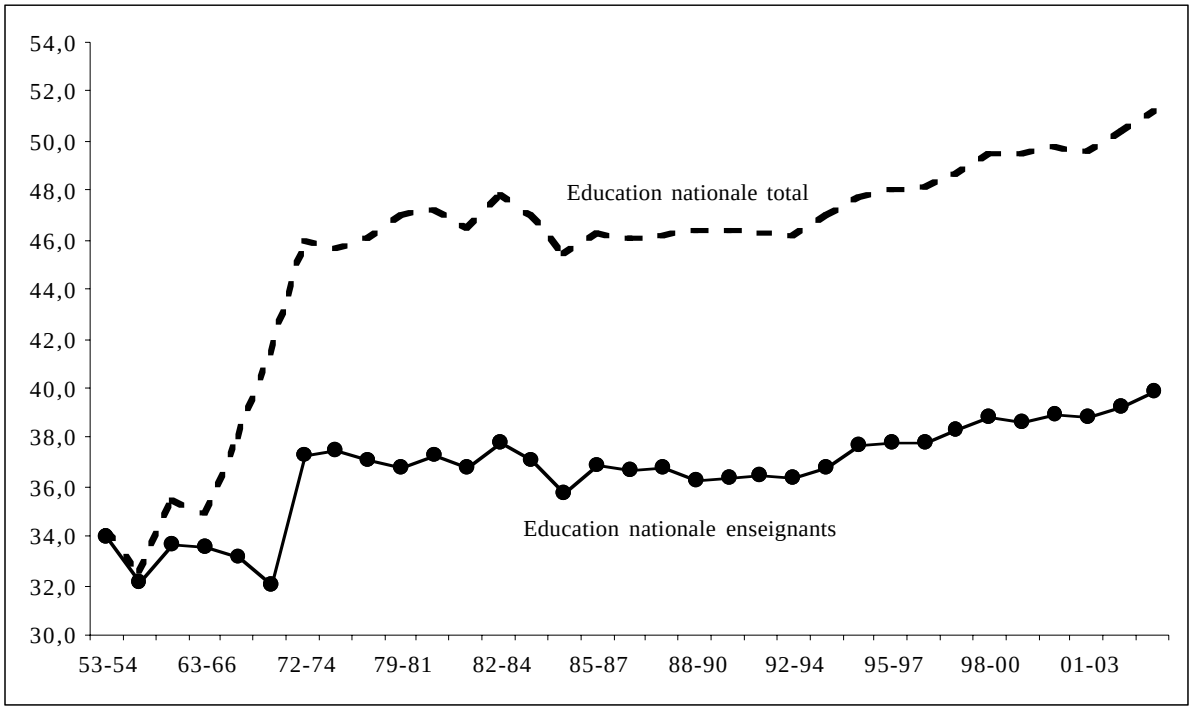

Tableau II.7 Les abstentions aux élections des CAPN 1953-2005 (% des inscrits)

Cycles	A	B	C-D	Ensemble
53-54	9,9	14,4	12,7	13,0
57-59	9,9	14,4	12,7	12,9
60-62	10,0	14,2	12,7	12,9
63-66	8,5	12,1	10,9	11,0
66-69	12,3	16,9	10,4	13,2
69-73	13,5	16,7	12,9	14,4
72-74	19,6	17,2	13,0	15,8
75-77	18,7	19,6	14,0	17,1
78-80	17,9	19,5	17,1	18,1
79-81	18,5	20,6	14,4	17,5
80-82	19,1	20,7	14,8	17,8
81-83	19,1	20,9	15,2	18,1
82-84	19,2	16,9	15,3	16,8
83-85	19,4	17,4	18,9	18,5
84-86	20,3	18,0	19,8	19,4
85-87	24,4	19,9	19,9	21,1
86-88	24,6	20,1	20,0	21,3
87-89	25,0	20,6	20,9	22,0
88-90	28,0	24,3	21,4	24,1
89-91	28,3	24,4	22,3	24,6
91-93	28,3	23,9	21,3	24,2
92-94	28,2	24,0	21,3	24,1
93-95	28,5	22,7	21,7	24,1
94-96	29,3	23,2	21,7	24,5
95-97	28,8	23,4	21,2	24,4
96-98	28,9	23,5	21,0	24,3
97-99	31,1	23,3	20,8	24,9
98-00	31,1	24,3	21,4	25,6
99-01	31,2	24,5	21,9	25,8
00-02	32,1	20,9	22,1	26,8
01-03	32,1	20,9	22,3	26,8
02-04	31,9	20,8	22,2	26,9
03-05	35,6	21,5	22,7	28,8

Tableau II.8 Elections des CAPN (1953-2005) Evolution des abstentions en pourcentage des inscrits

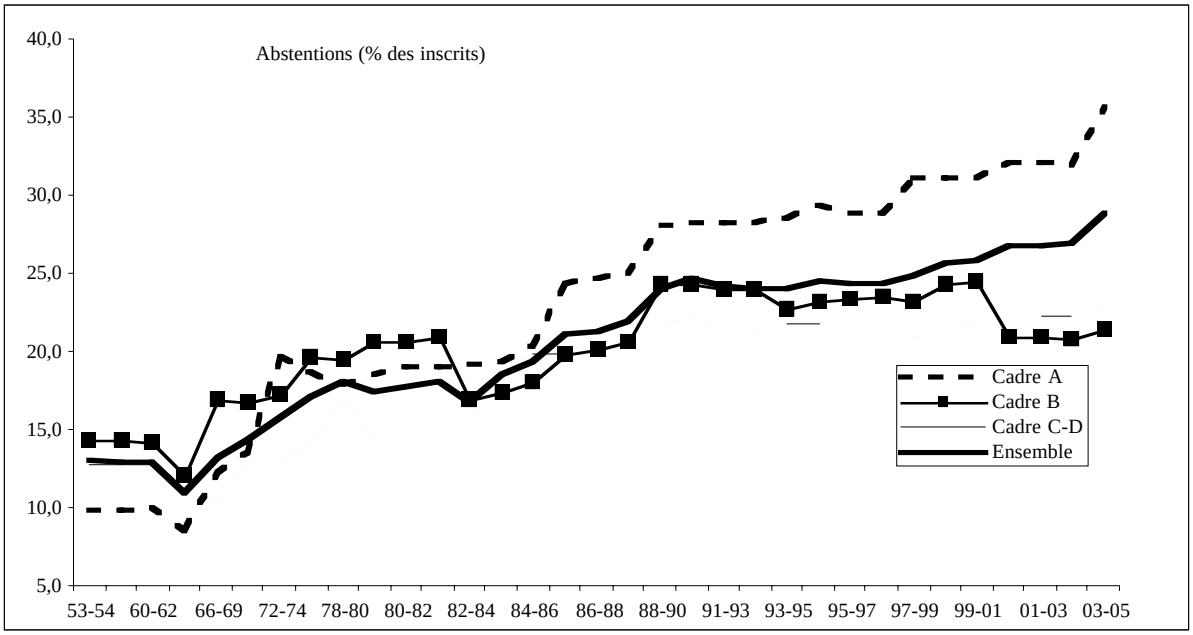

Tableau II.9 Les blancs et nuls aux élections des CAPN 1953-2005 (% des votants)

Cycles	A	B	C-D	Ensemble
1953-54	5,5	5,0	7,6	6,1
1957-59	-	-	-	6,2
1960-62				5,9
1963-66				5,3
1966-69	-	-	-	-
1969-73	4,9	4,4	5,1	4,8
1972-74	-	-	-	-
1975-77	4,6	4,6	7,3	5,8
1978-80	5,3	6,0	7,2	6,3
1979-81	3,4	6,2	7,4	6,1
1980-82	5,2	6,1	6,8	6,2
1981-83	5,1	4,7	6,2	5,4
1982-84	5,4	5,9	7,1	6,2
1983-85	5,5	5,9	6,9	6,2
1984-86	4,6	5,1	5,5	5,2
1985-87	4,4	4,6	5,5	4,9
1986-88	4,5	4,5	4,9	4,7
1987-89	4,4	4,3	4,4	4,4
1988-90	5,3	5,5	4,5	5,0
1989-91	5,5	5,7	5,2	5,4
1991-93	5,6	6,5	4,7	5,5
1992-94	4,9	4,9	5,0	4,9
1993-95	4,6	5,2	5,5	5,1
1994-96	4,1	4,6	5,3	4,7
1995-97	4,1	4,6	5,4	4,7
1996-98	4,1	4,6	5,8	4,9
1997-99	4,2	4,3	5,8	4,8
1998-00	4,4	4,7	6,0	5,0
1999-01	4,3	4,6	5,4	4,8
2000-02	4,1	4,7	5,2	4,6
2001-03	4,0	4,8	5,4	4,6
2002-04	4,0	4,4	5,7	4,7
2003-05	4,2	3,8	5,7	4,7

Tableau II.10 Les suffrages exprimés aux élections des CAPN 1953-2005 (% des inscrits)

Cycles	A	B	C-D	Ensemble
53-54	85,1	81,3	80,7	81,7
57-59	85,0	81,2	80,6	81,6
60-62	85,4	81,6	81,0	82,0
63-66	85,7	81,9	81,3	82,3
66-69	82,3	82,0	80,9	81,6
69-73	82,2	79,6	82,6	81,4
72-74	78,9	82,1	80,6	80,8
75-77	77,5	76,7	79,7	78,1
78-80	77,7	75,6	77,0	76,7
79-81	78,8	74,5	79,2	77,5
80-82	76,7	74,5	79,4	77,1
81-83	76,8	75,4	79,6	77,5
82-84	76,5	78,3	78,7	78,0
83-85	76,2	77,7	75,5	76,4
84-86	76,0	77,8	75,7	76,5
85-87	72,2	76,4	75,7	75,0
86-88	72,0	76,3	76,1	75,0
87-89	71,7	75,9	75,6	74,6
88-90	68,2	71,6	75,1	72,1
89-91	67,8	71,3	73,6	71,3
91-93	67,6	71,2	75,6	71,9
92-94	68,3	72,2	74,8	72,1
93-95	68,2	73,3	74,0	72,0
94-96	67,8	73,2	74,2	71,9
95-97	68,3	73,1	74,5	72,1
96-98	68,2	73,0	74,5	72,0
97-99	66,0	73,4	74,7	71,5
98-00	65,9	72,2	73,9	70,7
99-01	65,8	72,1	73,9	70,6
00-02	65,2	75,4	73,8	69,9
01-03	65,1	75,4	73,6	69,8
02-04	65,4	75,7	73,3	69,7
03-05	61,7	75,5	72,9	67,6

Tableau II.11 Evolution des suffrages exprimés aux élections des CAPN 1953-2005 (% des inscrits)

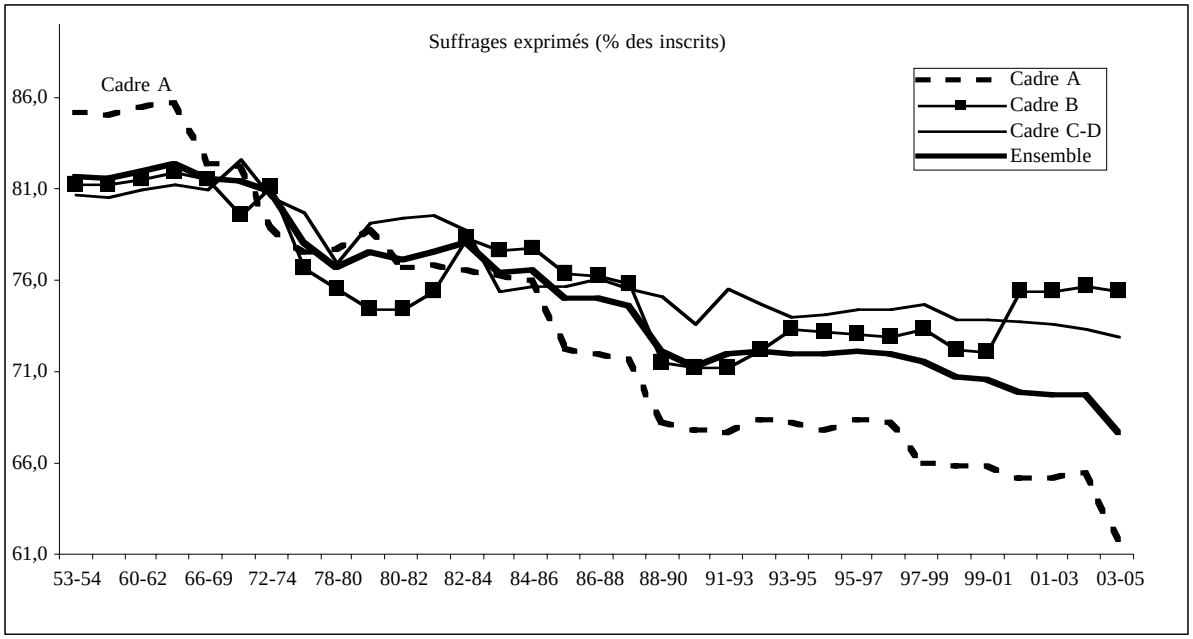

Tableau II.12 Résultats d'ensemble des élections aux commissions administratives paritaires
1953-1977 (suffrages absolus)

	Inscrits	Votants	Exprimés	FO	CGT	CFTC-CFDT	CFTC	CGC	FEN	UGAF	Divers
Cadre A											
1953-54	109 675	98 863	93 386	27 004	12 103	15 587	-	2 431	24 491	-	11 770
1957-59	176 259	116 919	116 919	27 404	10 682	20 799	-	5 905	33 209	-	18 920
1969-73	198 012	171 240	162 827	21 320	15 873	20 663	2 564	20 130	59 710	5 723	16 844
1972-74	232 206	186 716	183 123	22 414	19 618	29 329	5 712	23 272	68 055	915	305
1975-77	293 634	238 639	227 589	24 213	23 011	35 195	4 647	26 615	93 055	1 100	19 753
Cadre B											
1953-54	273 644	234 127	222 486	23 557	13 308	26 101		0	132 111	-	27 409
1957-59	303 290	254 382	254 382	33 496	19 943	34 243		220	137 526	-	28 954
1969-73	423 854	352 938	337 408	37 004	32 136	40 602	8 615	8 870	185 768	1 036	23 376
1972-74	434 946	360 040	357 126	39 648	32 999	43 268	9 249	2 736	200 837	618	1 325
1975-77	490 830	394 425	376 362	41 806	40 533	50 925	10 494	7 743	202 412	240	22 208
Cadres C-D											
1953-54	251 283	219 414	202 775	52 883	78 112	35 566	-	0	347	-	35 867
1957-59	316 417	300 598	300 598	79 981	105 817	54 602	-	0	0	-	60 198
1969-73	517 619	450 868	427 756	92 143	145 138	63 272	20 516	0	36 940	3 354	66 393
1972-74	512 632	446 230	413 201	91 832	139 976	58 759	18 313	3 980	37 695	2 838	3 588
1975-77	547 604	471 130	436 524	89 521	153 137	65 195	18 081	4 011	43 680	297	62 602
Ensemble											
1953-54	634 602	552 404	518 647	103 444	103 523	77 254	-	2 431	156 949	-	75 046
1957-59	795 966	671 899	671 899	140 881	136 442	109 644	-	6 125	170 735	-	108 072
1969-73	1 139 485	975 046	927 991	150 467	193 147	124 537	31 695	29 001	282 418	10 112	106 613
1972-74	1 179 784	992 986	953 450	153 893	192 594	131 356	33 274	29 987	306 587	4 371	5 217
1975-77	1 332 068	1 104 194	1 040 475	155 541	216 681	151 315	33 222	38 369	339 147	1 637	104 563

Tableau II.13 Résultats d'ensemble des élections aux commissions administratives paritaires
1953-1977 (en pourcentage des suffrages exprimés)

	Abstentions	Blancs-Nuls	Exprimés	FO	CGT	CFDT	CFTC	CGC	FEN	UGAF	Divers
Cadre A											
1953-54	9,9	5,5	85,1	28,9	13,0	-	16,7	2,6	26,2	-	12,6
1957-59	-	-	-	23,4	9,1	-	17,8	5,1	28,4	-	16,2
1966-69	12,3	-	-	16,6	9,9	12,6	1,1	11,3	34,2	5,7	8,6
1969-73	13,5	4,9	82,2	13,1	9,7	12,7	1,6	12,4	36,7	3,5	10,3
1972-74	19,6	1,9	78,9	12,2	10,7	16,0	3,1	12,7	37,2	0,5	7,5
1975-77	18,7	4,6	77,5	10,6	10,1	15,5	2,0	11,7	40,9	0,5	8,7
Cadre B											
1953-54	14,4	5,0	81,3	10,6	6,0	-	11,7	0,0	59,4	-	12,3
1957-59	-	-	-	13,2	7,8	-	13,5	0,1	54,1	-	11,4
1966-69	16,9	-	-	11,4	9,3	11,3	2,5	2,7	55,2	0,7	6,9
1969-73	16,7	4,4	79,6	11,0	9,5	12,0	2,6	2,6	55,1	0,3	6,9
1972-74	17,2	0,8	82,1	11,1	9,2	12,1	2,6	0,8	56,2	0,2	7,8
1975-77	19,6	4,6	76,7	11,1	10,8	13,5	2,8	2,1	53,8	0,1	5,9
Cadres C-D											
1953-54	12,7	7,6	80,7	26,1	38,5	-	17,5	0,0	0,2	-	17,7
1957-59	-	-	-	26,6	35,2	-	18,2	0,0	0,0	-	20,0
1966-69	10,4	-	-	23,9	33,9	13,8	5,2	0,0	6,7	9,5	7,0
1969-73	12,9	5,1	82,6	21,5	33,9	14,8	4,8	0,0	8,6	0,8	15,5
1972-74	13,0	7,4	80,6	22,2	33,9	14,2	4,4	1,0	9,1	0,7	14,5
1975-77	14,0	7,3	79,7	20,5	35,1	14,9	4,1	0,9	10,0	0,1	14,3
Ensemble											
1953-54	13,0	6,1	81,7	19,9	20,0	-	14,9	0,5	30,3	-	14,5
1957-59	12,9	6,2	81,6	21,0	20,3	-	16,3	0,9	25,4	-	16,1
1960-62	12,9	5,9	82,0	19,7	20,5	-	15,2	1,0	27,7	0,8	15,1
1963-66	11,0	5,3	82,3	19,6	20,9	-	14,8	1,3	30,3	0,7	12,4
1966-69	13,2	-	-	18,0	20,6	12,6	3,5	3,0	29,4	5,6	7,2
1969-73	14,4	4,8	81,4	16,2	20,8	13,4	3,4	3,1	30,4	1,1	11,5
1972-74	15,8	4,0	80,8	16,1	20,2	13,8	3,5	3,1	32,2	0,5	10,6
1975-77	17,1	5,8	78,1	14,9	20,8	14,5	3,2	3,7	32,6	0,2	10,0

Tableau II.14 Résultats d'ensemble des élections aux commissions administratives paritaires (1978-95 Catégorie A suffrages absolus)

Catégorie A	Inscrits	Votants	Exprimés	FEN*	CGT	CFDT	FO	CGC	CFTC	Divers**
1978-80	401 296	349 411	311 964	128 542	23 103	54 153	28 215	29 176	4 884	43 891
1979-81	408 682	333 524	321 849	113 960	23 424	56 475	28 559	28 378	5 271	65 782
1980-82	431 642	349 377	331 200	137 755	22 240	60 345	29 478	10 043	5 512	65 827
1981-83	435 585	352 479	334 592	138 027	21 757	61 427	29 902	9 276	6 094	68 109
1982-84	467 616	377 923	357 623	137 509	22 548	58 647	57 469	8 964	7 504	64 982
1983-85	470 747	379 264	358 515	137 469	22 361	58 372	57 652	9 011	7 290	66 360
1984-86	490 594	390 870	373 032	140 782	23 541	63 902	59 805	10 057	8 081	66 864
1985-87	531 979	402 008	384 280	161 757	24 954	64 794	46 197	10 124	7 442	69 012
1986-88	532 952	401 873	383 849	161 840	24 852	65 704	45 743	9 535	7 380	68 795
1987-89	548 594	411 670	393 572	168 505	25 189	66 920	44 223	9 412	7 591	71 732
1988-90	545 512	392 882	371 910	160 631	22 510	63 102	43 098	9 180	6 996	66 393
1990-92	552 746	396 167	374 488	161 895	22 609	63 018	42 247	10 145	7 247	67 327
1991-94	588 795	421 970	398 295	50 589	25 302	65 479	45 868	10 202	6 748	194 107
1993-95	593 475	424 339	404 944	59 187	26 052	66 591	45 705	10 734	7 507	189 168

* Dans tous les tableaux de cette section, cette colonne comprend les suffrages de l'UNSA à partir de 1993. ** Avec les suffrages de la FSU à partir de 1993

Tableau II.15 Résultats d'ensemble des élections aux commissions administratives paritaires (1978-95 Catégorie B suffrages absolus)

Catégorie B	Inscrits	Votants	Exprimés	FEN*	CGT	CFDT	FO	CGC	CFTC	Divers**
1978-80	556 328	447 735	420 839	200 576	46 242	70 470	54 429	8 880	12 024	28 218
1979-81	569 819	452 545	424 304	194 374	46 263	75 410	56 293	8 967	12 953	30 044
1980-82	574 244	455 516	428 001	194 752	45 307	77 805	57 047	8 737	13 271	31 082
1981-83	581 502	459 955	438 286	194 564	45 854	83 546	57 336	8 606	15 832	32 548
1982-84	593 009	492 940	464 098	187 557	45 543	86 740	79 872	1 329	16 077	46 980
1983-85	599 875	495 530	466 173	187 162	44 736	85 995	80 868	2 813	15 678	48 921
1984-86	616 107	505 157	479 169	187 238	45 939	88 742	84 632	3 420	15 911	53 287
1985-87	618 698	495 749	472 784	187 884	46 412	91 941	74 299	3 776	17 229	51 243
1986-88	607 728	485 769	463 866	187 614	42 284	90 175	72 129	4 187	16 737	50 740
1987-89	609 380	483 830	462 814	183 395	44 354	88 004	66 434	3 714	16 264	60 649
1988-90	613 860	464 998	439 332	148 971	49 406	87 488	68 731	15 243	15 504	53 989
1990-92	612 140	462 829	436 595	147 849	48 950	85 913	68 681	14 972	15 208	55 022
1991-94	633 634	481 766	451 383	94 314	48 503	84 160	70 710	14 579	14 968	124 149
1993-95	741 194	572 620	543 002	105 669	84 208	88 552	86 371	14 919	16 724	146 559

* Dans tous les tableaux de cette section, cette colonne comprend les suffrages de l'UNSA à partir de 1993. ** Avec les suffrages de la FSU à partir de 1993

Tableau II.16 Résultats d'ensemble des élections aux commissions administratives paritaires (1978-1995, Catégories C-D suffrages absolus)

C et D	Inscrits	Votants	Exprimés	FEN*	CGT	CFDT	FO	CGC	CFTC	Divers**
1978-80	687 039	569 876	529 006	44 992	192 128	83 401	110 331	9 705	18 671	69 778
1979-81	710 252	607 956	562 741	55 942	195 889	88 005	117 066	13 843	19 865	72 131
1980-82	718 038	611 812	569 937	56 049	192 211	93 951	117 343	13 843	21 066	75 474
1981-83	731 047	620 122	581 668	56 015	186 187	107 068	118 857	13 825	23 274	76 442
1982-84	743 212	629 531	585 057	57 367	180 992	106 302	124 818	13 877	23 907	77 794
1983-85	771 278	625 519	582 207	57 227	174 912	104 149	131 109	14 564	22 609	77 637
1984-86	799 251	640 618	605 213	57 291	177 516	104 435	137 870	14 684	25 276	88 141
1985-87	805 338	645 243	609 669	58 801	178 278	105 057	138 509	14 744	25 687	88 593
1986-88	822 873	658 103	625 877	60 442	184 414	108 996	138 439	14 744	26 011	92 831
1987-89	815 810	645 029	616 423	60 824	184 247	100 659	124 527	15 521	24 960	105 685
1988-90	823 404	647 353	618 345	62 180	184 626	101 008	124 528	15 409	24 768	105 826
1990-92	813 651	632 165	599 190	57 481	171 110	100 190	118 144	15 381	23 496	113 388
1991-94	807 291	633 820	610 050	52 312	169 627	99 707	120 143	17 433	23 137	127 691
1993-95	674 536	528 188	499 209	96 585	132 077	64 361	94 479	3 709	13 866	94 132

* Dans tous les tableaux de cette section, cette colonne comprend les suffrages de l'UNSA à partir de 1993. ** Avec les suffrages de la FSU à partir de 1993

Tableau II.17 Résultats d'ensemble des élections aux commissions administratives paritaires (1978-1995, Ensemble des catégories suffrages absolus)

Ensemble	Inscrits	Votants	Exprimés	FEN*	CGT	CFDT	FO	CGC	CFTC	Divers**
1978-80	1 644 663	1 367 022	1 261 809	374 110	261 473	208 024	192 975	47 761	35 579	141 887
1979-81	1 688 753	1 394 025	1 308 894	364 276	265 576	219 890	201 918	51 188	38 089	167 957
1980-82	1 723 924	1 416 705	1 329 138	388 556	259 758	232 101	203 868	32 623	39 849	172 383
1981-83	1 748 134	1 432 556	1 354 546	388 606	253 798	252 041	206 095	31 707	45 200	177 099
1982-84	1 803 837	1 500 394	1 406 778	382 433	249 083	251 689	262 159	24 170	47 488	189 756
1983-85	1 841 900	1 500 313	1 406 895	381 858	242 009	248 516	269 629	26 388	45 577	192 918
1984-86	1 905 952	1 536 645	1 457 414	385 311	246 996	257 079	282 307	28 161	49 268	208 292
1985-87	1 956 015	1 543 000	1 466 733	408 442	249 644	261 792	259 005	28 644	50 358	208 848
1986-88	1 963 553	1 545 745	1 473 592	409 896	251 550	264 875	256 311	28 466	50 128	212 366
1987-89	1 973 784	1 540 529	1 472 809	412 724	253 790	255 583	235 184	28 647	48 815	238 066
1988-90	1 982 776	1 505 233	1 429 587	371 782	256 542	251 598	236 357	39 832	47 268	226 208
1990-92	1 978 537	1 491 161	1 410 273	367 225	242 669	249 121	229 072	40 498	45 951	235 737
1991-94	2 029 720	1 537 556	1 459 728	197 215	243 432	249 346	236 721	42 214	44 853	445 947
1993-95	2 009 205	1 525 147	1 447 155	261 441	242 337	219 504	226 555	29 362	38 097	429 859

* Dans tous les tableaux de cette section, cette colonne comprend les suffrages de l'UNSA à partir de 1993. ** Avec les suffrages de la FSU à partir de 1993

Tableau II.18 Elections aux commissions administratives paritaires (1978-95, Catégorie A en pourcentage des suffrages exprimés)

Catégorie A	Abstentions*	Blancs-nuls**	Exprimés*	FO	CGT	CFDT	CFTC	CGC	FEN***	Divers****
1978-80	17.9	5.3	77.7	9.0	7.4	17.4	1.6	9.4	41.2	14.1
1979-81	18.5	3.4	78.8	8.9	7.3	17.5	1.6	8.8	41.6	14.2
1980-82	19.1	5.2	76.7	8.9	6.7	18.2	1.7	3.0	41.6	19.9
1981-83	19.1	5.1	76.8	8.9	6.5	18.4	1.8	2.8	41.3	20.4
1982-84	19.2	5.4	76.5	16.1	6.3	16.4	2.1	2.5	38.5	18.2
1983-85	19.4	5.5	76.2	16.1	6.2	16.3	2.0	2.5	38.3	18.5
1984-86	20.3	4.6	76.0	16.0	6.3	17.1	2.2	2.7	37.7	17.9
1985-87	24.4	4.4	72.2	12.0	6.5	16.9	1.9	2.6	42.1	18.0
1986-88	24.6	4.5	72.0	11.9	6.5	17.1	1.9	2.5	42.2	17.9
1987-89	25.0	4.4	71.7	11.2	6.4	17.0	1.9	2.4	42.8	18.2
1988-90	28.0	5.3	68.2	11.6	6.1	17.0	1.9	2.5	43.2	17.9
1989-91	28.3	5.5	67.8	11.3	6.0	16.8	1.9	2.7	43.2	18.0
1991-93	28.3	5.6	67.6	11.5	6.4	16.4	1.7	2.6	12.7	48.7
1993-95	28.5	4.6	68.2	11.3	6.4	16.4	1.9	2.7	14.6	46.7

* pourcentage des inscrits ** pourcentage des votants.
*** Dans tous les tableaux de cette section, cette colonne comprend les suffrages de l'UNSA à partir de 1993. **** Avec les suffrages de la FSU à partir de 1993

Tableau II.19 Elections aux commissions administratives paritaires (1978-95, Catégorie B en pourcentage des suffrages exprimés)

Catégorie B	Abstentions	Blancs-Nuls	Exprimés	FO	CGT	CFDT	CFTC	CGC	FEN	Divers
1978-80	19.5	6.0	75.6	12.9	11.0	16.7	2.9	2.1	47.7	6.7
1979-81	20.6	6.2	74.5	13.3	10.9	17.8	3.1	2.1	45.8	7.1
1980-82	20.7	6.1	74.5	13.3	10.6	18.2	3.1	2.0	45.5	7.3
1981-83	20.9	4.7	75.4	13.1	10.5	19.1	3.6	2.0	44.4	7.4
1982-84	16.9	5.9	78.3	17.2	9.8	18.7	3.5	0.3	40.4	10.1
1983-85	17.4	5.9	77.7	17.3	9.6	18.4	3.4	0.6	40.1	10.5
1984-86	18.0	5.1	77.8	17.7	9.6	18.5	3.3	0.7	39.1	11.1
1985-87	19.9	4.6	76.4	15.7	9.8	19.4	3.6	0.8	39.7	10.8
1986-88	20.1	4.5	76.3	15.5	9.1	19.4	3.6	0.9	40.4	10.9
1987-89	20.6	4.3	75.9	14.4	9.6	19.0	3.5	0.8	39.6	13.1
1988-90	24.3	5.5	71.6	15.6	11.2	19.9	3.5	3.5	33.9	12.3
1989-91	24.4	5.7	71.3	15.7	11.2	19.7	3.5	3.4	33.9	12.6
1991-93	24.0	6.3	71.2	15.7	10.7	18.6	3.3	3.2	20.9	27.5
1993-95	22.7	5.2	73.3	15.9	15.5	16.3	3.1	2.7	19.5	27.0

Tableau II.20 Elections aux commissions administratives paritaires (1978-95, Catégories C-D, en pourcentage des suffrages exprimés)

Catégorie C-D	Abstentions	Blancs-Nuls	Exprimés	FO	CGT	CFDT	CFTC	CGC	FEN	Divers
1978-80	17.1	7.2	77.0	20.9	36.3	15.8	3.5	1.8	8.5	13.2
1979-81	14.4	7.4	79.2	20.8	34.8	15.6	3.5	2.5	9.9	12.8
1980-82	14.8	6.8	79.4	20.6	33.7	16.5	3.7	2.4	9.8	13.2
1981-83	15.2	6.2	79.6	20.4	32.0	18.4	4.0	2.4	9.6	13.1
1982-84	15.3	7.1	78.7	21.3	30.9	18.2	4.1	2.4	9.8	13.3
1983-85	18.9	6.9	75.5	22.5	30.0	17.9	3.9	2.5	9.8	13.3
1984-86	19.8	5.5	75.7	22.8	29.3	17.3	4.2	2.4	9.5	14.6
1985-87	19.9	5.5	75.7	22.7	29.2	17.2	4.2	2.4	9.6	14.5
1986-88	20.0	4.9	76.1	22.1	29.5	17.4	4.2	2.4	9.7	14.8
1987-89	20.9	4.4	75.6	20.2	29.9	16.3	4.0	2.5	9.9	17.1
1988-90	21.4	4.5	75.1	20.1	29.9	16.3	4.0	2.5	10.1	17.1
1989-91	22.3	5.2	73.6	19.7	28.6	16.7	3.9	2.6	9.6	18.9
1991-93	21.5	3.8	75.6	19.7	27.8	16.3	3.8	2.9	8.6	20.9
1993-95	21.7	5.5	74.0	18.9	26.5	12.9	2.8	0.7	19.3	18.9

Tableau II.21 Elections aux commissions administratives paritaires (1978-95, Catégories C-D, en pourcentage des suffrages exprimés)

Ensemble	Abstentions	Blancs-Nuls	Exprimés	FO	CGT	CFDT	CFTC	CGC	FEN	Divers
1978-80	18.1	6.3	76.7	15.3	20.7	16.5	2.8	3.8	29.6	11.2
1979-81	17.5	6.1	77.5	15.4	20.3	16.8	2.9	3.9	29.4	11.3
1980-82	17.8	6.2	77.1	15.3	19.5	17.5	3.0	2.5	29.2	13.0
1981-83	18.1	5.4	77.5	15.2	18.7	18.6	3.3	2.3	28.7	13.1
1982-84	16.8	6.2	78.0	18.6	17.7	17.9	3.4	1.7	27.2	13.5
1983-85	18.5	6.2	76.4	19.2	17.2	17.7	3.2	1.9	27.1	13.7
1984-86	19.4	5.2	76.5	19.4	16.9	17.6	3.4	1.9	26.4	14.3
1985-87	21.1	4.9	75.0	17.7	17.0	17.8	3.4	2.0	27.8	14.2
1986-88	21.3	4.7	75.0	17.4	17.1	18.0	3.4	1.9	27.8	14.4
1987-89	22.0	4.4	74.6	16.0	17.2	17.4	3.3	1.9	28.0	16.2
1988-90	24.1	5.0	72.1	16.5	17.9	17.6	3.3	2.8	26.0	15.8
1989-91	24.6	5.4	71.3	16.2	17.2	17.7	3.3	2.9	26.0	16.7
1991-93	24.2	5.1	71.9	16.2	16.7	17.1	3.1	2.9	13.5	30.6
1993-95	24.1	5.1	72.0	15.7	16.7	15.2	2.6	2.0	18.1	29.7

Tableau II.22 Résultats d'ensemble des élections aux commissions administratives paritaires (1992-2005 - suffrages absolus)

Cadre A	Inscrits	Votants	Exprimés	CFDT	CFTC	CGC	CGT	UNSA	FO	FSU	Divers
1992-94	583 274	418 970	398 295	65 479	6 748	10 202	25 302	70 123	45 868	128 492	46 081
1993-95	593 475	424 339	404 944	66 591	7 507	10 734	26 052	59 187	45 705	133 030	56 138
1994-96	622 303	440 249	422 230	68 158	7 566	12 637	27 899	53 206	41 468	151 836	59 460
1995-97	623 581	443 947	425 678	70 206	7 588	12 703	28 357	50 579	39 959	150 516	65 770
1996-98	624 035	443 804	425 415	70 831	7 465	12 769	28 489	51 039	39 658	151 315	63 849
1997-99	642 077	442 455	423 723	69 962	7 097	11 683	28 706	44 721	41 418	152 506	67 630
1998-00	648 471	447 002	427 505	70 609	7 418	13 013	29 343	46 040	41 653	152 572	66 857
1999-01	652 565	448 707	429 263	70 390	7 294	12 940	29 530	47 344	41 890	152 830	67 045
2000-02	1 002 497	680 717	653 136	92 972	9 926	15 560	35 096	97 178	58 049	231 814	112 541
2001-03	1 004 640	681 771	654 193	93 141	9 882	15 555	35 583	97 211	57 982	231 934	112 905
2002-04	1 023 186	696 984	668 849	93 639	11 066	16 470	41 065	98 772	60 436	231 936	115 465
2002-05	1 042 956	672 160	643 928	79 718	10 840	16 293	44 089	97 808	56 600	227 282	111 298

Cadre B	Inscrits	Votants	Exprimés	CFDT	CFTC	CGC	CGT	UNSA	FO	FSU	Divers
1992-94	625 044	474 817	451 383	84 160	14 968	14 579	48 503	109 064	70 710	63 876	45 523
1993-95	741 194	572 620	543 002	88 552	16 724	14 919	84 208	105 669	86 371	66 801	79 758
1994-96	749 936	575 881	549 137	82 995	16 651	11 990	85 149	94 936	80 330	94 742	82 344
1995-97	746 775	572 110	545 796	79 654	15 529	11 841	80 577	95 448	73 693	95 676	93 378
1996-98	747 213	571 796	545 336	79 892	15 654	13 270	80 993	94 350	73 156	96 384	91 637
1997-99	745 654	571 909	547 352	80 013	15 296	6 745	81 622	84 081	76 752	104 287	98 556
1998-00	731 169	553 702	527 785	76 055	13 627	6 801	76 290	86 928	71 049	104 694	92 341
1999-01	733 671	554 221	528 706	75 403	13 494	8 069	76 227	95 100	71 371	105 140	83 902
2000-02	402 560	318 505	303 419	51 320	11 109	6 192	73 288	33 050	52 732	8 639	67 089
2001-03	404 101	319 813	304 608	50 867	10 957	7 001	73 577	32 658	52 651	9 531	67 366
2002-04	380 523	301 294	288 048	42 058	10 242	6 555	72 423	35 218	49 163	10 638	61 751
2003-05	367 277	288 191	277 133	37 049	9 128	6 760	72 273	36 086	47 388	11 000	57 449

Tableau II.22 (suite) Résultats d'ensemble des élections aux commissions administratives paritaires (1992-2005 - suffrages absolus)

Cadre C-D	Inscrits	Votants	Exprimés	CFDT	CFTC	CGC	CGT	UNSA	FO	FSU	Divers
1992-94	816 031	641 861	610 050	99 707	23 137	17 433	169 627	106 970	120 143	5 184	67 849
1993-95	674 532	528 188	499 209	64 361	13 866	3 709	132 077	96 585	94 479	12 978	81 154
1994-96	673 449	527 383	499 368	63 351	13 729	3 649	132 332	94 538	93 539	14 054	84 176
1995-97	652 511	514 192	486 229	59 359	12 548	3 633	125 989	93 589	87 269	15 795	88 047
1996-98	652 568	515 518	485 856	59 363	11 911	20 311	125 655	83 157	87 616	19 300	78 543
1997-99	649 456	514 664	484 850	59 073	11 579	20 388	125 974	83 582	86 918	19 183	78 153
1998-00	627 908	493 434	463 985	54 471	9 840	20 618	116 669	85 239	79 441	19 794	77 913
1999-01	633 623	494 859	468 116	54 817	10 113	22 924	117 051	91 043	88 382	23 171	60 615
2000-02	632 338	492 772	466 948	53 939	9 797	22 867	116 822	95 725	88 211	23 128	56 459
2001-03	638 374	496 248	469 675	53 229	9 627	23 815	116 350	87 192	85 420	23 302	70 740
2002-04	618 036	480 607	453 070	44 181	9 396	23 660	116 697	84 764	83 540	24 316	66 516
2003-05	618 835	478 467	451 038	43 001	9 173	23 660	115 825	85 177	83 193	24 887	66 122

Ensemble	Inscrits	Votants	Exprimés	CFDT	CFTC	CGC	CGT	UNSA	FO	FSU	Divers
1992-94	2 024 349	1 535 648	1 459 728	249 346	44 853	42 214	243 432	286 157	236 721	197 552	159 453
1993-95	2 009 201	1 525 147	1 447 155	219 504	38 097	29 362	242 337	261 441	226 555	212 809	217 050
1994-96	2 045 688	1 543 513	1 470 735	214 504	37 946	28 276	245 380	242 680	215 337	260 632	225 980
1995-97	2 022 867	1 530 249	1 457 703	209 219	35 665	28 177	234 923	239 616	200 921	261 987	247 195
1996-98	2 023 816	1 531 118	1 456 607	210 086	35 030	46 350	235 137	228 546	200 430	266 999	234 029
1997-99	2 037 187	1 529 028	1 455 925	209 048	33 972	38 816	236 302	212 384	205 088	275 976	244 339
1998-00	2 007 548	1 494 138	1 419 275	201 135	30 885	40 432	222 302	218 207	192 143	277 060	237 111
1999-01	2 019 859	1 497 787	1 426 085	200 610	30 901	43 933	222 808	233 487	201 643	281 141	211 562
2000-02	2 037 395	1 491 994	1 423 503	198 231	30 832	44 619	225 206	225 953	198 992	263 581	236 089
2001-03	2 047 115	1 497 832	1 428 476	197 237	30 466	46 371	225 510	217 061	196 053	264 767	251 011
2002-04	2 021 745	1 478 885	1 409 967	179 878	30 704	46 685	230 185	218 754	193 139	266 890	243 732
2003-05	2 029 068	1 438 818	1 372 099	159 768	29 141	46 713	232 187	219 071	187 181	263 169	234 869

Tableau II.23 Résultats d'ensemble des élections aux commissions administratives paritaires (1992-2005, en % des suffrages exprimés)

Cadre A	Abstentions	Blancs-Nuls	Exprimés	CFDT	CFTC	CGC	CGT	UNSA	FO	FSU	Divers
1992-94	28.2	4.9	68.3	16.4	1.7	2.6	6.4	17.6	11.5	32.3	11.6
1993-95	28.5	4.6	68.2	16.4	1.9	2.7	6.4	14.6	11.3	32.9	13.9
1994-96	29.3	4.1	67.8	16.1	1.8	3.0	6.6	12.6	9.8	36.0	14.1
1995-97	28.8	4.1	68.3	16.5	1.8	3.0	6.7	11.9	9.4	35.4	15.5
1996-98	28.9	4.1	68.2	16.6	1.8	3.0	6.7	12.0	9.3	35.6	15.0
1997-99	31.1	4.2	66.0	16.5	1.7	2.8	6.8	10.6	9.8	36.0	16.0
1998-00	31.1	4.4	65.9	16.5	1.7	3.0	6.9	10.8	9.7	35.7	15.6
1999-01	31.2	4.3	65.8	16.4	1.7	3.0	6.9	11.0	9.8	35.6	15.6
2000-02	32.1	4.1	65.2	14.2	1.5	2.4	5.4	14.9	8.9	35.5	17.2
2001-03	32.1	4.0	65.1	14.2	1.5	2.4	5.4	14.9	8.9	35.5	17.3
2002-04	31.9	4.0	65.4	14.0	1.7	2.5	6.1	14.8	9.0	34.7	17.3
2003-05	35.6	4.2	61.7	12.4	1.7	2.5	6.8	15.2	8.8	35.3	17.3

Cadre B	Abstentions	Blancs-Nuls	Exprimés	CFDT	CFTC	CGC	CGT	UNSA	FO	FSU	Divers
1992-94	24.0	4.9	72.2	18.6	3.3	3.2	10.7	24.2	15.7	14.2	10.1
1993-95	22.7	5.2	73.3	16.3	3.1	2.7	15.5	19.5	15.9	12.3	14.7
1994-96	23.2	4.6	73.2	15.1	3.0	2.2	15.5	17.3	14.6	17.3	15.0
1995-97	23.4	4.6	73.1	14.6	2.8	2.2	14.8	17.5	13.5	17.5	17.1
1996-98	23.5	4.6	73.0	14.7	2.9	2.4	14.9	17.3	13.4	17.7	16.8
1997-99	23.3	4.3	73.4	14.6	2.8	1.2	14.9	15.4	14.0	19.1	18.0
1998-00	24.3	4.7	72.2	14.4	2.6	1.3	14.5	16.5	13.5	19.8	17.5
1999-01	24.5	4.6	72.1	14.3	2.6	1.5	14.4	18.0	13.5	19.9	15.9
2000-02	20.9	4.7	75.4	16.9	3.7	2.0	24.2	10.9	17.4	2.8	22.1
2001-03	20.9	4.8	75.4	16.7	3.6	2.3	24.2	10.7	17.3	3.1	22.1
2002-04	20.8	4.4	75.7	14.6	3.6	2.3	25.1	12.2	17.1	3.7	21.4
2003-05	21.5	3.8	75.5	13.4	3.3	2.4	26.1	13.0	17.1	4.0	20.7

Tableau II.23 (suite) Résultats d'ensemble des élections aux commissions administratives paritaires (1992-2005, en % des suffrages exprimés)

Cadre C-D	Abstentions	Blancs-Nuls	Exprimés	CFDT	CFTC	CGC	CGT	UNSA	FO	FSU	Divers
1992-94	21.3	5.0	74.8	16.3	3.8	2.9	27.8	17.5	19.7	0.8	11.1
1993-95	21.7	5.5	74.0	12.9	2.8	0.7	26.5	19.3	18.9	2.6	16.3
1994-96	21.7	5.3	74.2	12.7	2.7	0.7	26.5	18.9	18.7	2.8	16.9
1995-97	21.2	5.4	74.5	12.2	2.6	0.7	25.9	19.2	17.9	3.2	18.1
1996-98	21.0	5.8	74.5	12.2	2.5	4.2	25.9	17.1	18.0	4.0	16.2
1997-99	20.8	5.8	74.7	12.2	2.4	4.2	26.0	17.2	17.9	4.0	16.1
1998-00	21.4	6.0	73.9	11.7	2.1	4.4	25.1	18.4	17.1	4.3	16.8
1999-01	21.9	5.4	73.9	11.7	2.2	4.9	25.0	19.4	18.9	4.9	12.9
2000-02	22.1	5.2	73.8	11.6	2.1	4.9	25.0	20.5	18.9	5.0	12.1
2001-03	22.3	5.4	73.6	11.3	2.0	5.1	24.8	18.6	18.2	5.0	15.1
2002-04	22.2	5.7	73.3	9.8	2.1	5.2	25.8	18.7	18.4	5.4	14.7
2003-05	22.7	5.7	72.9	9.5	2.0	5.2	25.7	18.9	18.4	5.5	14.7

Ensemble	Abstentions	Blancs-Nuls	Exprimés	CFDT	CFTC	CGC	CGT	UNSA	FO	FSU	Divers
1992-94	24.1	4.9	72.1	17.1	3.1	2.9	16.7	19.6	16.2	13.5	10.9
1993-95	24.1	5.1	72.0	15.2	2.6	2.0	16.7	18.1	15.7	14.7	15.0
1994-96	24.5	4.7	71.9	14.6	2.6	1.9	16.7	16.5	14.6	17.7	15.4
1995-97	24.4	4.7	72.1	14.4	2.4	1.9	16.1	16.4	13.8	18.0	17.0
1996-98	24.3	4.9	72.0	14.4	2.4	3.2	16.1	15.7	13.8	18.3	16.1
1997-99	24.9	4.8	71.5	14.4	2.3	2.7	16.2	14.6	14.1	19.0	16.8
1998-00	25.6	5.0	70.7	14.2	2.2	2.8	15.7	15.4	13.5	19.5	16.7
1999-01	25.8	4.8	70.6	14.1	2.2	3.1	15.6	16.4	14.1	19.7	14.8
2000-02	26.8	4.6	69.9	13.9	2.2	3.1	15.8	15.9	14.0	18.5	16.6
2001-03	26.8	4.6	69.8	13.8	2.1	3.2	15.8	15.2	13.7	18.5	17.6
2002-04	26.9	4.7	69.7	12.8	2.2	3.3	16.3	15.5	13.7	18.9	17.3
2003-05	29.1	4.6	67.6	11.6	2.1	3.4	16.9	16.0	13.6	19.2	17.1

Chapitre III
L'audience de la CGT aux élections des CAPN
(1953-2005)

L'évolution générale est retracée dans les tableaux III.1 et III.2

Contrairement aux élections aux comités d'entreprise - représentatives du secteur privé, où les scores de la CGT ne cessent de décliner entre 1946 et le début des années 1990 -, chez les fonctionnaires, l'audience de la CGT semble mieux résiter.

On peut distinguer trois phases :

- 1953-1978, stabilité relative autour de 20% des suffrages exprimés dans l'ensemble des collèges. Elle recueille environ 10% des suffrages des fonctionnaires de cadres A et B contre 35% dans les cadres C-D. Mais la CGT ne présente pas de candidats dans les collèges enseignants (sauf l'enseignement technique). De telle sorte que après 1960, hors Education nationale, elle est de loin la première organisation syndicale de fonctionnaires.

- 1979-1999 : son audience recule pratiquement chaque année pour se stabiliser légèrement en dessous de 16% des suffrages exprimés. Cette érosion est surtout sensible dans le cadre C-D (les salariés d'exécution) alors que ses scores résistent mieux dans les cadres A et surtout B (techniciens et cadres moyens). Entre 1982 et 1988, dans l'ensemble des fonctionnaires, la CFDT et FO dépassent même légèrement l'audience de la CGT. En revanche, hors Education nationale, elle demeure en tête. A partir du milieu des années 1980, la CFDT et FO reculent assez rapidement et la CGT repasse devant elles.

- Depuis 2000, l'audience de la CGT progresse légèrement pour approcher les 17% des suffrages exprimés en 2003-2005. Cependant, le recul se poursuit auprès des salariés d'exécution alors que la CGT continue à progresser auprès des techniciens et des cadres moyens (cadre B). Avec la sortie des instituteurs du cadre B, la CGT obtient maintenant ses meilleurs scores dans ces corps intermédiaires. Hors Education nationale, elle recueille maintenant le quart des suffrages exprimés tous corps confondus.

Il est évident que le déclin de la CGT, jusqu'à la fin des années 1990, tient en partie à des causes structurelles : l'emploi public s'est développé plus rapidement chez les cadres supérieurs (catégorie A) qui n'ont jamais été favorables à la CGT (à l'exception du Travail et des Affaires sociales, des Finances, des Transports et des Postes et télécommunications). A l'opposé de la hiérarchie, la "désouvriérisation" et la féminisation des fonctions d'exécution (cadres C-D) lui ont également été défavorables.

Autrement dit, depuis 15 ans, la CGT gagne en audience auprès des "techniciens" de la fonction publique - qui se trouvent plutôt en ascension sociale - mais elle continue à subir une lente érosion aux deux extrémités : chez les personnels d'exécution et chez les cadres supérieurs - hormis les administrations citées ci-dessus - et ceci malgré une bonne implantation dans l'enseignement technique.

L'électorat de la CGT est assez concentré. Plus de la moitié des électeurs de la CGT (53%) se trouvent dans deux administrations : France-Télécom-La Poste et Finances. En y ajoutant les personnels de l'Equipement et des services administratifs de l'Education nationale (spécialement les agents de catégorie C), on a 8 électeurs de la CGT sur 10. La CGT domine également dans quelques administrations moins nombreuses : Affaires sociales-Travail et Culture ainsi que chez les personnels de certains gros établissements publics au premier rang desquels figurent le CNRS, l'INRA la Caisse des dépôts et l'Office des céréales. En revanche, elle n'est jamais parvenue à s'implanter chez les personnels de la justice, de la défense et de l'intérieur, spécialement dans la police.

Tableaux III 1 et III.2 Elections aux CAPN 1953-2005 Audience de la CGT
(% des suffrages exprimés)

Cycles	A	B	C-D	Hors EN	Ensemble
53-54	13,0	6,0	38,5	29,9	20,0
57-59	9,1	7,8	35,2	29,2	20,3
60-62	9,2	7,9	35,5	30,1	20,5
63-66	9,4	8,0	36,2	30,1	20,9
66-69	9,9	9,3	33,9	29,6	20,6
69-73	9,7	9,5	33,9	29,1	20,8
72-74	10,7	9,2	33,9	29,7	20,2
75-77	10,1	10,8	35,1	30,2	20,8
78-80	7,4	11,0	36,3	31,3	20,7
79-81	7,3	10,9	34,8	30,5	20,3
80-82	6,7	10,6	33,7	29,3	19,5
81-83	6,5	10,5	32,0	27,5	18,7
82-84	6,3	9,8	30,9	27,3	17,7
83-85	6,2	9,6	30,0	26,4	17,2
84-86	6,3	9,6	29,3	25,6	16,9
85-87	6,5	9,8	29,2	25,5	17,0
86-88	6,5	9,1	29,5	25,5	17,1
87-89	6,4	9,6	29,9	25,3	17,2
88-90	6,1	11,2	29,9	26,0	17,9
89-91	6,0	11,2	28,6	25,8	17,2
91-93	6,4	10,7	27,8	25,1	16,7
92-94	6,4	10,7	27,8	25,1	16,7
93-95	6,4	15,5	26,5	25,0	16,7
94-96	6,6	15,5	26,5	25,1	16,7
95-97	6,7	14,8	25,9	24,1	16,1
96-98	6,7	14,9	25,9	24,1	16,1
97-99	6,8	14,9	26,0	24,2	16,2
98-00	6,9	14,5	25,1	23,7	15,7
99-01	6,9	14,5	25,0	23,7	15,7
00-02	5,4	24,2	25,0	23,7	15,8
01-03	5,4	24,2	24,8	23,6	15,8
02-04	6,1	25,1	25,8	24,6	16,3
03-05	6,8	26,1	25,7	25,0	16,9

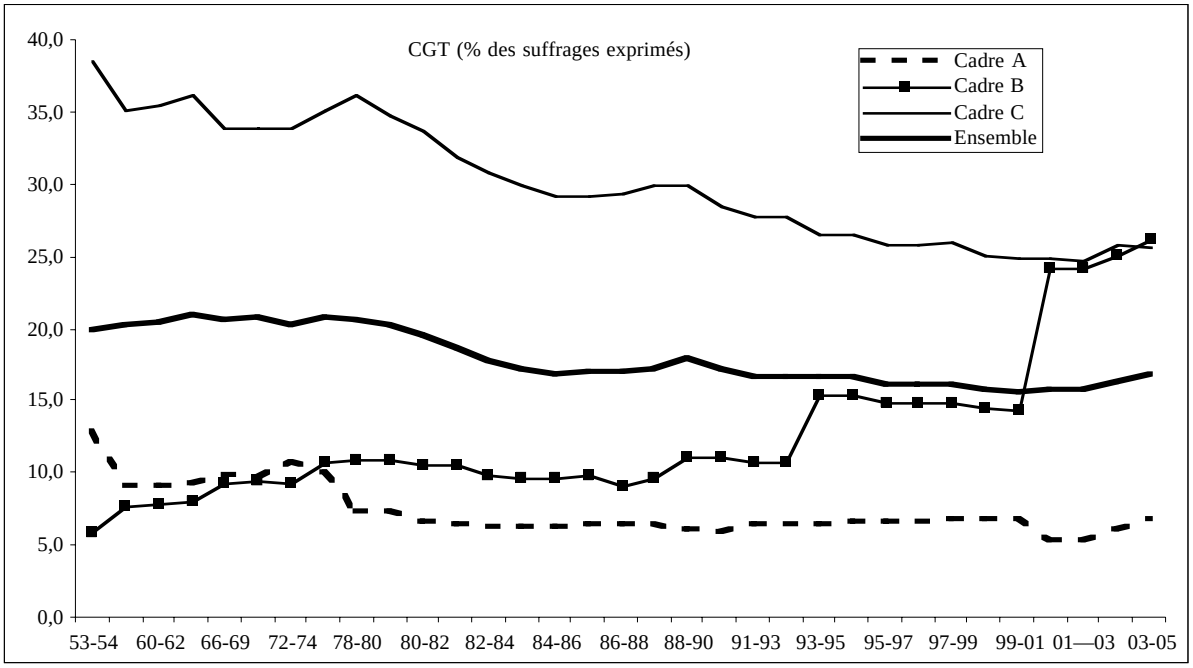

Tableau III.3 Audience de la CGT aux élections des CAPN par grandes administrations (suffrages absolus - Cadre A - 1953-1977)

	1953-54	1957-59	1969-73	1972-74	1975-77
Affaires étrangères	10	-	-	-	-
Affaires culturelles	-	-	-	44	126
Affaires sociales	212	117	172	184	340
Agriculture	126	35	285	262	277
Anciens combattants	-	42	8	26	15
Armées	255	-	-	-	-
DOM-TOM	-	-	-	-	-
Economie et Finances	5 389	3 623	4 268	4 577	4 262
Education Administratifs	38	16	56	99	117
Education Enseignants	1 260	2 639	7 173	10 047	12 602
Equipement	259	848	360	372	347
Industrie	29	25	21	21	5
Intérieur (Police)	-	-	-	-	-
Intérieur (Autres)	417	232	180	133	133
Jeunesse et sports	-	-	-	-	-
Justice	24	-	15	17	53
Postes et télécommunications	4 074	3 041	3 039	3 204	4 444
Premier ministre	-	7	-	-	8
Transports	10	-	211	571	215
ONACVG	-	57	51	30	24
Divers	-	-	35	31	44
Total général	12 103	10 682	15 873	19 618	23 011

Tableau III.4 Audience de la CGT aux élections des CAPN par grandes administrations (suffrages absolus - Cadre B - 1953-1977)

	1953-54	1957-59	1969-73	1972-74	1975-77
Affaires étrangères	-	-	-	-	-
Affaires culturelles	-	-	84	41	48
Affaires sociales	647	435	533	362	630
Agriculture	140	1 635	345	12	493
Anciens combattants	24	125	77	122	76
Armées	17	1 046	1 148	937	1 115
DOM-TOM	-	-	-	-	-
Economie et Finances	3 023	3 135	7 957	7 797	9 483
Education Administratifs	9	-	82	442	797
Education Enseignants	-	277	-	-	-
Equipement	116	465	1 056	1 221	1 453
Industrie	14	-	-	21	22
Intérieur (Police)	262	290	307	-	-
Intérieur (Autres)	367	195	209	230	238
Jeunesse et sports	-	-	-	-	-
Justice	17	-	229	-	264
Postes et télécommunications	8 546	11 238	18 823	21 025	24 971
Premier ministre	-	80	-	-	3
Transports	126	780	1 068	563	783
ONACVG	-	69	173	202	146
Divers	-	173	44	23	13
Total général	13 308	19 943	32 136	32 999	40 533

Tableau III.5 Audience de la CGT aux élections des CAPN par grandes administrations (suffrages absolus - Cadre C-D - 1953-1977)

	1953-54	1957-59	1969-73	1972-74	1975-77
Affaires étrangères	53	15	20	-	-
Affaires culturelles	-	-	415	610	581
Affaires sociales	1 658	1 489	1 356	1 666	1 788
Agriculture	3 930	415	2 816	991	1 775
Anciens combattants	1 118	1 683	904	864	729
Armées	1 071	1 375	2 015	2 088	1 580
DOM-TOM	-	-	-	24	-
Economie et Finances	12 037	13 167	19 630	21 235	22 532
Education Administratifs	145	359	25 723	27 134	32 246
Education Enseignants	-	59	-	-	-
Equipement	685	28 640	5 677	259	265
Industrie	147	34	45	69	104
Intérieur (Police)	2 114	1 757	1 856	1 896	1 896
Intérieur (Autres)	1 642	1 186	957	906	906
Jeunesse et sports	-	-	-	-	-
Justice	1 616	1 244	1 479	413	2 104
Postes et télécommunications	51 730	52 922	79 010	80 530	85 245
Premier ministre	-	70	-	-	-
Transports	166	380	216	170	64
ONACVG	-	833	929	940	1 115
Divers	-	189	2 093	181	206
Total général	78 112	105 817	145 138	139 976	153 137

Tableau III.6 Audience de la CGT aux élections des CAPN par grandes administrations (suffrages absolus - Ensemble des collèges - 1953-1977)

	1953-54	1957-59	1969-73	1972-74	1975-77
Affaires étrangères	63	15	20	-	-
Affaires culturelles	-	-	499	696	755
Affaires sociales	2 517	2 041	2 061	2 212	2 759
Agriculture	4 196	2 085	3 445	1 265	2 545
Anciens combattants	1 142	1 850	989	1 012	820
Armées	1 343	2 421	3 164	3 024	2 696
DOM-TOM	-	-	-	24	-
Economie et Finances	20 449	19 925	31 855	33 610	36 276
Education Administratifs	192	375	25 861	27 675	33 160
Education Enseignants	1 260	2 975	7 173	10 047	12 602
Equipement	1 060	29 953	7 093	1 853	2 064
Industrie	190	59	65	110	132
Intérieur (Police)	2 376	2 047	2 163	1 896	1 896
Intérieur (Autres)	2 426	1 613	1 346	1 269	1 277
Jeunesse et sports	-	-	-	-	-
Justice	1 657	1 244	1 723	430	2 420
Postes et télécommunications	64 350	67 201	100 872	104 759	114 660
Premier ministre	-	157	-	-	11
Transports	302	1 160	1 495	1 304	1 061
ONACVG	-	959	1 152	1 172	1 285
Divers	-	362	2 173	234	263
Total général	103 523	136 442	193 147	192 594	216 681

Tableau III.7 Audience de la CGT aux élections des CAPN par grandes administrations (% des suffrages exprimés - Cadre A - 1953-1977)

	1953-54	1957-59	1969-73	1972-74	1975-77
Affaires étrangères	2.9	-	-	-	-
Affaires culturelles	-	-	-	8.0	17.5
Affaires sociales	11.9	7.1	6.1	6.7	12.6
Agriculture	4.9	1.0	5.9	5.1	7.3
Anciens combattants	-	16.3	5.1	12.5	10.8
Armées	14.1	-	-	-	-
DOM-TOM	-	-	-	-	-
Economie et Finances	22.2	15.6	20.1	18.4	17.0
Education Administratifs	10.3	1.8	1.0	4.9	1.8
Education Enseignants	3.9	5.1	8.1	8.8	9.0
Equipement	7.2	11.5	7.0	7.0	6.6
Industrie	7.2	4.5	11.2	8.8	1.1
Intérieur (Police)	-	-	-	-	-
Intérieur (Autres)	13.4	7.0	5.6	5.4	4.1
Jeunesse et sports	-	-	-	-	-
Justice	3.0	-	5.8	3.1	6.4
Postes et télécommunications	20.3	16.4	16.3	17.2	19.8
Premier ministre	-	6.5	-	-	7.0
Transports	2.5	-	17.3	22.4	16.5
ONACVG	-	22.8	20.0	12.5	11.7
Divers	-	-	29.7	14.2	23.5
Total général	13.0	9.1	9.7	10.7	10.1

Tableau III.8. Audience de la CGT aux élections des CAPN par grandes administrations (% des suffrages exprimés - Cadre B - 1953-1977)

	1953-54	1957-59	1969-73	1972-74	1975-77
Affaires étrangères	-	-	-	-	-
Affaires culturelles	-	-	39.9	13.6	20.2
Affaires sociales	31.3	22.4	14.0	11.9	19.1
Agriculture	34.1	32.9	15.1	1.0	30.2
Anciens combattants	12.4	20.0	22.4	32.2	18.9
Armées	1.4	19.9	17.8	12.9	15.5
DOM-TOM	-	-	-	-	-
Economie et Finances	19.2	18.8	34.3	30.2	30.9
Education Administratifs	5.0	-	1.1	7.5	7.1
Education Enseignants	-	0.2	-	-	-
Equipement	8.4	12.9	18.6	20.7	22.9
Industrie	14.3	-	-	11.1	5.7
Intérieur (Police)	1.7	4.1	3.0	-	-
Intérieur (Autres)	18.1	7.9	6.7	9.1	7.6
Jeunesse et sports	-	-	-	-	-
Justice	1.0	-	7.2	-	11.6
Postes et télécommunications	23.6	26.6	31.4	32.0	32.8
Premier ministre	-	47.1	-	-	5.2
Transports	8.1	30.4	28.2	30.9	28.4
ONACVG	-	35.2	28.7	28.6	20.7
Divers	-	11.2	18.7	18.1	11.1
Total général	6.0	7.8	9.5	9.2	10.8

Tableau III.9 Audience de la CGT aux élections des CAPN par grandes administrations (% des suffrages exprimés - Cadre C-D - 1953-1977)

	1953-54	1957-59	1969-73	1972-74	1975-77
Affaires étrangères	19.3	5.3	4.7	-	-
Affaires culturelles	-	-	40.4	47.5	39.0
Affaires sociales	33.9	30.4	23.3	27.2	27.6
Agriculture	61.8	13.6	44.7	28.5	42.5
Anciens combattants	32.1	28.7	26.4	26.2	26.1
Armées	13.8	11.4	13.1	14.0	11.0
DOM-TOM	-	-	-	50.0	-
Economie et Finances	35.4	29.7	32.6	31.1	32.9
Education Administratifs	25.4	48.4	35.6	36.7	36.7
Education Enseignants	-	10.2	-	-	-
Equipement	15.4	60.6	35.2	33.8	46.7
Industrie	28.0	7.1	26.8	16.6	22.3
Intérieur (Police)	8.8	4.4	3.2	3.7	3.7
Intérieur (Autres)	18.7	13.8	11.5	12.9	10.9
Jeunesse et sports	-	-	-	-	-
Justice	32.6	25.9	24.9	5.1	22.6
Postes et télécommunications	51.4	43.1	47.7	47.4	48.3
Premier ministre	-	32.1	-	-	-
Transports	8.3	21.8	17.2	23.0	43.1
ONACVG	-	41.0	44.2	43.0	44.7
Divers	-	15.6	39.8	23.7	24.5
Total général	38.5	35.2	33.9	33.9	35.1

Tableau III.10 Audience de la CGT aux élections des CAPN par grandes administrations (% des suffrages exprimés - Ensemble - 1953-1977)

	1953-54	1957-59	1969-73	1972-74	1975-77
Affaires étrangères	8.5	1.7	1.9	-	-
Affaires culturelles	-	-	34.4	32.5	30.9
Affaires sociales	28.8	24.0	16.6	18.6	22.1
Agriculture	45.0	18.1	25.8	12.9	26.5
Anciens combattants	30.0	27.4	25.2	26.1	24.6
Armées	12.5	13.6	14.1	13.3	12.2
DOM-TOM	-	-	-	33.7	-
Economie et Finances	27.6	23.6	30.4	28.3	29.2
Education Administratifs	17.1	19.5	30.3	33.8	31.4
Education Enseignants	0.7	1.4	2.5	2.9	3.4
Equipement	11.2	51.4	26.3	15.5	17.0
Industrie	18.5	5.6	14.1	13.2	9.7
Intérieur (Police)	5.8	4.0	3.0	3.5	3.5
Intérieur (Autres)	17.4	11.2	9.2	10.6	8.7
Jeunesse et sports	-	-	-	-	-
Justice	22.3	18.1	18.4	4.8	19.5
Postes et télécommunications	41.0	36.6	41.3	41.2	41.7
Premier ministre	-	31.7	-	-	3.4
Transports	7.6	24.5	23.9	25.5	25.2
ONACVG	-	38.7	38.9	37.4	37.7
Divers	-	12.3	38.6	21.2	22.9
Total général	20.0	20.3	20.8	20.2	20.8

Tableau III.11 Audience de la CGT aux élections des CAPN par grandes administrations (1978-1995 - Cadre A - suffrages absolus)

	1978-80	1979-81	1980-82	1981-83	1982-84	1983-85	1984-86	1985-87	1986-88	1987-89	1988-90	1989-91	1991-93	1993-95
Culture	15	42	45	40	36	33	48	49	47	47	47	78	100	126
Affaires étrangères	-	-	-	-	-	-	-	-	-	-	-	-	-	-
Travail-Santé	456	483	461	311	256	243	286	319	319	341	334	334	336	335
Agriculture	116	128	141	191	196	178	258	241	179	116	130	111	139	68
Anciens combattants	17	12	12	12	9	9	9	15	15	15	15	17	17	26
Défense	254	254	178	178	178	135	135	135	131	131	131	131	128	128
Coopération	9	9	9	-	-	-	-	-	-	-	-	-	-	-
DOM-TOM	-	-	-	-	-	-	-	-	-	-	-	-	-	-
Economie et finances	4 421	4 427	3 835	3 741	3 735	3 618	3 663	3 646	3 580	3 632	3 527	3 149	3 468	3 639
Education Administratifs	284	326	384	384	393	390	261	252	267	264	703	724	740	713
Education Enseignants	11 653	11 653	11 157	11 157	12 035	12 035	12 035	13 246	13 246	13 292	10 349	10 298	10 276	10 347
Equipement	-	261	229	229	245	276	279	276	340	330	295	295	235	264
Industrie	35	35	24	23	32	32	68	29	29	29	22	16	48	100
Intérieur (autres)	68	68	62	49	49	17	77	71	71	59	79	79	60	32
Intérieur (police)	-	-	-	-	-	-	-	-	-	-	-	-	-	-
Jeunesse et sports	-	-	-	-	-	-	-	-	-	-	-	-	-	-
Justice	44	44	28	28	28	20	41	41	52	52	52	52	143	143
Postes et télécom	4 968	4 968	4 968	4 898	4 898	4 898	4 811	4 811	4 811	4 908	4 908	4 908	6 539	6 539
Premier ministre	6	9	9	11	11	11	19	15	15	14	16	16	16	20
Transports	209	207	202	224	190	191	200	200	174	184	180	662	839	837
Jeunesse et sports	-	-	-	-	-	-	-	-	-	-	-	-	-	-
Divers	269	-	5	5	-	-	-	-	-	-	-	-	-	-
CDC	52	30	30	-	-	-	13	13	13	33	33	33	18	30
CEMAGREF	-	-	-	-	-	-	-	-	-	-	-	-	-	8
CNCA	-	20	20	4	4	14	18	18	18	23	23	23	23	23
CNMSS	-	-	-	-	-	-	-	-	-	-	-	-	-	-
CNRS	-	-	-	-	-	-	1 060	1 060	1 060	1 116	1 116	1 116	1 292	1 292
IFREMER	-	31	31	-	-	-	-	-	-	-	11	11	-	-
IGN	-	70	58	44	33	41	42	42	42	51	51	51	18	37
INJS et INJA	-	-	-	-	-	-	-	-	-	-	-	-	-	-
INRA	-	259	259	139	139	139	139	376	337	438	345	345	437	601
INRIA	-	-	-	-	-	-	-	-	-	-	-	-	-	60
INSERM	-	-	-	-	-	-	-	-	-	-	-	-	213	342
Météo-France	-	-	-	-	-	-	-	-	-	-	-	-	-	92
ONAC	45	19	19	15	15	15	-	-	-	10	34	34	-	-
ONF	-	-	5	5	5	5	14	14	20	20	20	20	13	13
ONIC	61	69	69	69	61	61	67	86	86	86	91	91	91	67
ORSTORM	-	-	-	-	-	-	-	-	-	-	-	-	94	76
Divers offices	121	-	-	-	-	-	-	-	-	-	-	19	19	94
Total général	23 103	23 424	22 240	21 757	22 548	22 361	23 543	24 955	24 852	25 191	22 512	22 613	25 302	26 052

Tableau III.12 Audience de la CGT aux élections des CAPN par grandes administrations (1978-1995 - Cadre B - suffrages absolus)

	1978-80	1979-81	1980-82	1981-83	1982-84	1983-85	1984-86	1985-87	1986-88	1987-89	1988-90	1989-91	1991-93	1993-95
Culture	115	124	132	132	151	153	170	137	141	143	143	138	240	256
Affaires étrangères	5	5	10	5	5	7	19	12	19	19	21	32	16	19
Travail-Santé	730	746	729	679	663	730	670	670	637	660	660	660	670	806
Agriculture	172	175	183	209	245	265	285	280	236	185	231	229	256	359
Anciens combattants	112	112	112	113	101	101	86	107	107	91	85	82	69	69
Défense	907	890	830	905	783	783	763	815	815	813	706	706	659	659
Coopération	16	10	10	10	3	-	-	-	-	-	-	-	18	18
DOM-TOM	-	-	-	-	-	-	-	-	-	-	-	-	-	-
Economie et finances	9 364	9 353	8 609	8 543	8 556	7 988	8 024	7 992	8 053	8 105	8 143	8 117	8 915	9 249
Education Administratifs	1 059	1 173	1 213	1 313	1 314	1 270	1 121	1 124	1 100	1 061	1 333	1 491	1 489	1 467
Education Enseignants	-	-	-	-	-	-	-	-	-	-	4 822	4 822	3 251	3 251
Equipement	-	1 528	1 528	1 403	1 403	1 404	1 195	1 195	1 195	1 693	1 697	1 697	1 362	3 243
Industrie	22	33	33	32	18	18	29	37	37	37	34	37	86	27
Intérieur (autres)	269	270	97	97	184	184	238	266	266	271	271	271	298	306
Intérieur (police)	275	183	183	183	183	55	61	61	61	60	60	60	44	117
Jeunesse et sports	-	-	-	-	-	-	-	-	-	-	-	-	-	-
Justice	291	253	251	251	250	200	244	266	345	345	323	329	501	501
Postes et télécom	29 593	29 593	29 593	30 165	30 165	30 165	30 810	30 810	26 699	28 259	28 259	28 259	28 259	61 174
Premier ministre	2	1	1	1	2	2	7	5	5	5	6	6	18	18
Transports	1 135	1 088	1 100	1 182	904	882	900	1 007	933	933	932	388	579	332
Jeunesse et sports	-	-	-	-	-	-	-	-	-	-	-	-	-	-
Divers	1 528	-	16	16	-	-	-	-	-	-	-	-	-	-
CDC	145	180	180	207	207	207	217	217	217	188	188	188	190	267
CEMAGREF	-	-	-	-	-	-	-	-	-	-	-	-	-	14
CNCA	-	30	30	12	12	2	12	12	12	30	30	30	36	36
CNMSS	-	6	6	6	6	15	23	23	30	30	30	12	-	-
CNRS	-	-	-	-	-	-	715	715	715	772	772	772	731	731
IFREMER	-	16	16	17	17	17	17	29	29	29	21	21	-	-
IGN	-	37	37	35	35	35	24	24	24	-	-	24	22	27
INJS et INJA	-	-	-	-	-	-	-	-	-	-	-	-	-	-
INRA	-	-	-	-	-	-	-	298	298	339	339	339	393	499
INRIA	-	-	-	-	-	-	-	-	-	-	-	-	-	41
INSERM	-	-	-	-	-	-	-	-	-	-	-	-	138	154
Météo-France	-	-	-	-	-	-	-	-	-	-	-	-	-	291
ONAC	-	-	-	4	4	4	8	8	8	14	14	14	8	10
ONF	325	325	216	216	214	161	169	170	171	171	185	116	115	133
ONIC	131	132	132	118	118	89	133	133	133	103	103	103	87	71
ORSTORM	-	-	-	-	-	-	-	-	-	-	-	-	44	44
Divers offices	46	-	-	-	-	-	-	-	-	-	-	9	9	19
Total général	46 242	46 263	45 247	45 854	45 543	44 737	45 940	46 413	42 286	44 356	49 408	48 952	48 503	84 208

Tableau III.13 Audience de la CGT aux élections des CAPN par grandes administrations (1978-1995 - Cadre C-D - suffrages absolus)

	1978-80	1979-81	1980-82	1981-83	1982-84	1983-85	1984-86	1985-87	1986-88	1987-89	1988-90	1989-91	1991-93	1993-95
Culture	824	913	932	855	782	734	831	844	970	1 169	1 178	1 104	827	940
Affaires étrangères	111	140	140	117	92	113	215	195	189	183	168	188	133	130
Travail-Santé	1 517	1 517	1 560	1 877	1 884	1 782	1 685	1 615	1 759	1 888	1 878	1 902	1 369	1 507
Agriculture	1 074	1 006	1 000	825	840	911	1 193	1 391	1 562	1 616	1 667	1 540	1 579	1 419
Anciens combattants	732	736	755	742	732	648	651	636	614	576	541	487	491	417
Défense	1 598	1 590	1 410	1 464	1 449	1 538	1 601	1 626	1 816	1 875	1 836	1 546	1 499	1 686
Coopération	29	29	29	22	22	-	-	38	38	38	41	41	14	14
DOM-TOM	-	-	-	-	-	-	-	-	-	-	-	-	-	-
Economie et finances	25 172	25 172	23 468	23 204	23 169	22 114	22 149	22 039	21 780	21 757	21 750	18 434	18 403	17 961
Education Administratifs	31 594	34 299	34 340	34 129	29 008	28 800	28 422	28 292	28 677	28 858	29 175	19 522	19 423	24 137
Education Enseignants	-	-	-	-	-	-	-	-	-	-	-	-	-	-
Equipement	-	27 072	26 275	25 899	25 891	24 263	24 721	24 730	25 227	26 613	26 836	26 836	26 653	26 148
Industrie	98	98	150	180	155	170	192	212	212	212	188	177	204	267
Intérieur (autres)	936	936	272	272	417	352	443	530	530	1 401	1 401	1 401	793	784
Intérieur (police)	2 286	3 395	3 395	3 395	3 368	840	865	850	850	807	801	781	666	989
Jeunesse et sports	-	-	-	-	-	-	-	-	-	-	-	-	-	-
Justice	2 473	2 497	2 303	2 355	2 367	1 882	1 882	1 819	2 298	2 298	2 298	2 467	3 202	3 212
Postes et télécom	93 545	93 545	93 545	88 390	88 390	88 390	89 807	89 807	93 918	91 271	91 271	91 271	91 271	49 282
Premier ministre	17	13	13	13	6	11	32	46	55	60	68	60	53	59
Transports	295	343	387	387	363	378	411	491	552	537	451	502	534	531
Jeunesse et sports	-	-	-	-	-	-	-	-	-	-	-	-	-	-
Divers	27 052	-	-	-	-	-	-	-	-	-	-	-	-	-
CDC	1 044	991	957	876	876	876	829	829	829	656	656	656	625	671
CEMAGREF	-	-	-	-	-	-	-	-	-	-	-	-	-	-
CNCA	-	82	82	70	70	82	82	82	82	92	92	92	77	77
CNMSS	-	76	76	76	83	79	79	79	117	117	122	5	-	-
CNRS	-	-	-	-	-	-	433	433	433	346	346	346	196	196
IFREMER	-	17	17	-	-	-	-	28	28	28	14	14	-	-
IGN	-	51	56	31	31	-	-	-	-	16	16	12	12	-
INJS et INJA	-	-	-	-	-	-	-	-	-	-	-	-	-	-
INRA	-	-	-	-	-	-	-	651	651	611	611	611	561	723
INRIA	-	-	-	-	-	-	-	-	-	-	-	-	-	-
INSERM	-	-	-	-	-	-	-	-	-	-	-	-	127	-
Météo-France	-	-	-	-	-	-	-	-	-	-	-	-	-	-
ONAC	258	252	257	227	227	193	199	199	199	235	235	235	151	169
ONF	1 098	894	567	567	565	509	545	569	781	799	799	686	632	629
ONIC	225	225	225	214	205	247	247	247	247	189	189	189	120	109
ORSTORM	-	-	-	-	-	-	-	-	-	-	-	-	5	5
Divers offices	150	-	-	-	-	-	-	-	-	-	-	7	7	15
Total général	192 128	195 889	192 211	186 187	180 992	174 912	177 514	178 278	184 414	184 248	184 628	171 112	169 627	132 077

Tableau III.14 Audience de la CGT aux élections des CAPN par grandes administrations (1978-1995 - Ensemble des collèges - suffrages absolus)

	1978-80	1979-81	1980-82	1981-83	1982-84	1983-85	1984-86	1985-87	1986-88	1987-89	1988-90	1989-91	1991-93	1993-95
Culture	954	1 079	1 109	1 027	969	920	1 049	1 030	1 158	1 359	1 368	1 320	1 167	1 322
Affaires étrangères	116	145	150	122	97	120	234	207	208	202	189	220	149	149
Travail-Santé	2 703	2 746	2 750	2 867	2 803	2 755	2 641	2 604	2 715	2 889	2 872	2 896	2 375	2 648
Agriculture	1 362	1 309	1 324	1 225	1 281	1 354	1 736	1 912	1 977	1 917	2 028	1 880	1 974	1 846
Anciens combattants	861	860	879	867	842	758	746	758	736	682	641	586	577	512
Défense	2 759	2 734	2 418	2 547	2 410	2 456	2 499	2 576	2 762	2 819	2 673	2 383	2 286	2 473
Coopération	54	48	48	32	25	-	-	38	38	38	41	41	32	32
DOM-TOM	-	-	-	-	-	-	-	-	-	-	-	-	-	-
Economie et finances	38 957	38 952	35 912	35 488	35 460	33 720	33 836	33 677	33 413	33 494	33 420	29 700	30 786	30 849
Education Administratifs	32 937	35 798	35 937	35 826	30 715	30 460	29 804	29 668	30 044	30 183	31 211	21 737	21 652	26 317
Education Enseignants	11 653	11 653	11 157	11 157	12 035	12 035	12 035	13 246	13 246	13 292	15 171	15 120	13 527	13 598
Equipement	-	28 861	28 032	27 531	27 539	25 943	26 195	26 201	26 762	28 636	28 828	28 828	28 250	29 655
Industrie	155	166	207	235	205	220	289	278	278	278	244	230	338	394
Intérieur (autres)	1 273	1 274	431	418	650	553	758	867	867	1 731	1 751	1 751	1 151	1 122
Intérieur (police)	2 561	3 578	3 578	3 578	3 551	895	926	911	911	867	861	841	710	1 106
Jeunesse et sports	-	-	-	-	-	-	-	-	-	-	-	-	-	-
Justice	2 808	2 794	2 582	2 634	2 645	2 102	2 167	2 126	2 695	2 695	2 673	2 848	3 846	3 856
Postes et télécom	128 106	128 106	128 106	123 453	123 453	123 453	125 428	125 428	125 428	124 438	124 438	124 438	126 069	116 995
Premier ministre	25	23	23	25	19	24	58	66	75	79	90	82	87	97
Transports	1 639	1 638	1 689	1 793	1 457	1 451	1 511	1 698	1 659	1 654	1 563	1 552	1 952	1 700
Jeunesse et sports	-	-	-	-	-	-	-	-	-	-	-	-	-	-
Divers	28 849	-	21	21	-	-	-	-	-	-	-	-	-	-
CDC	1 241	1 201	1 167	1 083	1 083	1 083	1 059	1 059	1 059	877	877	877	833	968
CEMAGREF	-	-	-	-	-	-	-	-	-	-	-	-	-	22
CNCA	-	132	132	86	86	98	112	112	112	145	145	145	136	136
CNMSS	-	82	82	82	89	94	102	102	147	147	152	17	-	-
CNRS	-	-	-	-	-	-	2 208	2 208	2 208	2 234	2 234	2 234	2 219	2 219
IFREMER	-	64	64	17	17	17	17	57	57	57	46	46	-	-
IGN	-	158	151	110	99	76	66	66	66	67	67	87	52	64
INJS et INJA	-	-	-	-	-	-	-	-	-	-	-	-	-	-
INRA	-	259	259	139	139	139	139	1 325	1 286	1 388	1 295	1 295	1 391	1 823
INRIA	-	-	-	-	-	-	-	-	-	-	-	-	-	101
INSERM	-	-	-	-	-	-	-	-	-	-	-	-	478	496
Météo-France	-	-	-	-	-	-	-	-	-	-	-	-	-	383
ONAC	303	271	276	246	246	212	207	207	207	259	283	283	159	179
ONF	1 423	1 219	788	788	784	675	728	753	972	990	1 004	822	760	775
ONIC	417	426	426	401	384	397	447	466	466	378	383	383	298	247
ORSTORM	-	-	-	-	-	-	-	-	-	-	-	-	143	125
Divers offices	317	-	-	-	-	-	-	-	-	-	-	35	35	128
Total général	261 473	265 576	259 698	253 798	249 083	242 010	246 997	249 646	251 552	253 795	256 548	242 677	243 432	242 337

Tableau. III.15 Audience de la CGT aux élections des CAPN par grandes administrations (1978-1995 - Cadre A - en % des suffrages exprimés)

	1978-80	1979-81	1980-82	1981-83	1982-84	1983-85	1984-86	1985-87	1986-88	1987-89	1988-90	1989-91	1991-93	1993-95
Culture	2.1	5.8	6.1	5.4	4.4	4.0	5.0	5.0	4.8	4.8	4.8	7.2	7.6	8.9
Affaires étrangères	-	-	-	-	-	-	-	-	-	-	-	-	-	-
Travail-Santé	15.7	16.3	15.8	9.9	8.3	8.5	9.6	10.7	10.7	11.5	11.2	11.2	10.0	9.5
Agriculture	1.9	2.1	2.3	2.9	2.8	2.6	3.4	3.1	2.2	1.5	1.7	1.4	1.8	0.9
Anciens combattants	12.2	9.2	8.5	8.5	6.2	6.4	5.8	11.9	11.8	11.8	11.8	10.9	10.9	15.9
Défense	10.6	10.5	7.1	7.1	7.1	5.4	5.4	5.4	5.4	5.4	5.2	5.3	5.1	5.1
Coopération	33.3	15.8	15.8	-	-	-	-	-	-	-	-	-	-	-
DOM-TOM	-	-	-	-	-	-	-	-	-	-	-	-	-	-
Economie et finances	16.4	16.4	14.1	13.8	13.6	12.7	12.7	12.6	12.3	12.3	12.2	11.5	12.3	12.8
Education Administratifs	4.3	3.9	4.5	4.4	4.7	4.6	2.7	2.7	3.0	3.0	6.2	6.4	6.4	5.1
Education Enseignants	5.2	5.1	4.7	4.7	4.6	4.6	4.6	4.9	4.9	4.7	4.0	4.0	3.8	3.8
Equipement	-	4.7	4.2	4.2	4.5	4.9	5.1	5.1	6.1	6.5	6.3	6.3	4.9	5.0
Industrie	4.7	5.0	3.2	3.1	4.3	4.1	8.0	3.2	3.2	3.2	2.7	2.2	4.6	5.6
Intérieur (autres)	1.8	1.8	1.7	1.3	1.3	0.5	1.9	1.9	1.9	1.6	2.2	2.2	1.6	0.9
Intérieur (police)	-	-	-	-	-	-	-	-	-	-	-	-	-	-
Jeunesse et sports	-	-	-	-	-	-	-	-	-	-	-	-	-	-
Justice	5.1	3.1	1.7	1.6	1.7	1.2	2.1	2.2	2.7	2.7	2.9	2.8	4.9	4.9
Postes et télécom	18.0	18.0	18.0	16.3	16.3	16.3	14.9	14.9	14.9	15.6	15.6	15.6	17.7	17.2
Premier ministre	5.5	8.7	8.7	9.8	12.4	11.6	18.4	11.8	11.8	11.3	12.7	12.4	13.3	15.2
Transports	14.1	13.2	12.7	13.5	11.4	12.1	12.3	9.9	10.4	10.5	10.0	14.9	18.5	21.4
Jeunesse et sports	-	-	-	-	-	-	-	-	-	-	-	-	-	-
Divers	4.9	-	1.7	1.7	-	-	-	-	-	-	-	-	-	-
CDC	18.7	10.7	10.7	-	-	-	6.1	6.3	6.3	16.6	16.6	16.6	9.1	12.0
CEMAGREF	-	-	-	-	-	-	-	-	-	-	-	-	-	3.6
CNCA	-	11.1	11.1	2.7	2.7	12.6	14.6	14.6	14.6	25.8	25.8	25.8	18.1	18.1
CNMSS	-	-	-	-	-	-	-	-	-	-	-	-	-	-
CNRS	-	-	-	-	-	-	12.1	12.1	12.1	11.8	11.7	11.7	13.0	13.0
IFREMER	-	55.4	55.4	-	-	-	-	-	-	-	16.9	16.9	-	-
IGN	-	24.9	21.9	18.2	17.6	20.6	19.8	19.8	19.8	20.8	20.8	20.8	7.4	13.0
INJS et INJA	-	-	-	-	-	-	-	-	-	-	-	-	-	-
INRA	-	32.2	32.2	18.3	18.3	18.3	18.3	18.0	18.9	18.8	18.0	18.0	20.6	24.2
INRIA	-	-	-	-	-	-	-	-	-	-	-	-	-	24.7
INSERM	-	-	-	-	-	-	-	-	-	-	-	-	13.4	16.5
Météo-France	-	-	-	-	-	-	-	-	-	-	-	-	-	12.0
ONAC	26.2	12.4	12.4	7.9	7.9	7.9	-	-	-	4.8	16.3	16.3	-	-
ONF	-	-	10.9	10.9	10.9	10.9	17.5	17.5	23.3	23.3	23.3	23.3	13.3	13.3
ONIC	43.3	46.0	46.0	46.0	40.7	40.7	27.5	51.2	51.2	51.2	61.1	61.1	61.1	54.5
ORSTORM	-	-	-	-	-	-	-	-	-	-	-	-	13.8	11.4
Divers offices	23.4	-	-	-	-	-	-	-	-	-	-	50.0	9.2	31.0
Total général	7.4	7.3	6.7	6.5	6.3	6.2	6.3	6.5	6.5	6.4	6.1	6.0	6.4	6.4

Tableau. III.16 Audience de la CGT aux élections des CAPN par grandes administrations (1978-1995 - Cadre B - en % des suffrages exprimés)

	1978-80	1979-81	1980-82	1981-83	1982-84	1983-85	1984-86	1985-87	1986-88	1987-89	1988-90	1989-91	1991-93	1993-95
Culture	23.7	28.6	31.2	30.9	30.0	30.3	26.8	24.8	23.6	25.3	25.4	24.8	29.0	28.9
Affaires étrangères	1.4	1.2	2.3	1.1	1.0	1.3	3.3	2.4	3.6	3.6	3.7	5.9	3.1	3.5
Travail-Santé	14.5	15.5	14.3	12.9	15.2	19.3	17.5	17.3	16.7	18.0	18.0	17.7	18.0	20.7
Agriculture	5.9	6.0	6.4	7.1	8.2	8.3	8.6	7.9	6.7	5.3	6.5	6.5	6.8	8.1
Anciens combattants	23.2	23.2	21.5	23.0	20.7	20.8	18.9	20.2	20.1	17.9	18.4	17.3	17.1	19.9
Défense	15.1	15.1	14.3	14.9	12.7	12.7	11.9	12.2	12.2	12.2	10.9	10.7	10.0	10.0
Coopération	33.3	22.2	22.2	22.2	5.6	-	-	-	-	-	-	-	27.3	27.3
DOM-TOM	-	-	-	-	-	-	-	-	-	-	-	-	-	-
Economie et finances	28.3	28.2	24.2	24.1	23.9	21.4	21.3	21.2	20.4	20.7	20.8	20.5	20.5	20.8
Education Administratifs	7.6	7.6	7.5	8.1	7.6	7.0	5.9	5.9	5.9	5.7	6.5	7.5	7.4	6.7
Education Enseignants	-	-	-	-	-	-	-	-	-	-	2.2	2.2	1.5	1.5
Equipement	-	21.3	21.3	19.9	19.9	19.9	17.3	17.3	17.2	17.6	17.7	17.7	14.6	22.9
Industrie	5.5	7.5	7.7	6.5	3.9	3.9	5.1	4.9	4.9	4.9	4.4	5.3	8.7	3.2
Intérieur (autres)	7.6	7.6	2.8	2.8	5.3	5.2	6.6	7.3	7.4	6.8	6.8	6.8	7.1	6.9
Intérieur (police)	2.7	1.5	1.5	1.5	1.5	0.5	0.5	0.5	0.5	0.5	0.5	0.5	0.4	0.9
Jeunesse et sports	-	-	-	-	-	-	-	-	-	-	-	-	-	-
Justice	6.2	4.4	4.3	4.3	4.1	3.1	3.5	3.7	4.8	4.9	4.7	4.7	6.8	6.8
Postes et télécom	31.5	31.5	31.5	29.1	29.1	29.1	27.6	27.6	26.3	27.5	27.5	27.5	27.5	33.2
Premier ministre	3.4	1.9	1.9	1.9	3.4	3.4	9.3	5.8	5.8	5.8	8.8	8.8	19.8	19.8
Transports	25.1	22.5	22.5	23.4	16.8	16.4	16.2	17.2	15.9	15.8	15.9	12.3	14.7	18.4
Jeunesse et sports	-	-	-	-	-	-	-	-	-	-	-	-	-	-
Divers	21.3	-	5.2	5.2	-	-	-	-	-	-	-	-	-	-
CDC	19.9	20.6	20.6	24.0	24.0	23.7	25.2	25.2	25.2	19.8	19.8	19.8	20.5	27.6
CEMAGREF	-	-	-	-	-	-	-	-	-	-	-	-	-	18.4
CNCA	-	27.8	27.8	23.5	23.5	3.1	14.0	14.0	14.0	45.5	45.5	45.5	43.9	43.9
CNMSS	-	4.5	4.5	4.5	4.5	11.0	16.0	16.0	20.0	20.0	20.0	8.3	-	-
CNRS	-	-	-	-	-	-	34.0	34.0	34.0	33.4	30.4	30.4	28.5	28.5
IFREMER	-	40.0	40.0	28.3	28.3	27.9	27.9	43.9	43.9	43.9	42.9	42.9	-	-
IGN	-	23.6	23.1	23.0	23.0	23.0	22.2	22.2	22.9	-	-	14.4	12.6	14.3
INJS et INJA	-	-	-	-	-	-	-	-	-	-	-	-	-	-
INRA	-	-	-	-	-	-	-	25.9	25.9	26.4	26.4	26.4	27.7	31.2
INRIA	-	-	-	-	-	-	-	-	-	-	-	-	-	67.2
INSERM	-	-	-	-	-	-	-	-	-	-	-	-	26.4	33.8
Météo-France	-	-	-	-	-	-	-	-	-	-	-	-	-	19.7
ONAC	-	-	-	3.3	3.3	3.2	6.2	6.2	6.2	11.9	11.9	11.9	6.0	7.8
ONF	27.2	27.2	17.4	17.4	16.9	13.2	13.4	13.4	13.5	13.5	14.5	10.1	9.7	10.4
ONIC	50.0	50.2	50.2	47.8	47.8	44.1	49.3	49.3	49.3	52.8	52.8	52.8	52.7	51.4
ORSTORM	-	-	-	-	-	-	-	-	-	-	-	-	24.7	24.7
Divers offices	15.7	-	-	-	-	-	-	-	-	-	-	9.4	4.0	10.6
Total général	11.0	10.9	10.6	10.5	9.8	9.6	9.6	9.8	9.1	9.6	11.2	11.2	10.7	15.5

Tableau. III.17 Audience de la CGT aux élections des CAPN par grandes administrations (1978-1995 - Cadre C-D - en % des suffrages exprimés)

	1978-80	1979-81	1980-82	1981-83	1982-84	1983-85	1984-86	1985-87	1986-88	1987-89	1988-90	1989-91	1991-93	1993-95
Culture	42.7	43.3	40.6	38.6	36.9	36.6	33.6	33.5	35.5	35.9	36.0	36.6	34.2	38.2
Affaires étrangères	10.7	12.5	12.5	9.3	7.0	7.8	13.6	13.3	13.0	9.4	9.0	9.5	6.7	7.0
Travail-Santé	25.1	25.2	24.7	26.7	26.5	25.6	23.6	23.4	24.0	25.6	25.5	25.6	23.1	23.5
Agriculture	30.9	29.0	28.9	20.3	19.7	21.2	22.8	20.4	21.1	20.9	21.0	20.5	20.3	18.6
Anciens combattants	25.1	24.8	26.8	26.7	26.6	24.1	24.0	23.6	24.5	24.5	24.2	23.2	22.9	23.5
Défense	12.3	12.2	10.7	10.4	10.3	11.0	11.1	11.3	12.0	12.1	11.9	10.6	10.4	11.9
Coopération	33.3	33.3	33.3	16.9	16.8	-	-	14.9	14.9	14.9	16.0	16.0	7.3	7.3
DOM-TOM	-	-	-	-	-	-	-	-	-	-	-	-	-	-
Economie et finances	31.8	31.8	28.4	28.1	28.0	24.8	24.6	24.6	24.1	24.0	24.0	22.9	23.4	23.4
Education Administratifs	33.7	31.2	31.2	31.2	26.4	26.1	25.7	25.3	25.3	25.4	25.2	18.4	18.3	22.0
Education Enseignants	-	-	-	-	-	-	-	-	-	-	-	-	-	-
Equipement	-	60.4	59.0	57.8	57.8	53.1	51.8	51.9	52.0	53.0	52.9	52.9	50.4	52.3
Industrie	18.4	18.4	22.8	21.2	15.9	15.5	13.8	13.5	13.5	13.5	14.8	13.7	14.8	20.2
Intérieur (autres)	11.0	11.0	3.4	3.4	5.2	4.2	5.1	6.0	6.0	11.8	11.7	11.7	4.9	4.9
Intérieur (police)	4.2	4.9	4.9	4.9	4.8	1.4	1.5	1.5	1.5	1.4	1.4	1.4	1.0	1.4
Jeunesse et sports	-	-	-	-	-	-	-	-	-	-	-	-	-	-
Justice	22.7	20.9	14.6	14.7	14.6	10.4	10.4	10.0	12.0	12.0	12.1	11.8	13.6	14.1
Postes et télécom	46.8	46.8	46.8	42.1	42.1	42.1	39.9	39.9	39.9	41.5	41.5	41.5	41.5	47.0
Premier ministre	8.7	7.2	7.2	7.1	2.6	4.1	9.2	10.6	12.4	14.0	16.3	13.5	13.1	14.9
Transports	22.7	24.6	25.6	25.4	21.6	20.8	21.3	23.8	24.4	24.0	21.8	22.3	26.4	26.5
Jeunesse et sports	-	-	-	-	-	-	-	-	-	-	-	-	-	-
Divers	60.4	-	-	-	-	-	-	-	-	-	-	-	-	-
CDC	41.4	41.2	38.6	36.7	36.7	36.7	36.2	36.2	36.2	26.1	26.1	26.1	28.4	32.2
CEMAGREF	-	-	-	-	-	-	-	-	-	-	-	-	-	-
CNCA	-	27.9	27.9	38.5	38.5	40.2	38.7	38.7	38.7	60.5	60.5	60.5	45.8	45.8
CNMSS	-	14.4	14.4	14.5	14.7	13.6	13.2	13.2	17.9	17.9	17.2	0.8	-	-
CNRS	-	-	-	-	-	-	45.9	45.9	45.9	37.2	37.2	37.2	27.8	27.8
IFREMER	-	20.7	20.7	-	-	-	-	49.1	49.1	49.1	33.3	33.3	-	-
IGN	-	87.9	90.3	86.1	86.1	-	-	-	-	23.5	23.5	21.1	21.1	-
INJS et INJA	-	-	-	-	-	-	-	-	-	-	-	-	-	-
INRA	-	-	-	-	-	-	-	37.6	37.6	36.0	36.0	36.0	35.5	43.5
INRIA	-	-	-	-	-	-	-	-	-	-	-	-	-	-
INSERM	-	-	-	-	-	-	-	-	-	-	-	-	55.9	-
Météo-France	-	-	-	-	-	-	-	-	-	-	-	-	-	-
ONAC	30.5	29.9	32.3	28.6	28.6	24.1	20.6	20.6	20.6	28.0	28.0	28.0	18.9	21.2
ONF	34.4	27.6	19.0	18.7	18.4	16.1	16.9	17.4	22.7	23.4	23.4	20.7	19.7	18.6
ONIC	53.1	53.1	53.1	49.9	45.8	53.6	52.3	52.3	52.3	64.1	64.1	64.1	52.6	53.2
ORSTORM	-	-	-	-	-	-	-	-	-	-	-	-	10.4	10.4
Divers offices	34.5	-	-	-	-	-	-	-	-	-	-	2.1	2.3	10.5
Total général	36.3	34.8	33.7	32.0	30.9	30.0	29.3	29.2	29.5	29.9	29.9	28.6	27.8	26.5

Tableau III.18 Audience de la CGT aux élections des CAPN par grandes administrations (1978-1995 - Ensemble des collèges - en % des suffrages exprimés)

	1978-80	1979-81	1980-82	1981-83	1982-84	1983-85	1984-86	1985-87	1986-88	1987-89	1988-90	1989-91	1991-93	1993-95
Culture	30.5	33.0	32.1	30.4	28.3	27.5	25.8	25.5	26.9	28.3	28.4	28.4	25.6	27.7
Affaires étrangères	6.2	6.8	6.9	5.2	4.0	4.5	8.1	8.2	8.1	6.1	6.3	7.2	4.8	4.9
Travail-Santé	19.3	19.9	19.2	18.6	19.3	20.2	18.9	18.9	19.2	20.6	20.5	20.5	18.3	19.2
Agriculture	10.9	10.4	10.6	9.1	9.1	9.4	10.7	10.5	10.4	10.2	10.7	10.0	10.2	9.4
Anciens combattants	24.3	24.0	25.3	25.4	24.9	22.8	22.4	22.6	23.3	22.8	22.7	21.4	21.4	22.4
Défense	12.9	12.8	11.2	11.2	10.6	10.8	10.7	10.9	11.4	11.5	11.0	10.1	9.7	10.7
Coopération	33.3	25.4	25.4	13.6	11.4	-	-	8.8	8.8	8.8	10.3	10.3	9.4	9.4
DOM-TOM	-	-	-	-	-	-	-	-	-	-	-	-	-	-
Economie et finances	28.0	28.0	24.7	24.4	24.3	21.7	21.6	21.5	21.0	21.0	21.1	20.1	20.5	20.6
Education Administratifs	28.8	26.7	26.7	26.7	22.6	22.3	21.4	21.2	21.3	21.4	21.1	15.8	15.7	18.1
Education Enseignants	2.6	2.5	2.4	2.4	2.3	2.3	2.3	2.6	2.6	2.6	3.2	3.2	2.7	2.8
Equipement	-	50.1	49.0	48.1	48.1	44.5	43.6	43.7	43.9	44.2	44.3	44.3	42.1	42.7
Industrie	9.3	9.9	11.2	11.2	9.3	9.4	10.3	8.6	8.6	8.6	8.5	8.5	9.9	10.0
Intérieur (autres)	8.1	8.0	2.8	2.7	4.2	3.5	4.6	5.3	5.4	8.9	9.0	9.0	4.8	4.6
Intérieur (police)	3.9	4.3	4.3	4.3	4.2	1.2	1.3	1.3	1.3	1.2	1.2	1.2	0.9	1.3
Jeunesse et sports	-	-	-	-	-	-	-	-	-	-	-	-	-	-
Justice	17.1	14.6	11.1	11.2	11.0	8.0	8.0	7.8	9.5	9.6	9.7	9.6	11.4	11.6
Postes et télécom	39.9	39.9	39.9	36.0	36.0	36.0	34.0	34.0	34.0	35.1	35.1	35.1	35.1	35.7
Premier ministre	6.9	6.8	6.8	7.2	5.0	5.7	11.0	10.2	11.4	12.3	14.8	12.8	14.1	15.7
Transports	22.5	21.0	21.1	21.7	16.7	16.5	16.6	17.1	16.9	16.7	16.0	15.7	18.6	22.0
Jeunesse et sports	-	-	-	-	-	-	-	-	-	-	-	-	-	-
Divers	50.2	-	3.5	3.5	-	-	-	-	-	-	-	-	-	-
CDC	35.2	33.8	32.1	30.9	30.9	30.8	31.5	31.6	31.6	23.9	23.9	23.9	25.0	29.3
CEMAGREF	-	-	-	-	-	-	-	-	-	-	-	-	-	7.3
CNCA	-	22.7	22.7	22.7	22.7	25.9	26.6	26.6	26.6	47.2	47.2	47.2	36.1	36.1
CNMSS	-	12.4	12.4	12.5	12.8	13.1	13.7	13.7	18.3	18.3	17.7	2.3	-	-
CNRS	-	-	-	-	-	-	18.7	18.7	18.7	17.6	17.2	17.2	16.8	16.8
IFREMER	-	36.0	36.0	10.5	10.5	10.4	8.5	33.3	33.3	33.3	29.5	29.5	-	-
IGN	-	31.9	31.0	25.6	26.4	19.9	17.3	16.5	16.5	14.0	14.0	18.6	11.0	12.2
INJS et INJA	-	-	-	-	-	-	-	-	-	-	-	-	-	-
INRA	-	32.2	32.2	18.3	18.3	18.3	18.3	26.7	27.6	26.2	26.4	26.4	27.2	31.7
INRIA	-	-	-	-	-	-	-	-	-	-	-	-	-	33.2
INSERM	-	-	-	-	-	-	-	-	-	-	-	-	20.4	18.0
Météo-France	-	-	-	-	-	-	-	-	-	-	-	-	-	17.1
ONAC	26.7	24.4	26.0	22.2	22.2	19.0	15.7	15.7	15.7	22.3	24.3	24.3	14.1	15.9
ONF	32.1	27.2	18.4	18.2	17.9	15.2	16.0	16.3	20.3	20.8	21.1	18.1	16.9	16.3
ONIC	50.4	50.9	50.9	48.5	45.4	48.8	45.3	51.2	51.2	57.4	59.9	59.9	55.0	53.0
ORSTORM	-	-	-	-	-	-	-	-	-	-	-	-	15.7	14.0
Divers offices	25.5	-	-	-	-	-	-	-	-	-	-	7.6	4.8	20.4
Total général	20.7	20.3	19.5	18.7	17.7	17.2	16.9	17.0	17.1	17.2	17.9	17.2	16.7	16.7

Tableau III.19 Audience de la CGT aux élections des CAPN par grandes administrations (1992-2005 - Cadre A - suffrages absolus)

	1992-94	1993-95	1994-96	1995-97	1996-98	1997-99	1998-00	1999-01	2000-02	2001-03	2002-04	2003-05
Affaires étrangères	-	-	12	12	12	12	16	16	16	12	12	24
Affaires sociales	336	335	343	416	460	547	547	602	586	599	599	722
Agriculture	139	68	78	131	149	117	113	97	245	262	331	241
Anciens combattants	17	26	26	26	26	33	7	7	-	-	-	-
Culture	100	126	122	149	159	175	202	211	214	258	267	425
Défense	128	128	128	128	128	85	105	105	131	118	118	118
DOM-TOM	-	-	-	-	-	-	-	-	-	-	-	-
Economie et finances	3 468	3 639	3 637	4 302	4 304	4 304	4 743	4 743	4 743	4 743	6 072	6 135
Education Administratifs	740	713	713	846	861	846	855	869	833	813	865	1 158
Education Enseignants	10 276	10 347	11 616	11 527	11 549	11 411	11 411	11 411	16 817	16 817	16 817	18 240
Equipement	235	264	257	342	342	342	407	407	459	601	601	601
Industrie	48	100	79	89	89	89	43	43	43	43	63	-
Intérieur (police)	-	-	-	-	-	-	-	-	-	-	-	-
Intérieur (autres)	60	32	183	183	183	152	152	152	188	188	188	188
Jeunesse et sports	-	-	-	-	-	-	-	-	-	-	-	-
Justice	143	143	319	319	319	424	424	437	504	504	504	504
Mer	56	58	58	51	80	80	107	107	80	123	123	123
Premier ministre	16	20	21	21	15	15	15	18	18	18	31	31
Transports	783	779	779	858	858	858	1 095	1 095	1 095	1 353	1 353	1 353
CDC	18	30	30	26	26	26	27	27	27	27	44	44
CNCA	23	23	23	18	18	18	15	15	15	15	9	9
CNMSS	-	-	-	-	-	-	-	-	-	-	-	-
CNRS	1 292	1 292	1 606	1 606	1 606	1 753	1 753	1 753	1 740	1 740	1 740	1 740
France-télécom & La Poste	6 539	6 539	6 539	5 962	5 962	5 962	5 820	5 820	5 820	5 820	9 694	10 706
IGN	18	37	37	32	34	34	34	45	45	45	59	59
INRA	437	601	601	601	601	671	671	671	602	602	602	695
INSERM	213	342	294	294	280	280	280	388	388	388	393	393
ONAC	-	-	-	9	9	13	13	13	26	26	28	32
ONF	13	13	-	-	-	13	13	44	13	-	11	11
ONIC	91	67	67	67	72	72	72	15	44	44	101	101
ORSTORM	94	76	76	81	81	81	81	90	90	90	86	86
Autres EP	19	254	255	261	266	293	322	329	314	334	354	350
Total général	25 302	26 052	27 899	28 357	28 489	28 706	29 343	29 530	35 096	35 583	41 065	44 089

Tableau III.20 Audience de la CGT aux élections des CAPN par grandes administrations (1992-2005 - Cadre B - suffrages absolus)

	1992-94	1993-95	1994-96	1995-97	1996-98	1997-99	1998-00	1999-01	2000-02	2001-03	2002-04	2003-05
Affaires étrangères	34	37	27	27	27	24	48	48	110	83	83	83
Affaires sociales	670	806	806	805	936	935	974	1 061	957	976	976	1 116
Agriculture	256	359	432	533	513	493	493	491	479	524	524	518
Anciens combattants	69	69	69	77	104	92	46	42	42	42	-	-
Culture	240	256	307	448	448	469	480	482	496	567	633	629
Défense	659	659	730	741	741	771	889	883	848	848	896	888
DOM-TOM	-	-	-	-	-	-	-	-	-	-	-	-
Economie et finances	8 915	9 249	9 223	10 601	10 601	10 601	11 293	11 293	11 293	11 293	13 163	13 249
Education Administratifs	1 489	1 467	1 469	1 555	1 650	1 645	1 619	1 713	1 678	1 657	1 951	2 123
Education Enseignants	3 251	3 251	3 375	3 375	3 375	3 519	3 519	3 519	-	-	-	-
Equipement	1 362	3 243	3 243	3 675	3 729	3 729	3 963	4 184	3 917	4 139	4 187	4 226
Industrie	86	27	27	129	129	129	45	45	45	45	56	-
Intérieur (police)	44	117	117	117	145	145	145	246	246	102	102	102
Intérieur (autres)	298	306	486	486	497	573	573	576	684	684	652	639
Jeunesse et sports	-	-	-	-	-	-	-	-	-	-	-	-
Justice	501	501	853	976	976	1 226	1 226	1 217	1 590	1 590	1 590	1 590
Mer	202	216	213	232	257	257	166	166	166	273	273	273
Premier ministre	18	18	8	8	8	9	9	12	13	13	13	18
Transports	377	116	116	149	149	149	177	177	177	251	251	263
CDC	190	267	267	318	318	318	295	295	295	295	423	423
CNCA	36	36	36	26	26	26	11	11	11	11	5	5
CNMSS	-	-	-	-	-	-	-	-	-	-	-	-
CNRS	731	731	788	788	788	907	907	907	790	790	790	819
France-télécom & La Poste	28 259	61 174	61 174	54 057	54 057	54 057	47 807	47 807	47 807	47 807	44 017	43 339
IGN	22	27	27	33	33	33	33	44	55	55	94	94
INRA	393	499	499	499	499	536	536	-	573	573	573	708
INSERM	138	154	202	202	237	237	237	268	268	268	224	224
ONAC	8	10	18	18	24	22	22	35	43	43	39	41
ONF	115	133	133	164	164	164	213	213	213	148	271	271
ONIC	87	71	71	71	93	93	93	61	61	61	178	178
ORSTORM	44	44	44	64	64	64	64	42	42	42	45	45
Autres EP	9	365	389	403	405	399	407	389	389	397	414	409
Total général	48 503	84 208	85 149	80 577	80 993	81 622	76 290	76 227	73 288	73 577	72 423	72 273

Tableau III.21 Audience de la CGT aux élections des CAPN par grandes administrations (1992-2005 - Cadre C-D - suffrages absolus)

	1992-94	1993-95	1994-96	1995-97	1996-98	1997-99	1998-00	1999-01	2000-02	2001-03	2002-04	2003-05
Affaires étrangères	147	144	159	144	171	163	216	221	226	260	260	299
Affaires sociales	1 369	1 507	1 521	1 750	1 809	1 810	1 810	2 105	1 898	1 898	1 898	1 725
Agriculture	1 579	1 419	1 322	1 386	1 401	1 426	1 487	1 484	1 385	1 373	1 342	1 389
Anciens combattants	491	417	411	382	387	358	40	51	51	14	9	-
Culture	827	940	998	1 058	1 389	1 138	1 240	1 361	1 369	1 374	1 394	1 532
Défense	1 499	1 686	1 718	1 688	1 688	1 779	2 175	2 241	2 186	2 548	2 477	2 701
DOM-TOM	-	-	-	-	-	-	-	-	-	-	-	-
Economie et finances	18 403	17 961	17 961	18 666	18 666	18 666	18 371	18 371	18 371	18 371	19 133	19 144
Education Administratifs	19 423	24 137	24 137	23 901	24 772	24 772	24 650	24 790	24 790	24 762	26 543	26 880
Education Enseignants	-	-	-	-	-	-	-	-	-	-	-	-
Equipement	26 653	26 148	26 148	26 489	24 440	24 440	24 371	24 352	24 303	23 865	23 841	23 949
Industrie	204	267	267	216	185	185	-	-	-	-	-	-
Intérieur (police)	666	989	988	988	1 246	1 246	1 246	1 055	1 055	805	805	805
Intérieur (autres)	793	784	1 257	1 257	1 287	1 363	1 363	1 342	1 324	1 324	1 123	1 123
Jeunesse et sports	-	-	-	-	-	-	-	-	-	-	-	-
Justice	3 202	3 212	3 106	3 477	3 477	3 771	3 771	3 778	4 084	4 052	4 052	4 052
Mer	337	334	328	327	327	327	325	325	325	315	315	315
Premier ministre	53	59	59	51	67	67	76	81	80	80	84	66
Transports	197	197	197	250	250	250	203	203	203	226	226	226
CDC	625	671	671	608	608	608	586	586	586	586	526	526
CNCA	77	77	77	62	62	62	13	13	13	13	5	5
CNMSS	-	-	-	-	-	-	-	-	-	-	-	-
CNRS	196	196	84	84	84	213	213	213	164	164	164	152
France-télécom & La Poste	91 271	49 282	49 282	41 583	41 583	41 583	32 691	32 691	32 691	32 691	30 925	29 349
IGN	12	-	-	6	21	36	30	30	42	42	43	43
INRA	561	723	723	723	723	669	669	669	590	590	590	588
INSERM	127	-	-	-	80	80	80	154	154	154	96	96
ONAC	151	169	167	178	179	182	182	177	174	174	184	198
ONF	632	629	629	564	579	579	658	649	649	489	474	474
ONIC	120	109	109	109	133	133	133	47	47	47	62	62
ORSTORM	5	5	5	15	15	15	15	8	8	8	-	-
Autres EP	7	15	8	27	26	53	55	54	54	125	126	126
Total général	169 627	132 077	132 332	125 989	125 655	125 974	116 669	117 051	116 822	116 350	116 697	115 825

Tableau III.22 Audience de la CGT aux élections des CAPN par grandes administrations (1992-2005 - Ensemble des collèges - suffrages absolus)

	1992-94	1993-95	1994-96	1995-97	1996-98	1997-99	1998-00	1999-01	2000-02	2001-03	2002-04	2003-05
Affaires étrangères	181	181	198	183	210	199	280	285	352	355	355	406
Affaires sociales	2 375	2 648	2 670	2 971	3 205	3 292	3 331	3 768	3 441	3 473	3 473	3 563
Agriculture	1 974	1 846	1 832	2 050	2 063	2 036	2 093	2 072	2 109	2 159	2 197	2 148
Anciens combattants	577	512	506	485	517	483	93	100	93	56	9	-
Culture	1 167	1 322	1 427	1 655	1 996	1 782	1 922	2 054	2 079	2 199	2 294	2 586
Défense	2 286	2 473	2 576	2 557	2 557	2 635	3 169	3 229	3 165	3 514	3 491	3 707
DOM-TOM	-	-	-	-	-	-	-	-	-	-	-	-
Economie et finances	30 786	30 849	30 821	33 569	33 571	33 571	34 407	34 407	34 407	34 407	38 368	38 528
Education Administratifs	21 652	26 317	26 319	26 302	27 283	27 263	27 124	27 372	27 301	27 232	29 359	30 161
Education Enseignants	13 527	13 598	14 991	14 902	14 924	14 930	14 930	14 930	16 817	16 817	16 817	18 240
Equipement	28 250	29 655	29 648	30 506	28 511	28 511	28 741	28 943	28 679	28 605	28 629	28 776
Industrie	338	394	373	434	403	403	88	88	88	88	119	-
Intérieur (police)	710	1 106	1 105	1 105	1 391	1 391	1 391	1 301	1 301	907	907	907
Intérieur (autres)	1 151	1 122	1 926	1 926	1 967	2 088	2 088	2 070	2 196	2 196	1 963	1 950
Jeunesse et sports	-	-	-	-	-	-	-	-	-	-	-	-
Justice	3 846	3 856	4 278	4 772	4 772	5 421	5 421	5 432	6 178	6 146	6 146	6 146
Mer	595	608	599	610	664	664	598	598	571	711	711	711
Premier ministre	87	97	88	80	90	91	100	111	111	111	128	115
Transports	1 357	1 092	1 092	1 257	1 257	1 257	1 475	1 475	1 475	1 830	1 830	1 842
CDC	833	968	968	952	952	952	908	908	908	908	993	993
CNCA	136	136	136	106	106	106	39	39	39	39	19	19
CNMSS	-	-	-	-	-	-	-	-	-	-	-	-
CNRS	2 219	2 219	2 478	2 478	2 478	2 873	2 873	2 873	2 694	2 694	2 694	2 711
France-télécom & La Poste	126 069	116 995	116 995	101 602	101 602	101 602	86 318	86 318	86 318	86 318	84 636	83 394
IGN	52	64	64	71	88	103	97	119	142	142	196	196
INRA	1 391	1 823	1 823	1 823	1 823	1 876	1 876	1 340	1 765	1 765	1 765	1 991
INSERM	478	496	496	496	597	597	597	810	810	810	713	713
ONAC	159	179	185	205	212	217	217	225	243	243	251	271
ONF	760	775	762	728	743	756	884	906	875	637	756	756
ONIC	298	247	247	247	298	298	298	123	152	152	341	341
ORSTORM	143	125	125	160	160	160	160	140	140	140	131	131
Autres EP	35	634	652	691	697	745	784	772	757	856	894	885
Total général	243 432	242 337	245 380	234 923	235 137	236 302	222 302	222 808	225 206	225 510	230 185	232 187

Tableau III.23 Audience de la CGT aux élections des CAPN par grandes administrations (1992-2005 - Cadre A - en % des suffrages exprimés)

	1992-94	1993-95	1994-96	1995-97	1996-98	1997-99	1998-00	1999-01	2000-02	2001-03	2002-04	2003-05
Affaires étrangères	-	-	1.6	1.6	1.7	1.7	2.0	2.0	1.9	1.3	1.3	2.6
Affaires sociales	10.0	9.5	9.3	10.9	11.8	14.0	14.4	15.3	14.7	15.1	15.1	17.7
Agriculture	1.8	0.9	1.0	1.7	2.0	1.5	1.5	1.2	3.0	3.1	3.8	2.8
Anciens combattants	10.9	15.9	15.9	16.0	16.6	19.6	7.8	7.8	-	-	-	-
Culture	7.6	8.9	8.2	10.1	10.4	10.7	11.5	10.4	10.8	12.6	13.0	20.3
Défense	5.1	5.1	5.1	5.1	5.1	3.7	4.4	4.4	5.0	4.5	4.5	4.5
DOM-TOM	-	-	-	-	-	-	-	-	-	-	-	-
Economie et finances	12.3	12.8	12.8	14.4	14.3	14.3	14.9	14.8	14.8	14.8	18.3	17.6
Education Administratifs	6.4	5.1	5.2	5.7	5.8	5.6	5.6	5.6	5.4	5.3	5.5	6.8
Education Enseignants	3.8	3.8	4.0	4.1	4.1	4.1	4.1	4.1	3.3	3.3	3.3	3.8
Equipement	4.9	5.0	5.2	6.3	6.3	6.3	7.0	7.0	7.5	9.3	9.3	9.3
Industrie	4.6	5.6	4.5	5.0	4.8	4.8	2.5	2.5	2.5	2.5	3.6	-
Intérieur (police)	-	-	-	-	-	-	-	-	-	-	-	-
Intérieur (autres)	1.6	0.9	4.7	4.7	4.7	3.8	3.8	3.8	4.5	4.5	4.5	4.6
Jeunesse et sports	-	-	-	-	-	-	-	-	-	-	-	-
Justice	4.9	4.9	10.2	10.1	10.1	13.0	13.0	12.9	14.0	14.0	14.0	14.0
Mer	33.7	30.5	30.9	36.2	48.5	48.5	48.9	48.9	49.1	62.4	62.4	62.4
Premier ministre	13.3	15.2	16.2	14.2	10.4	10.7	9.6	11.4	11.2	10.2	16.1	16.1
Transports	17.9	21.0	20.7	19.5	19.5	19.6	22.5	22.5	23.3	27.6	27.6	27.6
CDC	9.1	12.0	12.0	10.1	9.4	9.4	9.2	9.2	9.2	9.2	11.2	11.2
CNCA	18.1	18.1	18.1	18.9	18.9	18.9	16.7	16.7	16.7	16.7	27.3	27.3
CNMSS	-	-	-	-	-	-	-	-	-	-	-	-
CNRS	13.0	13.0	15.5	15.5	15.5	18.1	18.1	18.1	18.0	18.0	18.0	18.0
France-télécom & La Poste	17.7	17.2	17.2	14.7	14.7	14.7	14.0	14.0	14.0	14.0	17.9	19.7
IGN	7.4	13.0	13.0	11.8	12.5	12.5	12.5	14.9	19.6	19.6	26.9	26.9
INRA	20.6	24.2	24.2	24.2	24.2	27.6	27.6	27.6	26.5	26.5	26.5	31.6
INSERM	13.4	16.5	15.9	15.9	14.8	14.8	14.8	22.0	22.0	22.0	23.0	23.0
ONAC	-	-	-	4.4	4.4	6.4	6.4	13.1	13.3	13.3	14.2	15.2
ONF	13.3	13.3	-	-	-	13.1	13.1	13.1	13.1	-	5.2	5.2
ONIC	61.1	54.5	54.5	54.5	61.0	61.0	61.0	19.0	33.3	33.3	65.2	65.2
ORSTORM	13.8	11.4	11.4	10.9	10.9	10.9	10.9	14.4	14.4	14.4	15.2	15.2
Autres EP	9.2	16.0	15.9	15.9	16.9	18.7	19.8	18.5	20.4	19.4	20.2	19.9
Total général	6.4	6.4	6.6	6.7	6.7	6.8	6.9	6.9	5.4	5.4	6.1	6.8

Tableau III.24 Audience de la CGT aux élections des CAPN par grandes administrations (1992-2005 - Cadre B - en % des suffrages exprimés)

	1992-94	1993-95	1994-96	1995-97	1996-98	1997-99	1998-00	1999-01	2000-02	2001-03	2002-04	2003-05
Affaires étrangères	5.9	6.0	3.9	3.9	3.9	3.6	7.2	7.1	12.5	12.3	12.2	12.1
Affaires sociales	18.0	20.7	20.7	19.7	20.5	20.5	21.2	22.5	20.0	20.3	20.3	21.8
Agriculture	6.8	8.1	9.2	11.6	11.8	11.1	10.7	10.9	10.6	10.7	10.7	10.6
Anciens combattants	17.1	19.9	19.9	19.8	25.6	23.0	43.8	54.5	54.5	54.5	-	-
Culture	29.0	28.9	32.9	38.7	38.7	38.0	38.4	38.5	39.5	44.7	46.5	47.4
Défense	10.0	10.0	11.3	11.4	11.4	11.2	11.9	11.7	10.7	10.6	10.5	9.7
DOM-TOM	-	-	-	-	-	-	-	-	-	-	-	-
Economie et finances	20.5	20.8	20.8	22.5	22.5	22.5	23.6	23.6	23.6	23.6	27.5	27.2
Education Administratifs	7.4	6.7	6.7	6.9	7.3	7.3	7.1	7.1	6.9	6.8	7.5	8.0
Education Enseignants	1.5	1.5	1.5	1.5	1.5	1.5	1.5	1.5	-	-	-	-
Equipement	14.6	22.9	22.3	23.4	23.6	23.6	25.0	25.4	24.6	24.5	25.0	25.1
Industrie	8.7	3.2	3.2	12.2	12.2	12.2	5.6	5.6	5.6	5.6	6.4	-
Intérieur (police)	0.4	0.9	0.9	0.9	1.1	1.1	1.1	2.0	2.0	0.9	0.9	0.9
Intérieur (autres)	7.1	6.9	9.4	9.4	9.6	10.1	10.1	10.2	11.4	11.4	10.9	10.6
Jeunesse et sports	-	-	-	-	-	-	-	-	-	-	-	-
Justice	6.8	6.8	9.6	10.9	10.9	12.9	12.9	13.0	16.0	16.0	16.0	16.0
Mer	37.5	38.8	38.8	45.5	50.6	50.6	49.3	49.3	49.3	51.0	51.0	51.0
Premier ministre	19.8	19.8	8.1	8.1	8.1	7.7	7.8	11.1	12.6	13.0	13.0	12.8
Transports	11.1	9.3	9.3	10.2	10.3	10.3	11.7	11.7	11.7	15.8	15.8	16.5
CDC	20.5	27.6	27.6	27.2	27.2	27.2	25.3	25.3	25.3	25.3	31.2	31.2
CNCA	43.9	43.9	43.9	42.6	42.6	42.6	16.7	16.7	16.7	16.7	33.3	33.3
CNMSS	-	-	-	-	-	-	-	-	-	-	-	-
CNRS	28.5	28.5	32.0	32.0	32.0	37.2	37.2	37.2	35.2	35.2	35.2	36.9
France-télécom & La Poste	27.5	33.2	33.2	30.8	30.8	30.8	31.0	31.0	31.0	31.0	32.7	35.5
IGN	12.6	14.3	14.3	19.8	19.8	18.9	18.9	25.0	30.7	30.7	56.3	56.3
INRA	27.7	31.2	31.2	31.2	31.2	34.8	34.8	-	38.9	38.9	38.9	41.4
INSERM	26.4	33.8	33.1	33.1	38.3	38.3	38.3	49.7	49.7	49.7	39.8	39.8
ONAC	6.0	7.8	13.5	13.5	17.4	15.8	15.8	25.2	29.1	29.1	32.0	34.5
ONF	9.7	10.4	10.4	12.0	12.0	12.0	15.5	15.5	15.5	13.1	15.8	15.8
ONIC	52.7	51.4	51.4	51.4	65.0	65.0	65.0	34.7	34.7	34.7	67.4	67.4
ORSTORM	24.7	24.7	24.7	32.2	32.2	32.2	32.2	25.1	25.1	25.1	29.6	29.6
Autres EP	4.0	19.9	20.9	21.3	22.9	22.4	22.6	22.6	22.8	23.0	23.3	23.2
Total général	10.7	15.5	15.5	14.8	14.9	14.9	14.5	14.4	24.2	24.2	25.1	26.1

Tableau III.25 Audience de la CGT aux élections des CAPN par grandes administrations (1992-2005 - Cadre C-D - en % des suffrages exprimés)

	1992-94	1993-95	1994-96	1995-97	1996-98	1997-99	1998-00	1999-01	2000-02	2001-03	2002-04	2003-05
Affaires étrangères	6.8	7.0	7.2	6.7	7.9	8.0	10.4	10.7	11.7	14.2	14.3	16.1
Affaires sociales	23.1	23.5	23.7	27.5	28.5	28.5	28.5	26.9	25.8	25.8	25.8	27.4
Agriculture	20.3	18.6	18.1	19.3	21.0	21.4	21.9	21.5	20.2	20.2	19.5	20.3
Anciens combattants	22.9	23.5	25.4	25.0	26.8	25.2	50.6	62.2	62.2	18.2	12.3	-
Culture	34.2	38.2	39.6	41.1	41.8	41.0	41.0	42.6	43.6	44.7	47.9	49.5
Défense	10.4	11.9	12.2	11.9	11.9	13.1	15.0	15.3	15.0	15.2	15.0	15.5
DOM-TOM	-	-	-	-	-	-	-	-	-	-	-	-
Economie et finances	23.4	23.4	23.4	24.7	24.7	24.7	25.4	25.4	25.4	25.4	29.3	29.4
Education Administratifs	18.3	22.0	22.0	22.1	22.7	22.7	22.2	21.9	21.8	21.8	23.6	23.6
Education Enseignants	-	-	-	-	-	-	-	-	-	-	-	-
Equipement	50.4	52.3	52.3	52.6	53.0	53.0	53.8	53.9	53.9	54.3	55.4	55.3
Industrie	14.8	20.2	20.2	16.1	14.2	14.2	-	-	-	-	-	-
Intérieur (police)	1.0	1.4	1.4	1.4	1.7	1.7	1.7	1.4	1.4	1.1	1.1	1.1
Intérieur (autres)	4.9	4.9	7.9	7.9	8.0	8.4	8.4	8.2	8.2	8.2	7.2	7.2
Jeunesse et sports	-	-	-	-	-	-	-	-	-	-	-	-
Justice	13.6	14.1	13.2	14.1	14.1	15.1	15.1	15.1	16.1	16.1	16.1	16.1
Mer	33.8	34.3	34.5	44.3	44.3	44.3	48.4	48.4	48.4	52.9	52.9	52.9
Premier ministre	13.1	14.9	14.9	12.9	15.9	16.0	16.5	17.0	17.4	16.1	14.9	11.7
Transports	19.2	19.1	19.1	24.1	24.1	24.1	19.9	19.9	19.9	21.1	21.1	21.1
CDC	28.4	32.2	32.2	33.4	33.4	33.4	34.0	34.0	34.0	34.0	35.8	35.8
CNCA	45.8	45.8	45.8	55.9	55.9	55.9	16.7	16.7	16.7	16.7	33.3	33.3
CNMSS	-	-	-	-	-	-	-	-	-	-	-	-
CNRS	27.8	27.8	18.3	18.3	18.3	42.4	42.4	42.4	38.3	38.3	38.3	37.0
France-télécom & La Poste	41.5	47.0	47.0	44.5	44.5	44.5	43.3	43.3	43.3	43.3	44.3	44.2
IGN	21.1	-	-	10.9	35.6	48.6	52.6	52.6	62.7	62.7	69.4	69.4
INRA	35.5	43.5	43.5	43.5	43.5	44.1	44.1	44.1	47.7	47.7	47.7	47.2
INSERM	55.9	-	-	-	36.0	36.0	36.0	67.0	67.0	67.0	57.8	57.8
ONAC	18.9	21.2	21.1	21.8	26.1	26.1	26.1	24.4	23.5	23.5	28.0	30.4
ONF	19.7	18.6	18.6	16.9	17.5	17.5	19.1	19.0	19.0	15.9	17.7	17.7
ONIC	52.6	53.2	53.2	53.2	67.5	67.5	67.5	28.3	28.3	28.3	54.4	54.4
ORSTORM	10.4	10.4	10.4	25.4	25.4	25.4	25.4	16.0	16.0	16.0	-	-
Autres EP	2.3	9.6	4.9	14.3	15.1	18.3	18.3	23.5	32.7	50.4	50.4	54.8
Total général	27.8	26.5	26.5	25.9	25.9	26.0	25.1	25.0	25.0	24.8	25.8	25.7

Tableau III.26 Audience de la CGT aux élections des CAPN par grandes administrations (1992-2005 - Ensemble des collèges - en % des suffrages exprimés)

	1992-94	1993-95	1994-96	1995-97	1996-98	1997-99	1998-00	1999-01	2000-02	2001-03	2002-04	2003-05
Affaires étrangères	5.3	5.4	5.4	5.1	5.9	5.8	7.9	8.0	9.6	10.4	10.4	11.7
Affaires sociales	18.3	19.2	19.1	20.8	21.6	22.2	22.6	22.9	21.3	21.5	21.5	23.0
Agriculture	10.2	9.4	9.4	10.6	11.1	10.9	11.0	10.6	10.7	10.8	10.7	10.6
Anciens combattants	21.4	22.4	23.8	23.3	25.7	24.3	33.9	40.2	58.5	36.4	6.6	-
Culture	25.6	27.7	28.9	31.8	33.2	31.6	31.8	31.7	32.6	34.4	36.3	39.7
Défense	9.7	10.7	11.2	11.0	11.0	11.6	13.0	13.1	12.6	12.8	12.6	12.7
DOM-TOM	-	-	-	-	-	-	-	-	-	-	-	-
Economie et finances	20.5	20.6	20.6	22.0	22.0	22.0	22.6	22.6	22.6	22.6	26.2	25.9
Education Administratifs	15.7	18.1	18.1	18.1	18.6	18.6	18.2	17.9	17.8	17.8	19.0	19.2
Education Enseignants	2.7	2.8	2.9	2.9	2.9	2.9	2.9	2.9	3.3	3.3	3.3	3.8
Equipement	42.1	42.7	42.7	42.7	42.3	42.3	42.9	42.9	42.8	42.5	43.2	43.2
Industrie	9.9	10.0	9.5	10.4	9.5	9.5	3.5	3.4	3.4	3.4	4.5	-
Intérieur (police)	0.9	1.3	1.3	1.3	1.6	1.6	1.6	1.5	1.5	1.0	1.0	1.0
Intérieur (autres)	4.8	4.6	7.7	7.7	7.8	8.0	8.0	8.0	8.3	8.3	7.6	7.6
Jeunesse et sports	-	-	-	-	-	-	-	-	-	-	-	-
Justice	11.4	11.6	12.0	13.0	13.0	14.4	14.4	14.4	15.9	15.9	15.9	15.9
Mer	35.0	35.3	35.5	43.9	47.1	47.1	48.7	48.7	48.8	53.5	53.5	53.5
Premier ministre	14.1	15.7	14.1	12.5	13.6	13.4	13.6	14.9	15.4	14.4	15.0	12.8
Transports	15.4	18.2	18.0	18.3	18.3	18.3	19.9	19.9	20.4	24.2	24.2	24.4
CDC	25.0	29.3	29.3	29.3	29.1	29.1	28.5	28.5	28.5	28.5	30.8	30.8
CNCA	36.1	36.1	36.1	39.7	39.7	39.7	16.7	16.7	16.7	16.7	30.2	30.2
CNMSS	-	-	-	-	-	-	-	-	-	-	-	-
CNRS	16.8	16.8	18.7	18.7	18.7	22.8	22.8	22.8	21.8	21.8	21.8	22.1
France-télécom & La Poste	35.1	35.7	35.7	32.8	32.8	32.8	31.8	31.8	31.8	31.8	32.7	34.3
IGN	11.0	12.2	12.2	14.4	17.7	19.8	19.3	22.2	29.8	29.8	43.8	43.8
INRA	27.2	31.7	31.7	31.7	31.7	34.2	34.2	24.4	35.4	35.4	35.4	38.7
INSERM	20.4	18.0	18.4	18.4	21.9	21.9	21.9	32.0	32.0	32.0	29.3	29.3
ONAC	14.1	15.9	17.7	17.7	20.6	20.9	20.9	23.4	22.4	22.4	25.7	27.7
ONF	16.9	16.3	16.0	15.2	15.6	15.8	18.0	18.4	17.9	14.8	16.4	16.4
ONIC	55.0	53.0	53.0	53.0	65.1	65.1	65.1	29.2	32.1	32.1	64.0	64.0
ORSTORM	15.7	14.0	14.0	16.0	16.0	16.0	16.0	16.6	16.6	16.6	17.2	17.2
Autres EP	4.8	17.7	17.9	18.6	19.8	20.5	21.1	20.7	22.2	23.2	23.7	23.6
Total général	16.7	16.7	16.7	16.1	16.1	16.2	15.7	15.7	15.8	15.8	16.3	16.9

Chapitre IV
L'audience de la CFDT aux élections des CAPN

L'évolution générale est retracée dans les tableaux IV.1 et IV.2.

Dans la fonction publique, l'audience de la CFTC-CFDT passe quelques grandes phases :

- croissance continue de la Libération au début des années 1960 où elle recueille 16% des suffrages exprimés ce qui en fait la quatrième organisation syndicale de fonctionnaires derrière la CGT, la FEN et la CGT-FO ;

- la scission de 1964 la ramène à 13% (les pertes les plus sévères étant enregistrées dans le cadre A). Il lui faudra une quinzaine d'années pour retrouver son niveau du début des années 1960, grâce à des gains lents et continus, spécialement dans le corps A. Elle atteint son meilleur niveau au milieu des années 1980. La croissance la plus forte survient dans les années 1973-1983. A cette époque, la CFDT progresse dans tous les départements ministériels et tous les corps, notamment dans les administrations où elle était déjà bien implantée : Travail-Santé, PTT, Transports, Economie et des Finances, Agriculture. Elle enregistre ses gains les plus forts dans ses "terres de mission" - comme les policiers, le ministère du travail, la Caisse des dépôts, les transports, la défense, dans une moindre mesure dans l'Education nationale car son Syndicat général de l'Education nationale (SGEN) a toujours eu du mal à s'imposer face à l'hégémonie de la FEN.

- depuis 1983, elle subit une érosion continue de son audience avec deux décrochements brutaux qui se produisent au milieu des années 1990 (-15%) et en 2002-2003 (à nouveau : -15%). Dès 1995, elle avait perdu tous les gains des années 1977-1983. Le recul est surtout sensible dans quelques administrations emblématiques : la Poste, la Jeunesse et les Sports, les Transports, l'Education Nationale ou des administrations où son implantation était fragile et récente (lPolice). En revanche, à partir de 2002, l'érosion est générale et n'épargne aucun secteur (pas de différence entre les secteurs où le syndicalisme chrétien était influent et ceux où la déconfessionnalisation avait permis une extension de l'influence). En 2002-2005, avec moins de 12% des suffrages exprimés elle se trouve à son plus bas niveau historique, nettement inférieur à l'audience de la CFTC il y a plus d'un demi-siècle.

On note, sur le graphique IV.2 que les évolutions sont parallèles dans les trois grandes catégories de fonctionnaires mais que, durant les deux premières périodes, la CFTC-CFDT a obtenu ses meilleurs scores auprès des cadres de la fonction publique (spécialement Education nationale et Finances).

La brusque remontée de son audience dans le cadre B en 2000 tient uniquement au passage des instituteurs dans le cadre A de la fonction publique (le SGEN ayant toujours fait des scores médiocres dans l'enseignement primaire).

Actuellement, elle recueille ses meilleurs scores auprès des fonctionnaires de l'Intérieur (autres que la Police), les personnel civils de la Défense, les Affaires sociales, le CNRS (seule grande administration où l'audience de la CFDT n'a pas subi d'érosion importante), le Travail et la Santé.

La CFDT, comme la CFTC dès les années 1950, a été présente dans pratiquement toutes les administrations et les principaux établissements publics. Aujourd'hui, les enseignants représentent encore plus du quart de ses électeurs (27%), même si son audience dans ce corps a reculé de 40% depuis 1982. Les Postiers sont les seconds avec 23% des électeurs cédétistes (mais avec une perte proche de moitié en 20 ans). Puis l'on trouve le ministère des finances (12 % des électeurs, recul de 45%), les personnels administratifs de l'Education nationale, de l'Equipement et ceux de l'Intérieur (autre que la police).

Depuis une quinzaine d'années, la CFDT subit une forte érosion dans les administrations les plus nombreuses, spécialement chez les enseignants - où elle recueille aujourd'hui moins de 10% des suffrages - La Poste, les Finances. Le même phénomène semble se produire de manière accélérée dans la fonction publique hospitalière et les collectivités territoriales - où la CFDT part toutefois d'un niveau nettement supérieur - et dans les grandes entreprises publiques (spécialement la SNCF et EDF) de telle sorte qu'on ne peut écarter l'hypothèse d'une marginalisation rapide de la CFDT dans le secteur public.

Tableaux IV.1 et IV.2 Elections aux CAPN 1953-2005 Audience de la CFDT*
(% des suffrages exprimés)

Cycles	A	B	C-D	Hors EN	Ensemble
53-54	16,7	11,7	17,5	17,2	14,9
57-59	17,8	13,5	18,2	18,5	16,3
60-62	16,6	12,6	17,0	17,7	15,2
63-66	16,2	12,3	16,5	17,4	14,8
66-69	12,6	11,3	13,8	14,9	12,6
69-73	12,7	12,0	14,8	15,6	13,4
72-74	16,0	12,1	14,2	16,4	13,8
75-77	15,5	13,5	14,9	17,4	14,5
78-80	17,4	16,7	15,8	19,6	16,5
79-81	17,5	17,8	15,6	19,5	16,8
80-82	18,2	18,2	16,5	20,5	17,5
81-83	18,4	19,1	18,4	22,4	18,6
82-84	16,4	18,7	18,2	22,4	17,9
83-85	16,3	18,4	17,9	22,0	17,7
84-86	17,1	18,5	17,3	21,7	17,6
85-87	16,9	19,4	17,2	21,9	17,8
86-88	17,1	19,4	17,4	22,2	18,0
87-89	17,0	19,0	16,3	21,2	17,4
88-90	17,0	19,9	16,3	21,2	17,6
89-91	16,8	19,7	16,7	21,0	17,7
91-93	16,4	18,6	16,3	20,7	17,1
92-94	16,4	18,6	16,3	20,7	17,1
93-95	16,4	16,3	12,9	17,6	15,2
94-96	16,1	15,1	12,7	17,6	14,6
95-97	16,5	14,6	12,2	17,1	14,4
96-98	16,6	14,7	12,2	17,2	14,4
97-99	16,5	14,6	12,2	17,2	14,4
98-00	16,5	14,4	11,7	17,0	14,2
99-01	16,4	14,3	11,7	16,9	14,1
00-02	14,2	16,9	11,6	16,8	13,9
01-03	14,2	16,7	11,3	16,5	13,8
02-04	14,0	14,6	9,8	14,9	12,8
03-05	12,4	13,4	9,5	14,2	11,6

*Avant 1963 : CFTC

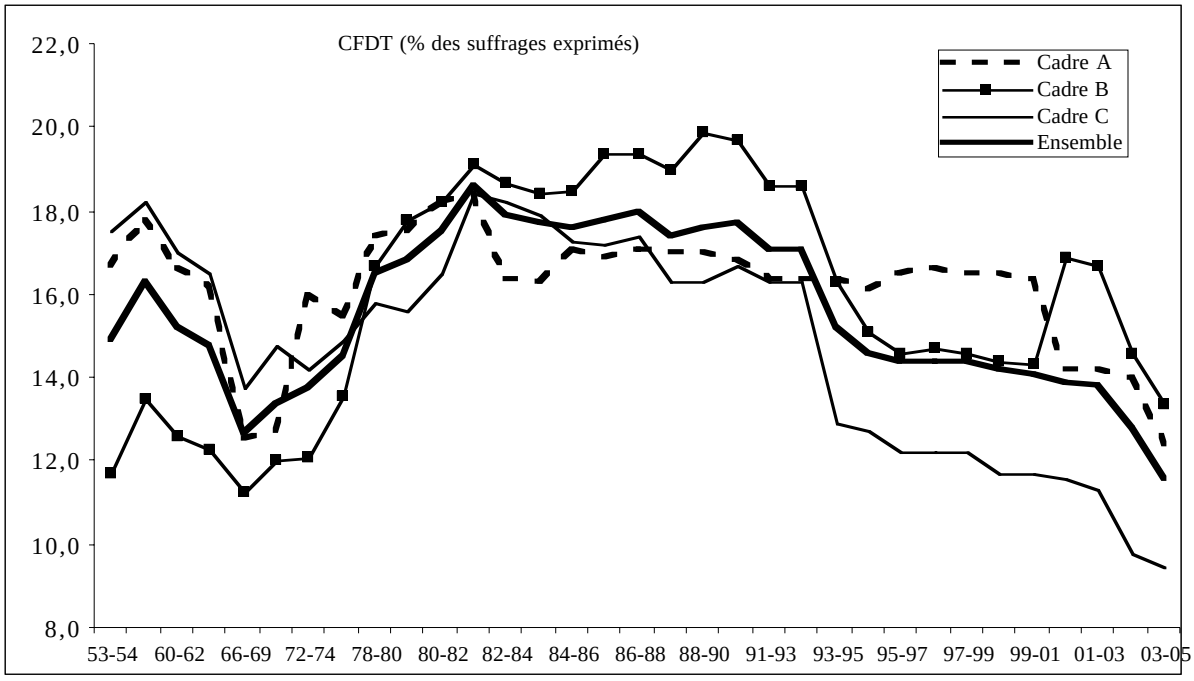

Tableau IV.3 Audience de la CFTC-CFDT aux élections des CAPN par grandes administrations (1953-77 - Cadre A - suffrages absolus)

	1953-54	1957-59	1969-73	1972-74	1975-77
Affaires étrangères	134	165	-	2	2
Affaires culturelles	-	-	78	148	160
Affaires sociales	323	180	217	317	342
Agriculture	185	134	111	1 171	640
Anciens combattants	6	43	23	26	15
Armées	118	-	25	20	22
DOM-TOM	-	-	-	-	-
Economie et Finances	4 493	4 561	2 842	3 792	4 281
Education Administratifs	147	132	242	66	276
Education Enseignants	6 277	10 851	13 895	19 952	23 337
Equipement	403	1 762	464	898	716
Industrie	29	25	-	21	127
Intérieur (Police)	-	150	-	-	-
Intérieur (Autres)	521	599	461	462	573
Jeunesse et sports	-	-	226	-	714
Justice	311	-	15	17	53
Postes et télécommunications	2 591	2 117	1 818	2 089	3 578
Premier ministre	-	4	-	-	8
Transports	49	14	172	270	282
ONACVG	-	62	51	30	24
Divers	-	-	23	48	44
Total général	15 587	20 799	20 663	29 329	35 195

Tableau IV.4 Audience de la CFTC-CFDT aux élections des CAPN par grandes administrations (1953-77 - Cadre B - suffrages absolus)

	1953-54	1957-59	1969-73	1972-74	1975-77
Affaires étrangères	60	78	-	-	-
Affaires culturelles	-	-	5	15	30
Affaires sociales	448	587	841	445	765
Agriculture	32	1 165	199	313	724
Anciens combattants	57	233	41	95	31
Armées	200	842	632	1 193	1 488
DOM-TOM	-	-	-	7	6
Economie et Finances	2 427	3 110	3 922	4 530	5 682
Education Administratifs	14	63	480	474	635
Education Enseignants	11 901	14 326	18 862	20 210	21 929
Equipement	230	1 042	1 314	1 384	1 373
Industrie	14	8	-	3	29
Intérieur (Police)	1 129	584	307	-	-
Intérieur (Autres)	387	659	483	523	611
Jeunesse et sports	-	-	50	-	-
Justice	79	-	441	-	376
Postes et télécommunications	8 819	10 641	12 337	13 589	16 450
Premier ministre	-	18	-	-	3
Transports	304	787	569	376	628
ONACVG	-	28	18	83	146
Divers	-	72	99	29	21
Total général	26 101	34 243	40 602	43 268	50 925

Tableau IV.5 Audience de la CFTC-CFDT aux élections des CAPN par grandes administrations (1953-77 - Cadre C-D - suffrages absolus)

	1953-54	1957-59	1969-73	1972-74	1975-77
Affaires étrangères	145	152	-	-	-
Affaires culturelles	-	-	160	108	99
Affaires sociales	1 217	1 685	1 449	1 327	1 373
Agriculture	1 310	748	2 523	736	2 025
Anciens combattants	980	1 720	880	817	336
Armées	2 557	4 137	2 177	1 990	1 899
DOM-TOM	-	-	-	24	57
Economie et Finances	6 879	9 846	11 687	12 726	12 165
Education Administratifs	115	63	5 216	4 952	6 787
Education Enseignants	55	21	-	-	-
Equipement	873	3 889	2 783	200	54
Industrie	147	42	-	15	99
Intérieur (Police)	1 591	5 044	1 856	1 852	1 852
Intérieur (Autres)	2 160	2 358	1 482	1 440	1 566
Jeunesse et sports	-	-	-	-	-
Justice	819	895	1 059	1 584	1 746
Postes et télécommunications	16 330	22 828	29 409	30 324	34 520
Premier ministre	-	34	-	-	-
Transports	388	503	237	179	26
ONACVG	-	529	161	277	419
Divers	-	108	2 192	207	174
Total général	35 566	54 602	63 272	58 759	65 195

Tableau IV.6 Audience de la CFTC-CFDT aux élections des CAPN par grandes administrations (1953-77 - Ensemble des collèges - suffrages absolus)

	1953-54	1957-59	1969-73	1972-74	1975-77
Affaires étrangères	339	395	-	2	2
Affaires culturelles	-	-	243	271	289
Affaires sociales	1 988	2 452	2 507	2 089	2 480
Agriculture	1 527	2 047	2 834	2 220	3 389
Anciens combattants	1 043	1 996	944	937	383
Armées	2 875	4 979	2 834	3 202	3 409
DOM-TOM	-	-	-	31	63
Economie et Finances	13 799	17 517	18 451	21 048	22 128
Education Administratifs	276	258	5 938	5 492	7 697
Education Enseignants	18 233	25 198	32 757	40 162	45 266
Equipement	1 506	6 693	4 561	2 483	2 142
Industrie	190	75	-	39	255
Intérieur (Police)	2 720	5 778	2 163	1 852	1 852
Intérieur (Autres)	3 068	3 616	2 426	2 425	2 750
Jeunesse et sports	-	-	276	-	714
Justice	1 209	895	1 515	1 601	2 174
Postes et télécommunications	27 740	35 586	43 564	46 002	54 548
Premier ministre	-	56	-	-	11
Transports	741	1 304	979	825	936
ONACVG	-	619	230	390	588
Divers	-	180	2 314	284	238
Total général	77 254	109 644	124 537	131 356	151 315

Tableau IV.7 Audience de la CFTC-CFDT aux élections des CAPN par grandes administrations (1953-77 - Cadre A - En % des suffrages exprimés)

	1953-54	1957-59	1969-73	1972-74	1975-77
Affaires étrangères	39.0	39.6	-	0.4	0.4
Affaires culturelles	-	-	36.4	26.9	22.3
Affaires sociales	18.2	10.9	7.6	11.6	12.7
Agriculture	7.2	3.8	2.3	22.9	16.8
Anciens combattants	5.0	16.7	14.1	12.3	10.8
Armées	6.5	-	4.3	3.0	5.1
DOM-TOM	-	-	-	-	-
Economie et Finances	18.5	19.6	13.4	15.2	17.1
Education Administratifs	39.7	14.9	4.5	3.2	4.3
Education Enseignants	19.3	21.1	15.6	17.4	16.7
Equipement	11.2	24.0	9.1	17.0	13.7
Industrie	7.2	4.5	-	8.8	25.4
Intérieur (Police)	-	3.8	-	-	-
Intérieur (Autres)	16.7	18.2	14.4	18.8	17.7
Jeunesse et sports	-	-	3.5	-	5.7
Justice	39.3	-	5.8	3.1	6.4
Postes et télécommunications	12.9	11.4	9.8	11.2	16.0
Premier ministre	-	3.7	-	-	7.0
Transports	12.3	3.3	14.2	10.6	21.7
ONACVG	-	24.8	20.0	12.5	11.7
Divers	-	-	19.4	22.0	23.5
Total général	16.7	17.8	12.7	16.0	15.5

Tableau IV.8 Audience de la CFTC-CFDT aux élections des CAPN par grandes administrations (1953-77 - Cadre B - En % des suffrages exprimés)

	1953-54	1957-59	1969-73	1972-74	1975-77
Affaires étrangères	50.0	49.4	-	-	-
Affaires culturelles	-	-	2.4	4.9	12.7
Affaires sociales	21.7	30.2	22.1	14.6	23.2
Agriculture	7.8	23.5	8.7	25.3	44.3
Anciens combattants	29.4	37.3	11.8	25.1	7.7
Armées	16.6	16.0	9.8	16.5	20.7
DOM-TOM	-	-	-	100.0	100.0
Economie et Finances	15.4	18.6	16.9	17.5	18.5
Education Administratifs	7.8	20.9	6.2	8.1	5.6
Education Enseignants	8.3	8.8	9.3	8.6	9.6
Equipement	16.7	28.9	23.1	23.4	21.7
Industrie	14.3	50.0	-	1.5	7.5
Intérieur (Police)	7.2	8.3	3.0	-	-
Intérieur (Autres)	19.1	26.6	15.6	20.8	19.4
Jeunesse et sports	-	-	1.5	-	-
Justice	4.7	-	13.8	-	16.5
Postes et télécommunications	24.4	25.2	20.6	20.7	21.6
Premier ministre	-	10.6	-	-	5.2
Transports	19.6	30.7	15.0	20.7	22.7
ONACVG	-	14.3	3.1	11.8	20.7
Divers	-	4.7	41.7	22.9	17.4
Total général	11.7	13.5	12.0	12.1	13.5

Tableau IV.9 Audience de la CFTC-CFDT aux élections des CAPN par grandes administrations (1953-77 - Cadre C-D - En % des suffrages exprimés)

	1953-54	1957-59	1969-73	1972-74	1975-77
Affaires étrangères	52.7	53.7	-	-	-
Affaires culturelles	-	-	15.6	8.4	6.6
Affaires sociales	24.9	34.4	24.9	21.7	21.2
Agriculture	20.6	24.4	40.1	21.2	48.5
Anciens combattants	28.1	29.3	25.7	24.8	12.0
Armées	33.0	34.2	14.1	13.3	13.2
DOM-TOM	-	-	-	50.0	100.0
Economie et Finances	20.3	22.2	19.4	18.7	17.8
Education Administratifs	20.1	8.5	7.2	6.7	7.7
Education Enseignants	24.7	3.6	-	-	-
Equipement	19.6	8.2	17.2	26.1	9.4
Industrie	28.0	8.7	-	3.7	21.2
Intérieur (Police)	6.7	12.8	3.2	3.6	3.6
Intérieur (Autres)	24.5	27.4	17.7	20.4	18.8
Jeunesse et sports	-	-	-	-	-
Justice	16.5	18.6	17.8	19.7	18.8
Postes et télécommunications	16.2	18.6	17.8	17.9	19.5
Premier ministre	-	15.6	-	-	-
Transports	19.4	28.9	18.9	24.2	17.4
ONACVG	-	26.0	7.6	12.7	16.8
Divers	-	8.9	41.0	27.2	20.7
Total général	17.5	18.2	14.8	14.2	14.9

Tableau IV.10 Audience de la CFTC-CFDT aux élections des CAPN par grandes administrations
(1953-77 - Ensemble des collèges - En % des suffrages exprimés)

	1953-54	1957-59	1969-73	1972-74	1975-77
Affaires étrangères	45.9	46.0	-	0.2	0.2
Affaires culturelles	-	-	16.8	12.7	11.8
Affaires sociales	22.8	28.8	20.1	17.6	19.9
Agriculture	16.4	17.8	21.2	22.6	35.3
Anciens combattants	27.4	29.6	24.0	24.2	11.5
Armées	26.7	28.0	12.6	14.0	15.5
DOM-TOM	-	-	-	43.6	65.1
Economie et Finances	18.6	20.8	17.6	17.7	17.8
Education Administratifs	24.6	13.4	7.0	6.7	7.3
Education Enseignants	10.3	11.7	11.2	11.5	12.3
Equipement	15.9	11.5	16.9	20.7	17.7
Industrie	18.5	7.1	-	4.6	18.8
Intérieur (Police)	6.7	11.4	3.0	3.5	3.5
Intérieur (Autres)	22.0	25.1	16.5	20.2	18.7
Jeunesse et sports	-	-	2.8	-	5.7
Justice	16.3	13.0	16.1	17.9	17.5
Postes et télécommunications	17.7	19.4	17.8	18.1	19.8
Premier ministre	-	11.3	-	-	3.4
Transports	18.8	27.6	15.7	16.1	22.2
ONACVG	-	25.0	7.8	12.5	17.3
Divers	-	6.1	41.3	25.7	20.8
Total général	14.9	16.3	13.4	13.8	14.5

Tableau IV.11 Audience de la CFDT aux élections des CAPN par grandes administrations (1978-1995 - Cadre A - suffrages absolus)

	1978-80	1979-81	1980-82	1981-83	1982-84	1983-85	1984-86	1985-87	1986-88	1987-89	1988-90	1989-91	1991-93	1993-95
Culture	206	193	208	220	278	271	354	346	354	361	361	384	495	525
Affaires étrangères	128	241	241	247	156	178	197	129	140	176	50	51	121	110
Travail-Santé	490	516	519	901	1 009	977	1 134	1 223	1 223	1 342	1 327	1 327	1 559	1 289
Agriculture	567	561	593	647	727	709	1 007	1 026	1 145	1 121	1 097	1 033	1 072	1 073
Anciens combattants	12	12	18	18	14	14	20	16	21	21	21	21	18	46
Défense	441	442	520	520	521	402	416	423	460	460	489	466	494	534
Coopération	9	9	9	16	21	-	-	38	38	38	37	37	46	46
DOM-TOM	19	19	19	19	12	12	14	14	13	13	13	-	28	28
Economie et finances	5 057	5 057	5 786	5 831	5 886	5 939	6 053	6 086	6 758	6 883	6 740	5 560	5 630	5 619
Education Administratifs	295	399	526	553	561	510	925	966	991	1 038	1 630	1 731	1 827	2 121
Education Enseignants	36 676	38 370	40 865	40 865	37 828	37 828	37 828	37 936	37 936	38 288	34 358	34 716	33 852	33 835
Equipement	-	740	706	787	808	838	762	769	774	701	689	689	948	1 122
Industrie	35	35	24	53	66	66	98	148	148	148	102	92	144	219
Intérieur (autres)	721	721	897	955	955	921	1 139	1 139	1 139	1 220	1 281	1 278	1 300	1 351
Intérieur (police)	-	-	-	-	-	-	-	-	-	-	-	-	-	-
Jeunesse et sports	-	-	-	-	-	-	-	-	-	-	-	98	88	88
Justice	52	66	184	207	244	185	266	274	337	341	343	374	505	505
Postes et télécom	8 206	8 206	8 206	8 462	8 462	8 462	9 629	9 629	9 629	9 654	9 654	9 654	10 804	10 804
Premier ministre	6	9	9	11	11	11	19	20	20	19	27	27	32	42
Transports	370	432	499	505	518	481	506	453	538	551	571	1 150	1 076	726
Jeunesse et sports	-	-	-	-	-	-	-	-	-	-	-	-	-	-
Divers	731	-	39	39	-	-	-	-	-	-	-	-	-	-
CDC	23	81	81	57	57	57	78	78	78	103	103	103	87	90
CEMAGREF	-	-	-	-	-	-	-	-	-	-	-	-	-	144
CNCA	-	20	20	31	31	31	39	39	39	43	43	43	55	55
CNMSS	-	-	-	-	-	-	-	-	-	-	-	-	-	-
CNRS	-	-	-	-	-	-	2 862	2 862	2 862	3 008	3 008	3 008	3 136	3 136
IFREMER	-	17	17	27	27	27	34	33	33	33	42	42	-	34
IGN	-	35	68	63	52	54	61	61	61	74	74	74	118	131
INJS et INJA	-	-	-	-	-	-	-	-	-	-	-	-	-	-
INRA	-	259	259	319	319	319	319	955	825	1 144	945	945	1 076	1 318
INRIA	-	-	-	-	-	-	-	-	-	-	-	-	-	69
INSERM	-	-	-	-	-	-	-	-	-	-	-	-	529	660
Météo-France	-	-	-	-	-	-	-	-	-	-	-	-	-	376
ONAC	10	-	-	42	42	42	79	79	79	76	58	58	76	91
ONF	26	26	23	23	23	19	28	28	40	40	40	40	22	22
ONIC	-	9	9	9	17	17	33	24	24	24	-	-	-	-
ORSTORM	-	-	-	-	-	-	-	-	-	-	-	-	288	288
Divers offices	73	-	-	-	2	2	2	-	-	-	-	19	53	94
Total général	54 153	56 475	60 345	61 427	58 647	58 372	63 902	64 794	65 705	66 920	63 103	63 020	65 479	66 591

Tableau IV.12 Audience de la CFDT aux élections des CAPN par grandes administrations (1978-1995 - Cadre B - suffrages absolus)

	1978-80	1979-81	1980-82	1981-83	1982-84	1983-85	1984-86	1985-87	1986-88	1987-89	1988-90	1989-91	1991-93	1993-95
Culture	33	50	24	16	33	33	96	96	100	104	104	109	134	158
Affaires étrangères	127	159	166	134	132	147	156	119	124	113	122	112	113	100
Travail-Santé	765	746	999	1 276	1 261	1 422	1 543	1 543	1 552	1 566	1 566	1 571	1 452	1 562
Agriculture	425	513	532	582	451	439	500	595	751	784	801	778	915	1 158
Anciens combattants	47	47	47	50	51	51	53	82	97	125	126	137	132	121
Défense	1 372	1 404	1 404	1 459	1 430	1 430	1 503	1 656	1 656	1 780	1 742	1 742	1 700	1 700
Coopération	16	12	12	12	18	-	-	43	43	43	37	37	23	23
DOM-TOM	8	8	4	4	4	6	9	9	6	6	6	5	6	6
Economie et finances	6 658	6 709	8 564	8 582	8 698	8 365	8 530	8 611	9 542	9 367	9 364	8 522	8 984	9 155
Education Administratifs	963	1 322	1 400	1 430	1 761	1 697	1 972	1 975	2 148	2 191	2 706	2 773	2 688	2 489
Education Enseignants	25 529	29 328	29 328	29 328	31 962	31 962	31 962	33 799	33 799	33 464	32 518	32 518	30 239	30 239
Equipement	-	1 985	1 989	1 846	1 846	1 846	1 841	1 843	1 883	1 392	1 370	1 370	1 532	2 274
Industrie	53	65	53	72	66	64	92	136	136	136	145	121	205	133
Intérieur (autres)	777	767	902	903	912	1 003	1 014	1 014	974	1 149	1 119	1 119	1 152	1 242
Intérieur (police)	733	477	477	477	477	240	262	262	262	155	155	155	132	195
Jeunesse et sports	-	-	-	-	-	-	-	-	-	-	-	-	-	-
Justice	647	1 161	1 226	1 228	1 600	1 406	1 633	1 694	1 852	1 856	1 835	1 905	1 537	1 537
Postes et télécom	28 184	28 184	28 184	33 629	33 629	33 629	34 526	34 526	31 282	29 526	29 526	29 526	29 526	32 756
Premier ministre	2	1	1	1	2	2	7	17	17	17	6	6	15	15
Transports	1 026	1 359	1 399	1 407	1 404	1 378	1 474	1 810	1 889	1 889	1 874	1 157	1 112	203
Jeunesse et sports	-	-	-	-	-	-	-	-	-	-	-	-	-	-
Divers	1 984	-	103	103	-	-	-	-	-	-	-	-	-	-
CDC	145	216	216	195	195	205	226	226	226	265	265	265	289	233
CEMAGREF	-	-	-	-	-	-	-	-	-	-	-	-	-	26
CNCA	-	30	30	30	30	58	58	58	58	36	36	36	46	46
CNMSS	-	20	20	20	20	35	35	35	36	36	36	42	73	73
CNRS	-	-	-	-	-	-	659	659	659	748	791	791	742	742
IFREMER	-	24	24	43	43	44	44	29	29	29	28	28	-	31
IGN	-	42	49	40	40	47	36	36	33	150	150	143	125	130
INJS et INJA	-	-	-	-	-	-	-	-	-	-	-	-	-	-
INRA	-	-	-	-	-	-	-	571	571	626	626	626	695	751
INRIA	-	-	-	-	-	-	-	-	-	-	-	-	-	20
INSERM	-	-	-	-	-	-	-	-	-	-	-	-	185	160
Météo-France	-	-	-	-	-	-	-	-	-	-	-	-	-	853
ONAC	8	8	8	8	8	14	23	23	23	27	27	27	35	37
ONF	773	773	644	644	637	444	444	432	387	387	370	245	257	288
ONIC	-	-	-	27	27	28	42	42	42	38	38	38	26	23
ORSTORM	-	-	-	-	-	-	-	-	-	-	-	-	50	50
Divers offices	195	-	-	-	3	1	2	2	-	-	-	9	40	23
Total général	70 470	75 410	77 805	83 546	86 740	85 996	88 742	91 943	90 177	88 005	87 489	85 913	84 160	88 552

Tableau IV.13 Audience de la CFDT aux élections des CAPN par grandes administrations (1978-1995 - Cadre C-D - suffrages absolus)

	1978-80	1979-81	1980-82	1981-83	1982-84	1983-85	1984-86	1985-87	1986-88	1987-89	1988-90	1989-91	1991-93	1993-95
Culture	36	36	72	76	125	121	179	177	176	267	249	228	259	252
Affaires étrangères	237	255	255	358	367	413	331	309	317	355	325	291	267	167
Travail-Santé	1 485	1 484	1 698	1 896	1 908	1 890	2 074	2 033	2 141	2 304	2 315	2 330	1 596	1 766
Agriculture	505	619	630	911	890	851	1 127	1 309	1 496	1 300	1 347	1 489	1 547	1 401
Anciens combattants	233	220	248	254	254	302	323	328	354	332	334	370	373	364
Défense	1 599	1 611	2 157	2 357	2 365	2 310	2 407	2 405	2 525	2 700	2 691	2 776	2 724	2 648
Coopération	29	29	29	44	44	-	-	102	102	102	107	107	82	82
DOM-TOM	63	63	63	50	50	50	67	67	67	63	63	63	49	63
Economie et finances	14 770	14 762	17 457	17 547	17 440	17 784	17 980	17 993	18 837	18 826	18 819	15 736	14 689	14 074
Education Administratifs	8 770	11 199	11 230	11 128	10 293	10 330	10 226	9 638	8 361	8 414	8 811	9 555	9 478	8 282
Education Enseignants	-	-	-	-	-	-	-	-	-	-	-	-	-	-
Equipement	-	4 898	5 298	5 393	5 379	6 026	6 746	6 746	6 910	7 526	7 669	7 669	7 941	8 119
Industrie	118	118	186	252	356	417	432	673	673	673	450	433	456	338
Intérieur (autres)	1 757	1 772	2 110	2 110	2 036	2 013	2 048	2 007	2 007	1 896	1 927	3 273	4 454	4 432
Intérieur (police)	743	2 428	2 428	2 428	2 377	748	748	720	720	567	546	566	659	887
Jeunesse et sports	-	-	-	-	-	-	-	-	-	-	-	-	-	-
Justice	2 291	2 382	3 882	4 000	4 086	2 728	2 767	2 851	3 137	3 160	3 194	3 208	3 148	3 060
Postes et télécom	42 948	42 948	42 948	54 962	54 962	54 962	53 408	53 408	56 652	47 638	47 638	47 638	47 638	14 293
Premier ministre	17	13	13	13	6	6	51	84	84	73	75	33	17	67
Transports	303	327	381	388	455	434	474	453	574	573	537	469	444	432
Jeunesse et sports	-	-	-	-	-	-	-	-	-	-	-	-	-	-
Divers	4 891	-	-	-	-	-	-	-	-	-	-	-	-	-
CDC	480	475	638	644	644	644	609	609	609	692	692	692	620	424
CEMAGREF	-	-	-	-	-	-	-	-	-	-	-	-	-	-
CNCA	-	82	82	94	94	78	78	78	78	60	60	60	64	64
CNMSS	-	140	140	140	141	127	127	127	152	152	176	206	311	311
CNRS	-	-	-	-	-	-	248	248	248	237	237	237	152	152
IFREMER	-	27	27	20	20	20	22	16	16	16	15	15	-	-
IGN	-	-	-	-	-	30	61	63	68	52	52	45	45	52
INJS et INJA	-	-	-	-	-	-	-	-	-	-	-	-	-	-
INRA	-	-	-	-	-	-	-	733	733	784	784	784	751	741
INRIA	-	-	-	-	-	-	-	-	-	-	-	-	-	-
INSERM	-	-	-	-	-	-	-	-	-	-	-	-	-	73
Météo-France	-	-	-	-	-	-	-	-	-	-	-	-	-	-
ONAC	72	72	39	63	63	93	134	134	134	130	130	130	173	195
ONF	1 945	2 045	1 940	1 940	1 891	1 753	1 727	1 727	1 805	1 768	1 768	1 765	1 704	1 546
ONIC	-	-	-	-	44	11	22	22	22	-	-	-	-	-
ORSTORM	-	-	-	-	-	-	-	-	-	-	-	-	21	21
Divers offices	109	-	-	-	12	8	21	-	-	-	-	25	45	55
Total général	83 401	88 005	93 951	107 068	106 302	104 149	104 437	105 060	108 998	100 660	101 011	100 193	99 707	64 361

Tableau IV.14 Audience de la CFDT aux élections des CAPN par grandes administrations (1978-1995 - Ensembles des collèges - suffrages absolus)

	1978-80	1979-81	1980-82	1981-83	1982-84	1983-85	1984-86	1985-87	1986-88	1987-89	1988-90	1989-91	1991-93	1993-95
Culture	275	279	304	312	436	425	629	619	630	732	714	721	888	935
Affaires étrangères	492	655	662	739	655	738	684	557	581	644	497	454	501	377
Travail-Santé	2 740	2 746	3 216	4 073	4 178	4 289	4 751	4 799	4 916	5 212	5 208	5 228	4 607	4 617
Agriculture	1 497	1 693	1 755	2 140	2 068	1 999	2 634	2 930	3 392	3 205	3 245	3 300	3 534	3 632
Anciens combattants	292	279	313	322	319	367	396	426	472	478	481	528	523	531
Défense	3 412	3 457	4 081	4 336	4 316	4 142	4 326	4 484	4 641	4 940	4 922	4 984	4 918	4 882
Coopération	54	50	50	72	83	-	-	183	183	183	181	181	151	151
DOM-TOM	90	90	86	73	66	68	90	90	86	82	82	68	83	97
Economie et finances	26 485	26 528	31 807	31 960	32 024	32 088	32 563	32 690	35 137	35 076	34 923	29 818	29 303	28 848
Education Administratifs	10 028	12 920	13 156	13 111	12 615	12 537	13 123	12 579	11 500	11 643	13 147	14 059	13 993	12 892
Education Enseignants	62 205	67 698	70 193	70 193	69 790	69 790	69 790	71 735	71 735	71 752	66 876	67 234	64 091	64 074
Equipement	-	7 623	7 993	8 026	8 033	8 710	9 349	9 358	9 567	9 619	9 728	9 728	10 421	11 515
Industrie	206	218	263	377	488	547	622	957	957	957	697	646	805	690
Intérieur (autres)	3 255	3 260	3 909	3 968	3 903	3 937	4 201	4 160	4 120	4 265	4 327	5 670	6 906	7 025
Intérieur (police)	1 476	2 905	2 905	2 905	2 854	988	1 010	982	982	722	701	721	791	1 082
Jeunesse et sports	-	-	-	-	-	-	-	-	-	-	-	98	88	88
Justice	2 990	3 609	5 292	5 435	5 930	4 319	4 666	4 819	5 326	5 357	5 372	5 487	5 190	5 102
Postes et télécom	79 338	79 338	79 338	97 053	97 053	97 053	97 563	97 563	97 563	86 818	86 818	86 818	87 968	57 853
Premier ministre	25	23	23	25	19	19	77	121	121	109	108	66	64	124
Transports	1 699	2 118	2 279	2 300	2 377	2 293	2 454	2 716	3 001	3 013	2 982	2 776	2 632	1 361
Jeunesse et sports	-	-	-	-	-	-	-	-	-	-	-	-	-	-
Divers	7 606	-	142	142	-	-	-	-	-	-	-	-	-	-
CDC	648	772	935	896	896	906	913	913	913	1 060	1 060	1 060	996	747
CEMAGREF	-	-	-	-	-	-	-	-	-	-	-	-	-	170
CNCA	-	132	132	155	155	167	175	175	175	139	139	139	165	165
CNMSS	-	160	160	160	161	162	162	162	188	188	212	248	384	384
CNRS	-	-	-	-	-	-	3 769	3 769	3 769	3 993	4 036	4 036	4 030	4 030
IFREMER	-	68	68	90	90	91	100	78	78	78	85	85	-	65
IGN	-	77	117	103	92	131	158	160	162	276	276	262	288	313
INJS et INJA	-	-	-	-	-	-	-	-	-	-	-	-	-	-
INRA	-	259	259	319	319	319	319	2 259	2 129	2 554	2 355	2 355	2 522	2 810
INRIA	-	-	-	-	-	-	-	-	-	-	-	-	-	89
INSERM	-	-	-	-	-	-	-	-	-	-	-	-	714	893
Météo-France	-	-	-	-	-	-	-	-	-	-	-	-	-	1 229
ONAC	90	80	47	113	113	149	236	236	236	233	215	215	284	323
ONF	2 744	2 844	2 607	2 607	2 551	2 216	2 199	2 187	2 232	2 195	2 178	2 050	1 983	1 856
ONIC	-	9	9	36	88	56	97	88	88	62	38	38	26	23
ORSTORM	-	-	-	-	-	-	-	-	-	-	-	-	359	359
Divers offices	377	-	-	-	17	11	25	2	-	-	-	53	138	172
Total général	208 024	219 890	232 101	252 041	251 689	248 517	257 081	261 797	264 880	255 585	251 603	249 126	249 346	219 504

Tableau IV.15 Audience de la CFDT aux élections des CAPN par grandes administrations (1978-1995 - Cadre A - % suffrages exprimés)

	1978-80	1979-81	1980-82	1981-83	1982-84	1983-85	1984-86	1985-87	1986-88	1987-89	1988-90	1989-91	1991-93	1993-95
Culture	29.0	26.4	28.4	29.8	34.4	32.6	37.0	35.6	36.3	37.0	37.0	35.4	37.5	36.9
Affaires étrangères	26.8	38.9	39.1	40.6	24.5	26.9	27.5	22.5	24.0	21.4	8.8	9.4	20.1	18.0
Travail-Santé	16.9	17.4	17.8	28.7	32.9	34.0	38.0	41.1	41.0	45.4	44.5	44.5	46.5	36.7
Agriculture	9.2	9.0	9.7	10.0	10.6	10.3	13.1	13.1	14.1	14.8	14.6	13.2	13.6	14.2
Anciens combattants	8.6	9.2	12.8	12.8	9.7	10.0	12.8	12.7	16.5	16.5	16.5	13.5	11.5	28.0
Défense	18.4	18.3	20.7	20.7	20.7	16.2	16.8	17.0	19.1	19.1	19.5	18.9	19.8	21.4
Coopération	33.3	15.8	15.8	26.7	60.0	-	-	42.2	42.2	42.2	48.7	48.7	55.4	55.4
DOM-TOM	100.0	100.0	100.0	100.0	100.0	100.0	45.2	45.2	86.7	86.7	86.7	-	100.0	100.0
Economie et finances	18.8	18.8	21.2	21.5	21.5	20.9	21.0	21.1	23.1	23.3	23.3	20.2	20.0	19.8
Education Administratifs	4.5	4.8	6.2	6.3	6.7	6.1	9.6	10.3	11.1	11.9	14.4	15.4	15.7	15.3
Education Enseignants	16.4	16.7	17.2	17.2	14.5	14.5	14.5	14.0	14.0	13.6	13.3	13.5	12.6	12.5
Equipement	-	13.4	13.0	14.4	14.8	15.0	14.0	14.2	13.9	13.9	14.6	14.6	19.9	21.0
Industrie	4.7	5.0	3.2	7.1	8.8	8.5	11.5	16.3	16.3	16.3	12.4	12.8	13.8	12.3
Intérieur (autres)	19.3	18.8	23.9	25.0	25.3	24.7	27.7	30.0	30.0	33.8	35.7	35.6	35.2	36.6
Intérieur (police)	-	-	-	-	-	-	-	-	-	-	-	-	-	-
Jeunesse et sports	-	-	-	-	-	-	-	-	-	-	-	6.5	5.6	5.8
Justice	6.1	4.7	11.1	12.2	14.5	10.9	13.8	14.4	17.5	18.0	19.3	20.4	17.4	17.2
Postes et télécom	29.8	29.8	29.8	28.1	28.1	28.1	29.9	29.9	29.9	30.6	30.6	30.6	29.2	28.4
Premier ministre	5.5	8.7	8.7	9.8	12.4	11.6	18.4	15.7	15.7	15.3	21.4	20.9	26.7	31.8
Transports	24.9	27.5	31.3	30.4	31.0	30.3	31.0	22.3	32.2	31.4	31.7	25.8	23.7	18.6
Jeunesse et sports	-	-	-	-	-	-	-	-	-	-	-	-	-	-
Divers	13.2	-	13.0	13.0	-	-	-	-	-	-	-	-	-	-
CDC	8.3	28.9	28.9	22.4	22.4	22.4	36.8	38.0	38.0	51.8	51.8	51.8	44.2	35.9
CEMAGREF	-	-	-	-	-	-	-	-	-	-	-	-	-	64.3
CNCA	-	11.1	11.1	21.2	21.2	27.9	31.7	31.7	31.7	48.3	48.3	48.3	43.3	43.3
CNMSS	-	-	-	-	-	-	-	-	-	-	-	-	-	-
CNRS	-	-	-	-	-	-	32.8	32.8	32.8	31.9	31.5	31.5	31.6	31.6
IFREMER	-	30.4	30.4	55.1	55.1	55.1	44.7	68.8	68.8	68.8	64.6	64.6	-	64.2
IGN	-	12.5	25.7	26.0	27.8	27.1	28.8	28.8	28.8	30.2	30.2	30.2	48.8	46.1
INJS et INJA	-	-	-	-	-	-	-	-	-	-	-	-	-	-
INRA	-	32.2	32.2	42.0	42.0	42.0	42.0	45.7	46.2	49.2	49.2	49.2	50.7	53.1
INRIA	-	-	-	-	-	-	-	-	-	-	-	-	-	28.4
INSERM	-	-	-	-	-	-	-	-	-	-	-	-	33.2	31.8
Météo-France	-	-	-	-	-	-	-	-	-	-	-	-	-	49.2
ONAC	5.8	-	-	22.0	22.0	22.0	35.4	35.4	35.4	36.5	27.8	27.8	39.8	45.7
ONF	55.3	55.3	50.0	50.0	50.0	41.3	35.0	35.0	46.5	46.5	46.5	46.5	22.4	22.4
ONIC	-	6.0	6.0	6.0	11.3	11.3	13.5	14.3	14.3	14.3	-	-	-	-
ORSTORM	-	-	-	-	-	-	-	-	-	-	-	-	42.2	43.3
Divers offices	14.1	-	-	-	18.2	22.2	22.2	-	-	-	-	50.0	25.7	31.0
Total général	17.4	17.5	18.2	18.4	16.4	16.3	17.1	16.9	17.1	17.0	17.0	16.8	16.4	16.4

Tableau IV.16 Audience de la CFDT aux élections des CAPN par grandes administrations (1978-1995 - Cadre B - % suffrages exprimés)

	1978-80	1979-81	1980-82	1981-83	1982-84	1983-85	1984-86	1985-87	1986-88	1987-89	1988-90	1989-91	1991-93	1993-95
Culture	6.8	11.5	5.7	3.7	6.6	6.5	15.1	17.4	16.8	18.4	18.5	19.6	16.2	17.8
Affaires étrangères	35.6	38.7	38.0	28.6	26.3	26.6	26.8	23.8	23.6	21.3	21.7	20.7	22.2	18.3
Travail-Santé	15.2	15.5	19.6	24.3	28.9	37.7	40.3	39.8	40.8	42.7	42.7	42.0	39.0	40.1
Agriculture	14.6	17.7	18.5	19.8	15.1	13.8	15.2	16.8	21.3	22.4	22.7	22.2	24.4	26.0
Anciens combattants	9.7	9.7	9.0	10.2	10.5	10.5	11.6	15.4	18.2	24.6	27.3	28.9	32.7	35.0
Défense	22.8	23.9	24.1	24.0	23.2	23.2	23.5	24.8	24.8	26.8	26.8	26.4	25.8	25.9
Coopération	33.3	26.7	26.7	26.7	33.3	-	-	50.0	50.0	50.0	55.2	55.2	34.8	34.8
DOM-TOM	100.0	100.0	100.0	100.0	100.0	75.0	56.2	56.2	40.0	40.0	40.0	23.8	28.6	3.7
Economie et finances	20.1	20.2	24.1	24.2	24.3	22.4	22.6	22.8	24.2	23.9	23.9	21.5	20.6	20.6
Education Administratifs	6.9	8.6	8.7	8.8	10.2	9.4	10.4	10.4	11.5	11.7	13.2	13.9	13.4	11.4
Education Enseignants	11.0	12.8	12.8	12.8	12.6	12.6	12.6	13.8	13.8	13.9	15.1	15.1	13.5	13.5
Equipement	-	27.7	27.7	26.2	26.2	26.2	26.7	26.7	27.1	14.5	14.3	14.3	16.4	16.1
Industrie	13.2	14.7	12.3	14.5	14.2	13.8	16.2	18.0	18.0	18.0	19.0	17.3	20.7	15.8
Intérieur (autres)	22.0	21.7	26.4	26.4	26.2	28.5	28.0	27.7	27.0	28.9	28.1	28.1	27.4	28.2
Intérieur (police)	7.2	3.9	3.9	3.9	3.9	2.0	2.1	2.1	2.1	1.3	1.3	1.3	1.1	1.4
Jeunesse et sports	-	-	-	-	-	-	-	-	-	-	-	-	-	-
Justice	13.8	20.2	21.1	21.0	26.3	21.9	23.3	23.9	26.0	26.2	26.8	27.4	20.9	20.9
Postes et télécom	30.0	30.0	30.0	32.5	32.5	32.5	30.9	30.9	30.9	28.8	28.8	28.8	28.8	17.8
Premier ministre	3.4	1.9	1.9	1.9	3.4	3.4	9.3	19.8	19.8	19.8	8.8	8.8	16.5	16.5
Transports	22.7	28.1	28.7	27.8	26.1	25.7	26.6	30.9	32.1	32.1	31.9	36.7	28.2	11.2
Jeunesse et sports	-	-	-	-	-	-	-	-	-	-	-	-	-	-
Divers	27.7	-	33.7	33.7	-	-	-	-	-	-	-	-	-	-
CDC	19.9	24.8	24.8	22.6	22.6	23.5	26.3	26.3	26.3	27.9	27.9	27.9	31.1	24.1
CEMAGREF	-	-	-	-	-	-	-	-	-	-	-	-	-	34.2
CNCA	-	27.8	27.8	58.8	58.8	90.6	67.4	67.4	67.4	54.5	54.5	54.5	56.1	56.1
CNMSS	-	15.2	15.0	15.0	15.0	25.7	24.3	24.3	24.0	24.0	24.0	29.2	40.1	40.1
CNRS	-	-	-	-	-	-	31.3	31.3	31.3	32.4	31.1	31.1	29.0	29.0
IFREMER	-	60.0	60.0	71.7	71.7	72.1	72.1	43.9	43.9	43.9	57.1	57.1	-	77.5
IGN	-	26.8	30.6	26.3	26.3	30.9	33.3	33.3	31.4	89.8	89.8	85.6	71.4	68.8
INJS et INJA	-	-	-	-	-	-	-	-	-	-	-	-	-	-
INRA	-	-	-	-	-	-	-	49.7	49.7	48.8	48.8	48.8	49.0	47.0
INRIA	-	-	-	-	-	-	-	-	-	-	-	-	-	32.8
INSERM	-	-	-	-	-	-	-	-	-	-	-	-	35.4	35.1
Météo-France	-	-	-	-	-	-	-	-	-	-	-	-	-	57.6
ONAC	7.0	7.0	7.0	6.5	6.5	11.1	17.8	17.8	17.8	22.9	22.9	22.9	26.1	28.7
ONF	64.7	64.7	51.8	51.8	50.4	36.3	35.2	34.1	30.6	30.6	29.1	21.4	21.7	22.4
ONIC	-	-	-	10.9	10.9	13.9	15.6	15.6	15.6	19.5	19.5	19.5	15.8	16.7
ORSTORM	-	-	-	-	-	-	-	-	-	-	-	-	28.1	28.1
Divers offices	66.6	-	-	-	3.8	1.2	2.4	2.1	-	-	-	9.4	17.9	12.8
Total général	16.7	17.8	18.2	19.1	18.7	18.4	18.5	19.4	19.4	19.0	19.9	19.7	18.6	16.3

Tableau IV.17 Audience de la CFDT aux élections des CAPN par grandes administrations (1978-1995 - Cadre C-D - % suffrages exprimés)

	1978-80	1979-81	1980-82	1981-83	1982-84	1983-85	1984-86	1985-87	1986-88	1987-89	1988-90	1989-91	1991-93	1993-95
Culture	1.9	1.7	3.1	3.4	5.9	6.0	7.2	7.0	6.4	8.2	7.6	7.6	10.7	10.2
Affaires étrangères	22.8	22.8	22.8	28.4	27.9	28.5	20.9	21.1	21.7	18.3	17.4	14.7	13.5	8.9
Travail-Santé	24.5	24.6	26.9	27.0	26.9	27.1	29.0	29.5	29.2	31.2	31.4	31.4	26.9	27.5
Agriculture	14.5	17.9	18.2	22.4	20.9	19.8	21.5	19.2	20.2	16.8	17.0	19.8	19.9	18.4
Anciens combattants	8.0	7.4	8.8	9.2	9.2	11.2	11.9	12.2	14.1	14.1	15.0	17.6	17.4	20.6
Défense	12.4	12.4	16.4	16.7	16.9	16.5	16.7	16.7	16.7	17.4	17.5	19.1	18.9	18.8
Coopération	33.3	33.3	33.3	33.8	33.6	-	-	40.0	40.0	40.0	41.8	41.8	42.7	42.7
DOM-TOM	100.0	100.0	100.0	100.0	100.0	100.0	55.8	55.8	55.8	63.6	63.6	63.6	54.4	31.5
Economie et finances	18.7	18.7	21.1	21.3	21.1	19.9	20.0	20.1	20.8	20.8	20.8	19.6	18.7	18.3
Education Administratifs	9.4	10.2	10.2	10.2	9.4	9.4	9.2	8.6	7.4	7.4	7.6	9.0	8.9	7.6
Education Enseignants	-	-	-	-	-	-	-	-	-	-	-	-	-	-
Equipement	-	10.9	11.9	12.0	12.0	13.2	14.1	14.1	14.2	15.0	15.1	15.1	15.0	16.2
Industrie	22.1	22.1	28.2	29.7	36.5	38.0	30.9	42.8	42.8	42.8	35.3	33.5	33.1	25.6
Intérieur (autres)	20.6	20.8	26.4	26.4	25.2	24.1	23.6	22.8	22.8	16.0	16.1	27.4	27.5	27.6
Intérieur (police)	1.4	3.5	3.5	3.5	3.4	1.3	1.3	1.2	1.2	1.0	1.0	1.0	1.0	1.3
Jeunesse et sports	-	-	-	-	-	-	-	-	-	-	-	-	-	-
Justice	21.0	20.0	24.5	25.0	25.1	15.1	15.2	15.7	16.4	16.5	16.8	15.4	13.4	13.4
Postes et télécom	21.5	21.5	21.5	26.2	26.2	26.2	23.7	23.7	24.1	21.7	21.7	21.7	21.7	13.6
Premier ministre	8.7	7.2	7.2	7.1	2.6	2.3	14.6	19.3	18.9	17.0	18.0	7.4	4.2	16.9
Transports	23.3	23.4	25.2	25.4	27.1	23.8	24.6	21.9	25.4	25.6	26.0	20.8	21.9	21.6
Jeunesse et sports	-	-	-	-	-	-	-	-	-	-	-	-	-	-
Divers	10.9	-	-	-	-	-	-	-	-	-	-	-	-	-
CDC	19.1	19.8	25.7	27.0	27.0	27.0	26.6	26.6	26.6	27.5	27.5	27.5	28.1	20.4
CEMAGREF	-	-	-	-	-	-	-	-	-	-	-	-	-	-
CNCA	-	27.9	27.9	51.6	51.6	38.2	36.8	36.8	36.8	39.5	39.5	39.5	38.1	38.1
CNMSS	-	26.5	26.5	26.7	25.0	21.9	21.2	21.2	23.2	23.2	24.8	34.1	50.7	50.7
CNRS	-	-	-	-	-	-	26.3	26.3	26.3	25.5	25.5	25.5	21.5	21.5
IFREMER	-	32.9	32.9	37.7	37.7	37.0	34.9	28.1	28.1	28.1	35.7	35.7	-	-
IGN	-	-	-	-	-	100.0	100.0	79.7	81.0	76.5	76.5	78.9	78.9	100.0
INJS et INJA	-	-	-	-	-	-	-	-	-	-	-	-	-	-
INRA	-	-	-	-	-	-	-	42.4	42.4	46.2	46.2	46.2	47.5	44.6
INRIA	-	-	-	-	-	-	-	-	-	-	-	-	-	-
INSERM	-	-	-	-	-	-	-	-	-	-	-	-	-	31.7
Météo-France	-	-	-	-	-	-	-	-	-	-	-	-	-	-
ONAC	8.5	8.5	4.9	7.9	7.9	11.6	13.9	13.9	13.9	15.5	15.5	15.5	21.6	24.4
ONF	61.0	63.2	64.9	64.0	61.6	55.4	53.7	52.8	52.5	51.9	51.9	53.3	53.0	45.8
ONIC	-	-	-	-	9.8	2.4	4.7	4.7	4.7	-	-	-	-	-
ORSTORM	-	-	-	-	-	-	-	-	-	-	-	-	43.8	43.8
Divers offices	25.1	-	-	-	4.6	2.9	6.9	-	-	-	-	7.6	15.1	38.5
Total général	15.8	15.6	16.5	18.4	18.2	17.9	17.3	17.2	17.4	16.3	16.3	16.7	16.3	12.9

Tableau IV.18 Audience de la CFDT aux élections des CAPN par grandes administrations (1978-1995 - Ensemble des collèges - % suffrages exprimés)

	1978-80	1979-81	1980-82	1981-83	1982-84	1983-85	1984-86	1985-87	1986-88	1987-89	1988-90	1989-91	1991-93	1993-95
Culture	8.8	8.5	8.8	9.2	12.7	12.7	15.5	15.3	14.6	15.3	14.8	15.5	19.4	19.6
Affaires étrangères	26.2	30.5	30.5	31.6	26.7	27.7	23.8	22.0	22.6	19.5	16.6	14.8	16.2	12.5
Travail-Santé	19.6	19.9	22.5	26.4	28.8	31.5	34.0	34.9	34.8	37.2	37.2	37.0	35.4	33.4
Agriculture	11.9	13.4	14.1	15.8	14.6	13.9	16.2	16.1	17.8	17.1	17.1	17.5	18.2	18.5
Anciens combattants	8.2	7.8	9.0	9.5	9.4	11.1	11.9	12.7	14.9	16.0	17.1	19.3	19.4	23.3
Défense	16.0	16.2	19.0	19.1	19.0	18.3	18.6	19.0	19.2	20.1	20.2	21.1	21.0	21.1
Coopération	33.3	26.5	26.5	30.6	37.7	-	-	42.5	42.5	42.5	45.4	45.4	44.3	44.3
DOM-TOM	100.0	100.0	100.0	100.0	100.0	97.1	53.9	53.9	57.3	63.6	63.6	47.2	59.7	24.8
Economie et finances	19.0	19.1	21.9	22.0	21.9	20.7	20.8	20.9	22.1	22.0	22.0	20.2	19.5	19.3
Education Administratifs	8.8	9.7	9.8	9.8	9.3	9.2	9.4	9.0	8.2	8.2	8.9	10.2	10.1	8.9
Education Enseignants	13.7	14.7	15.0	15.0	13.5	13.5	13.5	13.9	13.9	13.8	14.1	14.2	13.0	13.0
Equipement	-	13.2	14.0	14.0	14.0	14.9	15.6	15.6	15.7	14.8	15.0	15.0	15.5	16.6
Industrie	12.3	13.0	14.3	18.0	22.2	23.4	22.1	29.6	29.6	29.6	24.3	23.8	23.6	17.5
Intérieur (autres)	20.6	20.6	25.8	26.0	25.4	25.2	25.6	25.6	25.4	21.9	22.2	29.1	28.7	29.1
Intérieur (police)	2.2	3.5	3.5	3.5	3.4	1.4	1.4	1.4	1.4	1.0	1.0	1.0	1.0	1.3
Jeunesse et sports	-	-	-	-	-	-	-	-	-	-	-	6.5	5.6	5.8
Justice	18.2	18.9	22.7	23.1	24.7	16.5	17.2	17.7	18.9	19.0	19.4	18.5	15.4	15.4
Postes et télécom	24.7	24.7	24.7	28.3	28.3	28.3	26.4	26.4	26.4	24.5	24.5	24.5	24.5	17.7
Premier ministre	6.9	6.8	6.8	7.2	5.0	4.5	14.6	18.7	18.4	17.0	17.7	10.3	10.4	20.0
Transports	23.3	27.2	28.5	27.9	27.2	26.1	27.0	27.3	30.6	30.5	30.6	28.1	25.0	17.6
Jeunesse et sports	-	-	-	-	-	-	-	-	-	-	-	-	-	-
Divers	13.2	-	23.5	23.5	-	-	-	-	-	-	-	-	-	-
CDC	18.4	21.7	25.7	25.6	25.6	25.8	27.2	27.2	27.2	28.9	28.9	28.9	29.9	22.6
CEMAGREF	-	-	-	-	-	-	-	-	-	-	-	-	-	56.7
CNCA	-	22.7	22.7	40.9	40.9	44.1	41.6	41.6	41.6	45.3	45.3	45.3	43.8	43.8
CNMSS	-	24.2	24.2	24.4	23.1	22.6	21.8	21.8	23.4	23.4	24.6	33.2	48.3	48.3
CNRS	-	-	-	-	-	-	32.0	32.0	32.0	31.5	31.0	31.0	30.5	30.5
IFREMER	-	38.2	38.2	55.6	55.6	55.5	50.0	45.6	45.6	45.6	54.5	54.5	-	60.7
IGN	-	15.5	24.0	24.0	24.5	34.4	41.5	40.1	40.4	57.5	57.5	55.9	60.8	59.6
INJS et INJA	-	-	-	-	-	-	-	-	-	-	-	-	-	-
INRA	-	32.2	32.2	42.0	42.0	42.0	42.0	45.5	45.6	48.1	48.0	48.0	49.3	48.9
INRIA	-	-	-	-	-	-	-	-	-	-	-	-	-	29.3
INSERM	-	-	-	-	-	-	-	-	-	-	-	-	30.5	32.4
Météo-France	-	-	-	-	-	-	-	-	-	-	-	-	-	54.8
ONAC	7.9	7.2	4.4	10.2	10.2	13.3	17.9	17.9	17.9	20.0	18.5	18.5	25.2	28.7
ONF	62.0	63.5	60.9	60.4	58.2	50.0	48.3	47.3	46.6	46.1	45.7	45.1	44.1	39.0
ONIC	-	1.1	1.1	4.4	10.4	6.9	9.8	9.7	9.7	9.4	5.9	5.9	4.8	4.9
ORSTORM	-	-	-	-	-	-	-	-	-	-	-	-	39.5	40.3
Divers offices	30.3	-	-	-	4.8	3.0	6.3	0.6	-	-	-	11.5	19.0	27.5
Total général	16.5	16.8	17.5	18.6	17.9	17.7	17.6	17.8	18.0	17.4	17.6	17.7	17.1	15.2

Tableau IV.19 Audience de la CFDT aux élections des CAPN par grandes administrations (1992-2005 - Cadre A - suffrages absolus)

	1992-94	1993-95	1994-96	1995-97	1996-98	1997-99	1998-00	1999-01	2000-02	2001-03	2002-04	2003-05
Affaires étrangères	167	156	176	171	172	177	168	168	173	234	234	239
Affaires sociales	1 559	1 289	1 365	1 413	1 602	1 559	1 465	1 273	1 217	1 218	1 218	926
Agriculture	1 072	1 073	1 034	1 106	1 222	1 285	1 328	1 413	1 309	1 268	1 217	1 183
Anciens combattants	18	46	46	46	44	43	17	17	-	-	-	-
Culture	495	525	505	489	478	529	538	611	603	538	566	533
Défense	494	534	534	534	534	521	554	554	607	628	628	643
DOM-TOM	28	28	25	25	25	29	29	29	29	29	29	28
Economie et finances	5 630	5 619	5 612	5 949	5 990	5 990	6 099	6 126	6 126	6 126	5 289	5 547
Education Administratifs	1 827	2 121	2 110	2 220	2 271	2 342	2 367	2 255	2 393	2 371	2 310	2 397
Education Enseignants	33 852	33 835	34 947	34 517	34 648	33 880	33 891	33 891	56 524	56 528	56 528	43 346
Equipement	948	1 122	1 032	1 313	1 313	1 304	1 349	1 349	1 415	1 552	1 557	1 557
Industrie	144	219	260	266	343	343	309	334	334	334	258	-
Intérieur (police)	-	-	-	-	-	-	-	-	-	-	-	-
Intérieur (autres)	1 300	1 351	1 436	1 436	1 460	1 572	1 572	1 550	1 732	1 732	1 726	1 706
Jeunesse et sports	88	88	88	102	102	148	148	119	127	127	127	134
Justice	505	505	612	622	622	664	664	664	581	581	581	581
Mer	8	7	7	-	-	-	29	29	-	15	15	15
Premier ministre	32	42	43	44	65	76	82	98	100	108	111	111
Transports	1 068	719	724	799	799	806	818	818	770	754	754	754
CDC	87	90	90	103	97	97	102	102	102	102	170	170
CNCA	55	55	55	54	54	54	15	15	15	15	9	9
CNMSS	-	-	-	-	-	-	-	-	-	-	-	-
CNRS	3 136	3 136	3 557	3 557	3 557	3 237	3 237	3 237	3 243	3 243	3 243	3 243
France-télécom & La Poste	10 804	10 804	10 804	12 120	12 120	12 120	12 633	12 633	12 633	12 633	14 504	14 441
IGN	118	131	131	148	147	147	147	209	185	185	144	144
INRA	1 076	1 318	1 318	1 318	1 318	1 195	1 195	1 195	1 072	1 072	1 072	887
INSERM	529	660	563	563	553	553	553	562	562	562	438	438
ONAC	76	91	54	95	95	97	97	27	80	80	75	83
ONF	22	22	21	21	21	27	27	44	27	18	40	40
ONIC	-	-	-	-	-	-	-	24	44	44	-	-
ORSTORM	288	288	288	436	436	436	436	303	303	303	286	286
Autres EP	53	717	721	739	743	731	740	741	666	741	510	277
Total général	65 479	66 591	68 158	70 206	70 831	69 962	70 609	70 390	92 972	93 141	93 639	79 718

Tableau IV.20 Audience de la CFDT aux élections des CAPN par grandes administrations (1992-2005 - Cadre B - suffrages absolus)

	1992-94	1993-95	1994-96	1995-97	1996-98	1997-99	1998-00	1999-01	2000-02	2001-03	2002-04	2003-05
Affaires étrangères	136	123	158	158	158	151	133	140	229	176	176	179
Affaires sociales	1 452	1 562	1 562	1 561	1 935	1 934	1 937	1 718	1 499	1 479	1 479	889
Agriculture	915	1 158	1 202	1 121	1 001	1 005	1 008	1 015	1 000	641	641	542
Anciens combattants	132	121	121	149	158	167	51	27	27	27	45	-
Culture	134	158	155	199	199	216	194	194	173	174	157	151
Défense	1 700	1 700	1 834	1 834	1 834	1 869	2 095	2 063	1 973	2 003	1 934	2 182
DOM-TOM	6	6	16	16	16	18	18	18	29	30	33	33
Economie et finances	8 984	9 155	9 135	8 944	8 944	8 944	8 289	8 289	8 289	8 289	6 064	6 133
Education Administratifs	2 688	2 489	2 501	2 519	2 657	2 638	2 670	2 485	2 466	2 550	2 129	2 058
Education Enseignants	30 239	30 239	23 862	23 862	23 862	23 677	23 677	23 677	-	-	-	-
Equipement	1 532	2 274	2 394	2 754	2 828	2 828	2 955	2 980	2 924	2 849	2 556	2 530
Industrie	205	133	133	174	174	174	84	84	84	84	77	-
Intérieur (police)	132	195	195	195	172	172	172	69	69	20	20	20
Intérieur (autres)	1 152	1 242	1 394	1 405	1 383	1 634	1 634	1 547	1 722	1 722	1 735	1 761
Jeunesse et sports	-	-	-	-	-	-	-	-	-	-	-	-
Justice	1 537	1 537	1 773	1 634	1 641	1 685	1 685	1 685	1 625	1 625	1 625	1 625
Mer	36	33	30	27	27	27	35	35	35	48	48	48
Premier ministre	15	15	34	34	34	54	54	57	47	45	45	58
Transports	1 076	170	170	226	229	229	195	195	195	201	201	192
CDC	289	233	233	292	292	292	290	290	290	290	317	317
CNCA	46	46	46	35	35	35	11	11	11	11	5	5
CNMSS	73	73	73	78	78	78	100	100	100	92	92	92
CNRS	742	742	733	733	733	668	668	668	570	570	570	562
France-télécom & La Poste	29 526	32 756	32 756	29 205	29 205	29 205	25 810	25 810	25 810	25 810	20 576	16 216
IGN	125	130	130	112	112	120	120	121	113	113	73	73
INRA	695	751	751	751	751	717	717	717	620	620	620	598
INSERM	185	160	232	232	128	128	128	128	128	128	160	160
ONAC	35	37	37	37	50	60	60	44	44	44	41	41
ONF	257	288	288	288	288	288	255	255	255	234	429	429
ONIC	26	23	23	23	-	-	-	61	61	61	-	-
ORSTORM	50	50	50	69	69	69	69	65	65	65	54	54
Autres EP	40	953	974	987	899	931	941	855	867	866	156	101
Total général	84 160	88 552	82 995	79 654	79 892	80 013	76 055	75 403	51 320	50 867	42 058	37 049

Tableau IV.21 Audience de la CFDT aux élections des CAPN par grandes administrations (1992-2005 - Cadre C-D - suffrages absolus)

	1992-94	1993-95	1994-96	1995-97	1996-98	1997-99	1998-00	1999-01	2000-02	2001-03	2002-04	2003-05
Affaires étrangères	349	249	296	310	310	289	234	272	265	250	245	179
Affaires sociales	1 596	1 766	1 794	2 009	2 034	2 035	2 035	2 240	1 894	1 894	1 894	889
Agriculture	1 547	1 401	1 382	1 391	1 448	1 385	1 363	1 299	1 309	1 156	901	542
Anciens combattants	373	364	336	348	419	426	39	17	17	31	36	-
Culture	259	252	308	316	373	288	321	360	349	328	126	151
Défense	2 724	2 648	2 648	2 673	2 673	2 608	3 122	3 094	3 094	3 663	3 663	2 182
DOM-TOM	49	63	70	70	70	22	22	27	76	76	79	33
Economie et finances	14 689	14 074	14 077	12 513	12 513	12 491	10 797	10 797	10 797	10 797	6 788	6 133
Education Administratifs	9 478	8 282	8 282	8 776	9 142	9 142	8 843	8 830	8 830	8 869	7 565	2 058
Education Enseignants	-	-	-	-	-	-	-	-	-	-	-	-
Equipement	7 941	8 119	8 119	8 540	7 827	7 827	7 634	7 646	7 527	7 465	6 569	2 530
Industrie	456	338	338	324	318	318	6	6	6	6	6	-
Intérieur (police)	659	887	880	880	1 093	1 093	1 093	1 309	1 309	333	333	20
Intérieur (autres)	4 454	4 432	4 041	4 041	4 022	4 157	4 157	4 161	4 184	4 161	3 868	1 761
Jeunesse et sports	-	-	-	-	-	-	-	-	-	-	-	-
Justice	3 148	3 060	2 376	2 241	2 239	2 179	2 179	2 180	1 970	1 936	1 936	1 625
Mer	95	91	79	49	49	49	51	51	51	78	78	48
Premier ministre	17	67	70	121	124	131	185	201	186	143	152	58
Transports	349	341	341	352	352	352	324	324	324	333	333	192
CDC	620	424	424	386	386	386	367	367	367	367	315	317
CNCA	64	64	64	49	49	49	13	13	13	13	5	5
CNMSS	311	311	311	409	409	409	497	497	461	449	449	92
CNRS	152	152	109	109	109	93	93	93	78	78	78	562
France-télécom & La Poste	47 638	14 293	14 293	10 936	10 936	10 936	8 757	8 757	8 757	8 757	7 050	16 216
IGN	45	52	52	49	38	38	27	27	25	25	19	73
INRA	751	741	741	741	741	607	607	607	435	435	435	598
INSERM	-	73	98	98	29	29	29	-	-	-	-	160
ONAC	173	195	189	199	219	218	218	199	211	211	193	41
ONF	1 704	1 546	1 546	1 331	1 344	1 344	1 277	1 244	1 244	1 214	946	429
ONIC	-	-	-	-	-	-	-	47	47	47	-	-
ORSTORM	21	21	21	26	26	26	26	22	22	22	26	54
Autres EP	45	55	66	72	71	146	155	130	91	92	93	101
Total général	99 707	64 361	63 351	59 359	59 363	59 073	54 471	54 817	53 939	53 229	44 181	37 049

Tableau IV.22 Audience de la CFDT aux élections des CAPN par grandes administrations (1992-2005 - Ensemble des collèges - suffrages absolus)

	1992-94	1993-95	1994-96	1995-97	1996-98	1997-99	1998-00	1999-01	2000-02	2001-03	2002-04	2003-05
Affaires étrangères	652	528	630	639	640	617	535	580	667	660	655	684
Affaires sociales	4 607	4 617	4 721	4 983	5 571	5 528	5 437	5 231	4 610	4 591	4 591	2 828
Agriculture	3 534	3 632	3 618	3 618	3 671	3 675	3 699	3 727	3 618	3 065	2 759	2 526
Anciens combattants	523	531	503	543	621	636	107	61	44	58	81	-
Culture	888	935	968	1 004	1 050	1 033	1 053	1 165	1 125	1 040	849	815
Défense	4 918	4 882	5 016	5 041	5 041	4 998	5 771	5 711	5 674	6 294	6 225	6 726
DOM-TOM	83	97	111	111	111	69	69	74	134	135	141	139
Economie et finances	29 303	28 848	28 824	27 406	27 447	27 425	25 185	25 212	25 212	25 212	18 141	18 472
Education Administratifs	13 993	12 892	12 893	13 515	14 070	14 122	13 880	13 570	13 689	13 790	12 004	12 199
Education Enseignants	64 091	64 074	58 809	58 379	58 510	57 557	57 568	57 568	56 524	56 528	56 528	43 346
Equipement	10 421	11 515	11 545	12 607	11 968	11 959	11 938	11 975	11 866	11 866	10 682	10 634
Industrie	805	690	731	764	835	835	399	424	424	424	341	-
Intérieur (police)	791	1 082	1 075	1 075	1 265	1 265	1 265	1 378	1 378	353	353	353
Intérieur (autres)	6 906	7 025	6 871	6 882	6 865	7 363	7 363	7 258	7 638	7 615	7 329	7 333
Jeunesse et sports	88	88	88	102	102	148	148	119	127	127	127	134
Justice	5 190	5 102	4 761	4 497	4 502	4 528	4 528	4 529	4 176	4 142	4 142	4 142
Mer	139	131	116	76	76	76	115	115	86	141	141	141
Premier ministre	64	124	147	199	223	261	321	356	333	296	308	324
Transports	2 493	1 230	1 235	1 377	1 380	1 387	1 337	1 337	1 289	1 288	1 288	1 279
CDC	996	747	747	781	775	775	759	759	759	759	802	802
CNCA	165	165	165	138	138	138	39	39	39	39	19	19
CNMSS	384	384	384	487	487	487	597	597	561	541	541	537
CNRS	4 030	4 030	4 399	4 399	4 399	3 998	3 998	3 998	3 891	3 891	3 891	3 883
France-télécom & La Poste	87 968	57 853	57 853	52 261	52 261	52 261	47 200	47 200	47 200	47 200	42 130	37 268
IGN	288	313	313	309	297	305	294	357	323	323	236	236
INRA	2 522	2 810	2 810	2 810	2 810	2 519	2 519	2 519	2 127	2 127	2 127	1 864
INSERM	714	893	893	893	710	710	710	690	690	690	598	598
ONAC	284	323	280	331	364	375	375	270	335	335	309	305
ONF	1 983	1 856	1 855	1 640	1 653	1 659	1 559	1 543	1 526	1 466	1 415	1 415
ONIC	26	23	23	23	-	-	-	132	152	152	-	-
ORSTORM	359	359	359	531	531	531	531	390	390	390	366	366
Autres EP	138	1 725	1 761	1 798	1 713	1 808	1 836	1 726	1 624	1 699	759	400
Total général	249 346	219 504	214 504	209 219	210 086	209 048	201 135	200 610	198 231	197 237	179 878	159 768

Tableau IV.23 Audience de la CFDT aux élections des CAPN par grandes administrations (1992-2005 - Cadre A - en % des suffrages exprimés)

	1992-94	1993-95	1994-96	1995-97	1996-98	1997-99	1998-00	1999-01	2000-02	2001-03	2002-04	2003-05
Affaires étrangères	24.3	22.5	24.1	23.3	23.8	24.5	20.7	20.7	20.7	25.5	25.5	25.6
Affaires sociales	46.5	36.7	37.1	36.9	41.2	39.9	38.7	32.4	30.6	30.7	30.7	22.7
Agriculture	13.6	14.2	13.8	14.6	16.2	16.9	17.4	17.4	15.8	15.2	14.0	13.8
Anciens combattants	11.5	28.0	28.0	28.2	28.0	25.6	18.9	18.9	-	-	-	-
Culture	37.5	36.9	34.1	33.2	31.4	32.4	30.5	30.1	30.3	26.3	27.5	25.5
Défense	19.8	21.4	21.3	21.3	21.2	22.7	23.1	23.2	23.3	24.0	24.0	24.3
DOM-TOM	100.0	100.0	56.8	56.8	56.8	49.2	49.2	43.9	46.0	46.0	46.0	40.6
Economie et finances	20.0	19.8	19.8	19.9	19.9	19.9	19.1	19.1	19.1	19.1	15.9	15.9
Education Administratifs	15.7	15.3	15.3	15.0	15.2	15.5	15.5	14.5	15.4	15.3	14.6	14.2
Education Enseignants	12.6	12.5	12.2	12.2	12.2	12.0	12.0	12.0	11.2	11.2	11.2	9.1
Equipement	19.9	21.0	20.9	24.1	24.1	23.9	23.2	23.2	23.3	24.0	24.1	24.1
Industrie	13.8	12.3	14.7	15.0	18.4	18.4	18.1	19.2	19.2	19.2	14.6	-
Intérieur (police)	-	-	-	-	-	-	-	-	-	-	-	-
Intérieur (autres)	35.2	36.6	37.0	37.0	37.7	39.2	39.4	38.8	41.7	41.7	41.5	41.3
Jeunesse et sports	5.6	5.8	5.7	6.2	6.2	8.9	8.9	5.7	6.1	6.1	6.1	6.2
Justice	17.4	17.2	19.5	19.6	19.6	20.4	20.3	19.6	16.2	16.2	16.2	16.2
Mer	4.8	3.7	3.7	-	-	-	13.2	13.2	-	7.6	7.6	7.6
Premier ministre	26.7	31.8	33.1	29.7	45.1	54.3	52.2	62.0	62.5	61.4	57.8	57.8
Transports	24.4	19.3	19.2	18.2	18.2	18.4	16.8	16.8	16.4	15.4	15.4	15.4
CDC	44.2	35.9	35.9	40.1	35.0	35.0	34.9	34.9	34.9	34.9	43.3	43.3
CNCA	43.3	43.3	43.3	56.8	56.8	56.8	16.7	16.7	16.7	16.7	27.3	27.3
CNMSS	-	-	-	-	-	-	-	-	-	-	-	-
CNRS	31.6	31.6	34.4	34.4	34.4	33.4	33.4	33.4	33.6	33.6	33.6	33.6
France-télécom & La Poste	29.2	28.4	28.4	29.8	29.8	29.8	30.4	30.4	30.4	30.4	26.8	26.5
IGN	48.8	46.1	46.1	54.4	54.2	54.2	54.2	69.2	80.4	80.4	65.8	65.8
INRA	50.7	53.1	53.1	53.1	53.1	49.1	49.1	49.1	47.1	47.1	47.1	40.4
INSERM	33.2	31.8	30.4	30.4	29.3	29.3	29.3	31.9	31.9	31.9	25.7	25.7
ONAC	39.8	45.7	44.6	46.3	46.3	47.5	47.5	27.3	40.8	40.8	38.1	39.5
ONF	22.4	22.4	23.1	23.1	23.1	27.3	27.3	33.3	27.3	18.6	19.0	19.0
ONIC	-	-	-	-	-	-	-	30.4	33.3	33.3	-	-
ORSTORM	42.2	43.3	43.3	58.8	58.8	58.8	58.8	48.6	48.6	48.6	50.7	50.7
Autres EP	25.7	45.2	44.9	45.0	47.2	46.5	45.6	41.7	43.2	43.1	29.1	15.7
Total général	16.4	16.4	16.1	16.5	16.6	16.5	16.5	16.4	14.2	14.2	14.0	12.4

Tableau IV.24 Audience de la CFDT aux élections des CAPN par grandes administrations (1992-2005 - Cadre B - en % des suffrages exprimés)

	1992-94	1993-95	1994-96	1995-97	1996-98	1997-99	1998-00	1999-01	2000-02	2001-03	2002-04	2003-05
Affaires étrangères	23.7	20.1	22.7	22.7	22.7	22.6	19.9	20.6	25.9	26.0	25.9	26.2
Affaires sociales	39.0	40.1	40.1	38.2	42.4	42.3	42.2	36.4	31.3	30.7	30.7	17.3
Agriculture	24.4	26.0	25.7	24.4	23.0	22.6	22.0	22.5	22.1	13.1	13.1	11.1
Anciens combattants	32.7	35.0	35.0	38.3	38.9	41.8	48.6	35.1	35.1	35.1	70.3	-
Culture	16.2	17.8	16.6	17.2	17.2	17.5	15.5	15.5	13.8	13.7	11.5	11.4
Défense	25.8	25.9	28.3	28.2	28.2	27.1	28.2	27.4	24.8	25.0	22.6	23.9
DOM-TOM	28.6	3.7	8.8	8.8	8.2	13.0	6.0	6.2	9.9	9.6	10.5	10.5
Economie et finances	20.6	20.6	20.6	19.0	19.0	19.0	17.3	17.3	17.3	17.3	12.7	12.6
Education Administratifs	13.4	11.4	11.4	11.2	11.8	11.7	11.6	10.3	10.2	10.5	8.2	7.8
Education Enseignants	13.5	13.5	10.5	10.5	10.5	10.4	10.4	10.4	-	-	-	-
Equipement	16.4	16.1	16.5	17.5	17.9	17.9	18.6	18.1	18.4	16.9	15.3	15.0
Industrie	20.7	15.8	15.8	16.5	16.5	16.5	10.5	10.5	10.5	10.5	8.7	-
Intérieur (police)	1.1	1.4	1.4	1.4	1.3	1.3	1.3	0.6	0.6	0.2	0.2	0.2
Intérieur (autres)	27.4	28.2	26.9	27.1	26.6	28.9	28.9	27.5	28.7	28.7	28.9	29.3
Jeunesse et sports	-	-	-	-	-	-	-	-	-	-	-	-
Justice	20.9	20.9	19.9	18.2	18.3	17.8	17.8	17.9	16.3	16.3	16.3	16.3
Mer	6.7	5.9	5.5	5.3	5.3	5.3	10.4	10.4	10.4	9.0	9.0	9.0
Premier ministre	16.5	16.5	34.3	34.3	34.3	46.2	46.6	52.8	45.6	45.0	45.0	41.1
Transports	31.5	13.6	13.6	15.5	15.8	15.8	12.8	12.8	12.8	12.7	12.7	12.1
CDC	31.1	24.1	24.1	24.9	24.9	24.9	24.9	24.9	24.9	24.9	23.4	23.4
CNCA	56.1	56.1	56.1	57.4	57.4	57.4	16.7	16.7	16.7	16.7	33.3	33.3
CNMSS	40.1	40.1	40.1	42.6	42.6	42.6	52.9	52.9	52.9	52.0	52.0	52.0
CNRS	29.0	29.0	29.7	29.7	29.7	27.4	27.4	27.4	25.4	25.4	25.4	25.3
France-télécom & La Poste	28.8	17.8	17.8	16.6	16.6	16.6	16.7	16.7	16.7	16.7	15.3	13.3
IGN	71.4	68.8	68.8	67.1	67.1	68.6	68.6	68.8	63.1	63.1	43.7	43.7
INRA	49.0	47.0	47.0	47.0	47.0	46.5	46.5	46.5	42.1	42.1	42.1	35.0
INSERM	35.4	35.1	38.0	38.0	20.7	20.7	20.7	23.7	23.7	23.7	28.4	28.4
ONAC	26.1	28.7	27.8	27.8	36.2	43.2	43.2	31.7	29.7	29.7	33.6	34.5
ONF	21.7	22.4	22.4	21.1	21.1	21.1	18.5	18.5	18.5	20.7	25.0	25.0
ONIC	15.8	16.7	16.7	16.7	-	-	-	34.7	34.7	34.7	-	-
ORSTORM	28.1	28.1	28.1	34.7	34.7	34.7	34.7	38.9	38.9	38.9	35.5	35.5
Autres EP	17.9	51.9	52.2	52.2	50.8	52.3	52.3	49.7	50.8	50.2	8.8	5.7
Total général	18.6	16.3	15.1	14.6	14.7	14.6	14.4	14.3	16.9	16.7	14.6	13.4

Tableau IV.25 Audience de la CFDT aux élections des CAPN par grandes administrations (1992-2005 - Cadre C-D - en % des suffrages exprimés)

	1992-94	1993-95	1994-96	1995-97	1996-98	1997-99	1998-00	1999-01	2000-02	2001-03	2002-04	2003-05
Affaires étrangères	16.1	12.1	13.4	14.4	14.3	14.1	11.3	13.1	13.7	13.7	13.5	14.3
Affaires sociales	26.9	27.5	27.9	31.5	32.0	32.0	32.0	28.7	25.8	25.8	25.8	16.1
Agriculture	19.9	18.4	18.9	19.4	21.7	20.8	20.1	18.8	19.1	17.0	13.1	11.7
Anciens combattants	17.4	20.6	20.8	22.7	29.0	30.0	49.4	20.7	20.7	40.3	49.3	-
Culture	10.7	10.2	12.2	12.3	11.2	10.4	10.6	11.3	11.1	10.7	4.3	4.2
Défense	18.9	18.8	18.8	18.8	18.8	19.2	21.6	21.1	21.2	21.8	22.1	22.3
DOM-TOM	54.4	31.5	31.8	31.8	31.5	18.0	9.8	12.4	29.0	29.9	30.7	31.7
Economie et finances	18.7	18.3	18.3	16.5	16.5	16.5	14.9	14.9	14.9	14.9	10.4	10.4
Education Administratifs	8.9	7.6	7.6	8.1	8.4	8.4	7.9	7.8	7.8	7.8	6.7	6.8
Education Enseignants	-	-	-	-	-	-	-	-	-	-	-	-
Equipement	15.0	16.2	16.2	17.0	17.0	17.0	16.9	16.9	16.7	17.0	15.3	15.1
Industrie	33.1	25.6	25.6	24.2	24.5	24.5	42.9	42.9	42.9	42.9	37.5	-
Intérieur (police)	1.0	1.3	1.2	1.2	1.5	1.5	1.5	1.8	1.8	0.4	0.4	0.4
Intérieur (autres)	27.5	27.6	25.3	25.3	25.0	25.5	25.5	25.5	25.8	25.7	24.8	24.8
Jeunesse et sports	-	-	-	-	-	-	-	-	-	-	-	-
Justice	13.4	13.4	10.1	9.1	9.1	8.7	8.7	8.7	7.8	7.7	7.7	7.7
Mer	9.5	9.3	8.3	6.6	6.6	6.6	7.6	7.6	7.6	13.1	13.1	13.1
Premier ministre	4.2	16.9	17.6	30.7	29.5	31.2	40.2	42.1	40.5	28.8	27.0	27.4
Transports	34.0	33.1	33.1	33.9	33.9	33.9	31.7	31.7	31.7	31.2	31.2	31.2
CDC	28.1	20.4	20.4	21.2	21.2	21.2	21.3	21.3	21.3	21.3	21.4	21.4
CNCA	38.1	38.1	38.1	44.1	44.1	44.1	16.7	16.7	16.7	16.7	33.3	33.3
CNMSS	50.7	50.7	50.7	62.1	62.1	62.1	66.4	66.4	66.9	63.3	63.3	62.2
CNRS	21.5	21.5	23.7	23.7	23.7	18.5	18.5	18.5	18.2	18.2	18.2	19.0
France-télécom & La Poste	21.7	13.6	13.6	11.7	11.7	11.7	11.6	11.6	11.6	11.6	10.1	10.0
IGN	78.9	100.0	100.0	89.1	64.4	51.4	47.4	47.4	37.3	37.3	30.6	30.6
INRA	47.5	44.6	44.6	44.6	44.6	40.0	40.0	40.0	35.2	35.2	35.2	30.4
INSERM	-	31.7	41.4	41.4	13.1	13.1	13.1	-	-	-	-	-
ONAC	21.6	24.4	23.9	24.3	32.0	31.3	31.3	27.5	28.4	28.4	29.3	27.8
ONF	53.0	45.8	45.8	39.9	40.5	40.5	37.0	36.3	36.3	39.5	35.4	35.4
ONIC	-	-	-	-	-	-	-	28.3	28.3	28.3	-	-
ORSTORM	43.8	43.8	43.8	44.1	44.1	44.1	44.1	44.0	44.0	44.0	56.5	56.5
Autres EP	15.1	35.0	40.2	38.1	41.3	50.5	51.7	56.5	55.2	37.1	37.2	9.6
Total général	16.3	12.9	12.7	12.2	12.2	12.2	11.7	11.7	11.6	11.3	9.8	9.5

Tableau IV.26 Audience de la CFDT aux élections des CAPN par grandes administrations (1992-2005 - Ensemble des collèges - en % des suffrages exprimés)

	1992-94	1993-95	1994-96	1995-97	1996-98	1997-99	1998-00	1999-01	2000-02	2001-03	2002-04	2003-05
Affaires étrangères	19.0	15.7	17.3	17.8	17.9	18.0	15.0	16.3	18.3	19.3	19.2	19.7
Affaires sociales	35.4	33.4	33.7	34.9	37.6	37.3	36.9	31.8	28.6	28.5	28.5	18.2
Agriculture	18.2	18.5	18.6	18.7	19.8	19.6	19.4	19.1	18.4	15.3	13.5	12.5
Anciens combattants	19.4	23.3	23.6	26.1	30.9	32.0	39.1	24.5	27.7	37.7	59.1	-
Culture	19.4	19.6	19.6	19.3	17.5	18.3	17.4	18.0	17.6	16.3	13.4	12.5
Défense	21.0	21.1	21.8	21.7	21.7	22.0	23.7	23.2	22.6	23.0	22.5	23.0
DOM-TOM	59.7	24.8	24.9	24.9	24.1	21.6	11.9	12.9	21.7	21.5	22.3	22.1
Economie et finances	19.5	19.3	19.3	17.9	18.0	17.9	16.5	16.5	16.5	16.5	12.4	12.4
Education Administratifs	10.1	8.9	8.9	9.3	9.6	9.6	9.3	8.9	8.9	9.0	7.8	7.8
Education Enseignants	13.0	13.0	11.5	11.4	11.5	11.3	11.3	11.3	11.2	11.2	11.2	9.0
Equipement	15.5	16.6	16.6	17.6	17.8	17.7	17.8	17.8	17.7	17.6	16.1	16.0
Industrie	23.6	17.5	18.6	18.3	19.8	19.8	15.8	16.6	16.6	16.6	12.8	-
Intérieur (police)	1.0	1.3	1.3	1.3	1.4	1.4	1.4	1.6	1.6	0.4	0.4	0.4
Intérieur (autres)	28.7	29.1	27.4	27.4	27.3	28.4	28.4	28.0	29.0	28.9	28.5	28.5
Jeunesse et sports	5.6	5.8	5.7	6.2	6.2	8.9	8.9	5.7	6.1	6.1	6.1	6.2
Justice	15.4	15.4	13.4	12.2	12.2	12.0	12.0	12.0	10.7	10.7	10.7	10.7
Mer	8.2	7.6	6.9	5.5	5.4	5.4	9.4	9.4	7.3	10.6	10.6	10.6
Premier ministre	10.4	20.0	23.5	31.0	33.6	38.6	43.8	47.9	46.1	38.3	36.0	36.1
Transports	28.3	20.5	20.4	20.0	20.1	20.2	18.0	18.0	17.8	17.1	17.1	16.9
CDC	29.9	22.6	22.6	24.1	23.7	23.7	23.9	23.9	23.8	23.9	24.9	24.9
CNCA	43.8	43.8	43.8	51.7	51.7	51.7	16.7	16.7	16.7	16.7	30.2	30.2
CNMSS	48.3	48.3	48.3	57.8	57.8	57.8	63.7	63.7	63.9	61.1	61.1	60.1
CNRS	30.5	30.5	33.1	33.1	33.1	31.7	31.7	31.7	31.5	31.5	31.5	31.6
France-télécom & La Poste	24.5	17.7	17.7	16.9	16.9	16.9	17.4	17.4	17.4	17.4	16.3	15.3
IGN	60.8	59.6	59.6	62.6	59.8	58.7	58.4	66.7	67.9	67.9	52.7	52.7
INRA	49.3	48.9	48.9	48.9	48.9	45.9	45.9	45.9	42.7	42.7	42.7	36.2
INSERM	30.5	32.4	33.1	33.1	26.0	26.0	26.0	27.3	27.3	27.3	24.6	24.6
ONAC	25.2	28.7	26.8	28.6	35.4	36.1	36.1	28.1	30.8	30.8	31.6	31.1
ONF	44.1	39.0	39.0	34.2	34.7	34.7	31.7	31.3	31.1	34.1	30.7	30.7
ONIC	4.8	4.9	4.9	4.9	-	-	-	31.4	32.1	32.1	-	-
ORSTORM	39.5	40.3	40.3	53.2	53.2	53.2	53.2	46.4	46.4	46.4	48.0	48.0
Autres EP	19.0	48.2	48.4	48.3	48.7	49.7	49.3	46.3	47.6	46.0	20.1	10.7
Total général	17.1	15.2	14.6	14.4	14.4	14.4	14.2	14.1	13.9	13.8	12.8	11.6

Chapitre V
L'audience de la CGT-FO aux élections des CAPN
(1953-2005)

L'évolution générale est retracée dans les tableaux V.1 et V.2.

L'audience de la CGT-FO passe par quelques grandes phases scandées par deux dates politiques majeures (1968 et le premier passage de la gauche au pouvoir après 1981) :

- des années 1950 à 1968, la CGT-FO recueille les suffrages de près d'un fonctionnaire sur 5, ce qui en fait le second syndicat de fonctionnaires - hors Education nationale - derrière la CGT,

- en 1968-73, la CGT-FO perd pratiquement un cinquième de ses électeurs et tombe à 15,2% des suffrages en 1981. Elle est alors nettement supplanté par la CFDT et devient la quatrième organisation syndicale des fonctionnaires (la seconde hors Education nationale),

- entre 1982 et 1986 elle remonte pratiquement à son niveau des années 1960 (plus de 19% des suffrages dans l'ensemble des administrations). Elle est alors le premier syndicat de fonctionnaires (hors Education nationale), Ce succès s'explique surtout par une tentative d'implantation de la CGT-FO parmi les enseignants et les chercheurs, mais on observe que, durant ces 4 années, elle gagne des voix pratiquement dans toutes les élections où elle est présente. Sans doute tire-t-elle bénéfice des déceptions provoquées par les gouvernements de gauche, spécialement parmi les fonctionnaires, déception dont pâtissent la CGT puis la CFDT jugées trop proches de ces gouvernements.

- depuis 1987, l'audience de la CGT-FO recule continuellement pour tomber à 13,6% en 2003-05. Mais comme l'audience de la CFDT subit une érosion encore plus forte, la CGT-FO demeure la seconde organisation syndicale des fonctionnaires hors Education nationale (derrière la CGT).

A l'origine, la CGT-FO semble avoir obtenu ses meilleures audiences auprès des cadres supérieurs de la fonction publique (hors Education nationale). Cependant, dès les années 1960, les personnels d'exécution (cadres C-D) deviennent ses plus fidèles électeurs suivi des techniciens et des cadres moyens (cadre B, hors instituteurs). Ce soutien des catégories les plus basses ne s'est pas démenti depuis lors. Par exemple, au ministère des Finances, pratiquement la moitié des fonctionnaires de catégories C-D lui apportent leurs suffrages ; dans ces mêmes catégories, plus de 36% des personnels civils de la Défense font de même, etc.

La CGT-FO est donc incontestablement une organisation d'ouvriers, d'employés et de techniciens (si tant est que ces classifications aient un sens dans la fonction publique d'Etat). De ce fait, la CGT-FO recueille ses meilleurs scores dans les administrations où ces catégories ont encore un poids important. En revanche, elle semble structurellement condamnée par l'évolution démographique de la fonction publique qui réduit constamment le poids des catégories les plus basses au profit des plus diplômés.

Tableau V.1 et V.2 Elections aux CAPN 1953-3003 Audience de la CGT-FO
(% des suffrages exprimés)

Cycles	A	B	C-D	Hors EN	Ensemble
53-54	28,9	10,6	26,1	30,1	19,9
57-59	23,4	13,2	26,6	30,3	21,0
60-62	22,0	12,4	25,0	29,6	19,7
63-66	21,8	12,3	24,8	30,9	19,6
66-69	16,6	11,4	23,9	28,4	18,0
69-73	13,1	11,0	21,5	26,2	16,1
72-74	12,2	11,1	22,2	28,0	16,1
75-77	10,6	11,1	20,5	26,1	14,9
78-80	9,0	12,9	20,9	25,8	15,3
79-81	8,9	13,3	20,8	25,6	15,4
80-82	8,9	13,3	20,6	25,3	15,3
81-83	8,9	13,1	20,4	24,7	15,2
82-84	16,1	17,2	21,3	24,7	18,6
83-85	16,1	17,3	22,5	25,6	19,2
84-86	16,0	17,7	22,8	25,5	19,4
85-87	12,0	15,7	22,7	25,3	17,7
86-88	11,9	15,5	22,1	24,7	17,4
87-89	11,2	14,4	20,2	22,3	16,0
88-90	11,6	15,6	20,1	22,3	16,5
89-91	11,3	15,7	19,7	21,7	16,2
91-93	11,5	15,7	19,7	21,5	16,2
92-94	11,5	15,7	19,7	21,5	16,2
93-95	11,3	15,9	18,9	20,7	15,7
94-96	9,8	14,6	18,7	20,5	14,6
95-97	9,4	13,5	17,9	19,1	13,8
96-98	9,3	13,4	18,0	19,0	13,8
97-99	9,8	14,0	17,9	18,9	14,1
98-00	9,7	13,5	17,1	18,1	13,5
99-01	9,8	13,5	18,9	19,2	14,1
00-02	8,9	17,4	18,9	19,2	14,0
01-03	8,9	17,3	18,2	18,7	13,7
02-04	9,0	17,1	18,4	18,6	13,7
03-05	8,8	17,1	18,4	18,6	13,6

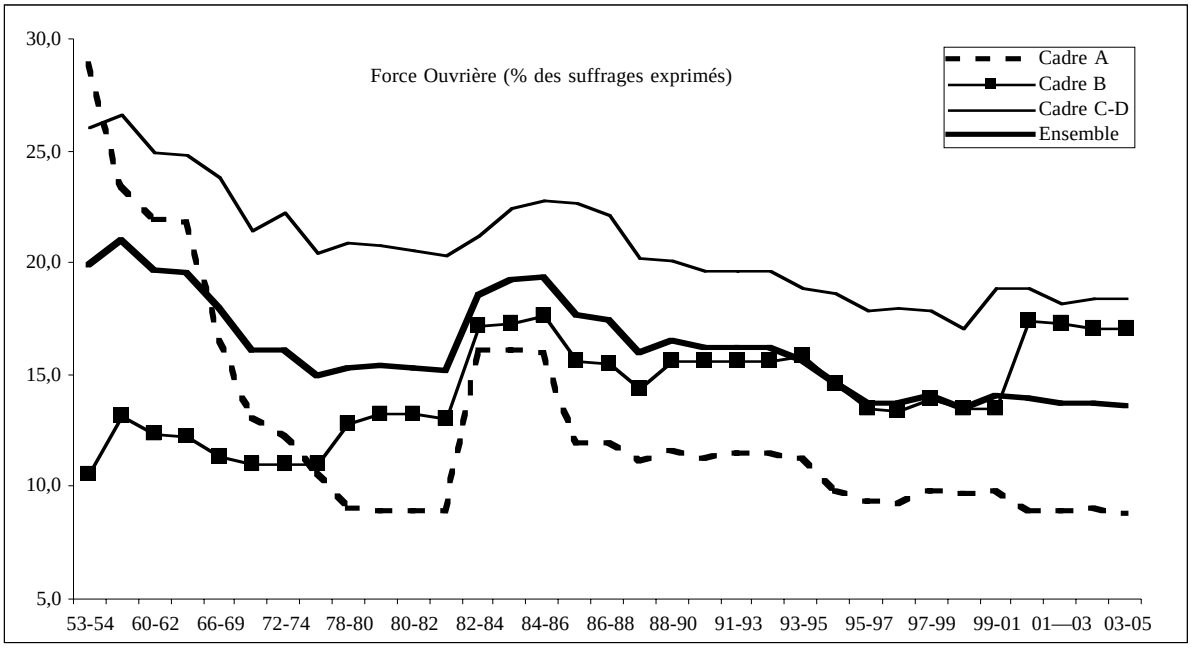

Tableau V.3 Audience de la CGT-FO aux élections des CAPN par grandes administrations (1953-1977 - Cadre A - Suffrages absolus)

Catégorie A	1953-54	1957-59	1969-73	1972-74	1975-77
Affaires étrangères	200	208	152	148	148
Affaires culturelles	-	-	9	20	28
Affaires sociales	279	251	684	786	597
Agriculture	571	890	219	777	893
Anciens combattants	41	123	93	113	82
Armées	739	-	69	84	87
DOM-TOM	-	-	-	-	-
Economie et Finances	13 198	10 398	7 352	7 813	7 782
Education Administratifs	34	16	206	62	29
Education Enseignants	669	2 639	2 379	2 052	3 677
Equipement	2 806	3 783	3 002	3 057	2 791
Industrie	29	25	21	21	122
Intérieur (Police)	-	441	36	-	-
Intérieur (Autres)	1 878	1 767	1 656	1 589	1 589
Jeunesse et sports	-	-	-	-	-
Justice	137	49	-	130	135
Postes et télécommunications	6 386	6 707	5 125	5 311	5 948
Premier ministre	-	7	-	-	-
Transports	37	-	207	337	207
ONACVG	-	100	51	30	24
Divers	-	-	60	85	75
Total général	27 004	27 404	21 320	22 414	24 213

Tableau V.4 Audience de la CGT-FO aux élections des CAPN par grandes administrations (1953-1977 - Cadre B - Suffrages absolus)

Catégorie A	1953-54	1957-59	1969-73	1972-74	1975-77
Affaires étrangères	60	80	34	27	27
Affaires culturelles	-	-	59	39	42
Affaires sociales	764	633	878	559	1 109
Agriculture	174	405	1 143	622	166
Anciens combattants	113	267	225	158	215
Armées	796	2 254	1 786	2 101	2 006
DOM-TOM	-	-	-	-	-
Economie et Finances	7 117	7 514	7 942	8 632	9 769
Education Administratifs	17	-	200	49	42
Education Enseignants	-	172	-	2 262	-
Equipement	897	1 828	2 836	2 922	3 162
Industrie	14	8	10	21	20
Intérieur (Police)	-	1 813	1 020	154	154
Intérieur (Autres)	1 216	1 396	1 873	1 487	1 771
Jeunesse et sports	-	-	-	-	-
Justice	103	100	150	159	149
Postes et télécommunications	11 816	16 092	17 756	19 657	22 183
Premier ministre	-	18	1	-	-
Transports	470	804	819	536	795
ONACVG	-	99	179	190	146
Divers	-	13	94	74	50
Total général	23 557	33 496	37 004	39 648	41 806

Tableau V.5 Audience de la CGT-FO aux élections des CAPN par grandes administrations (1953-1977 - Cadre C-D - Suffrages absolus)

Catégorie A	1953-54	1957-59	1969-73	1972-74	1975-77
Affaires étrangères	77	116	128	89	89
Affaires culturelles	-	-	44	155	190
Affaires sociales	1 964	1 710	1 901	1 959	2 004
Agriculture	352	586	420	1 479	253
Anciens combattants	1 389	2 465	1 634	1 611	1 343
Armées	3 293	5 193	6 078	6 668	6 716
DOM-TOM	-	-	-	-	-
Economie et Finances	11 666	14 529	20 363	22 420	21 523
Education Administratifs	132	90	3 132	3 129	4 252
Education Enseignants	-	-	-	-	-
Equipement	2 640	12 552	6 677	279	188
Industrie	147	119	45	228	36
Intérieur (Police)	-	-	1 973	2 672	2 672
Intérieur (Autres)	4 676	3 817	4 506	3 831	4 422
Jeunesse et sports	-	-	-	-	-
Justice	153	596	2 049	2 460	2 453
Postes et télécommunications	25 662	37 241	41 575	43 586	42 241
Premier ministre	-	4	3	-	-
Transports	732	293	516	215	38
ONACVG	-	670	695	676	689
Divers	-	-	405	374	412
Total général	52 883	79 981	92 143	91 832	89 521

Tableau V.6 Audience de la CGT-FO aux élections des CAPN par grandes administrations
(1953-1977 - Ensemble des collèges - Suffrages absolus)

Catégorie A	1953-54	1957-59	1969-73	1972-74	1975-77
Affaires étrangères	337	404	314	264	264
Affaires culturelles	-	-	112	214	260
Affaires sociales	3 007	2 594	3 463	3 304	3 710
Agriculture	1 097	1 881	1 782	2 878	1 312
Anciens combattants	1 543	2 855	1 952	1 882	1 640
Armées	4 828	7 447	7 932	8 853	8 809
DOM-TOM	-	-	-	-	-
Economie et Finances	31 981	32 441	35 657	38 865	39 074
Education Administratifs	183	106	3 538	3 240	4 323
Education Enseignants	669	2 811	2 379	4 314	3 677
Equipement	6 343	18 163	12 516	6 258	6 141
Industrie	190	152	75	270	178
Intérieur (Police)	-	2 254	3 029	2 826	2 826
Intérieur (Autres)	7 770	6 980	8 035	6 907	7 782
Jeunesse et sports	-	-	-	-	-
Justice	393	745	2 199	2 748	2 738
Postes et télécommunications	43 864	60 040	64 456	68 554	70 372
Premier ministre	-	29	4	-	-
Transports	1 239	1 097	1 542	1 088	1 039
ONACVG	-	869	924	896	859
Divers	-	13	558	532	537
Total général	103 444	140 881	150 467	153 893	155 541

Tableau V.7 Audience de la CGT-FO aux élections des CAPN par grandes administrations
(1953-1977 - Cadre A - % des suffrages exprimés)

Catégorie A	1953-54	1957-59	1969-73	1972-74	1975-77
Affaires étrangères	58.1	49.9	30.0	25.4	25.4
Affaires culturelles	-	-	4.2	3.6	3.9
Affaires sociales	15.7	15.1	24.1	28.8	22.2
Agriculture	22.4	25.5	4.6	15.2	23.5
Anciens combattants	34.2	47.9	56.7	54.4	58.8
Armées	40.9	-	11.8	12.8	20.3
DOM-TOM	-	-	-	-	-
Economie et Finances	54.3	44.7	34.6	31.4	31.0
Education Administratifs	9.2	1.8	3.9	3.0	0.4
Education Enseignants	2.1	5.1	2.7	1.8	2.6
Equipement	77.8	51.5	58.8	57.7	53.4
Industrie	7.2	4.5	11.2	8.8	24.4
Intérieur (Police)	-	11.1	1.4	-	-
Intérieur (Autres)	60.4	53.6	51.7	64.7	49.2
Jeunesse et sports	-	-	-	-	-
Justice	17.3	11.5	-	23.4	16.3
Postes et télécommunications	31.7	36.3	27.5	28.6	26.5
Premier ministre	-	6.5	-	-	-
Transports	9.3	-	17.0	13.2	15.9
ONACVG	-	40.0	20.0	12.5	11.7
Divers	-	-	50.8	38.9	40.2
Total général	28.9	23.4	13.1	12.2	10.6

Tableau V.8 Audience de la CGT-FO aux élections des CAPN par grandes administrations
(1953-1977 - Cadre B - % des suffrages exprimés)

Catégorie A	1953-54	1957-59	1969-73	1972-74	1975-77
Affaires étrangères	50.0	50.6	26.1	18.4	18.4
Affaires culturelles	-	-	27.9	12.8	17.9
Affaires sociales	37.0	32.5	23.1	18.4	33.7
Agriculture	42.4	8.2	50.1	50.1	10.2
Anciens combattants	58.2	42.7	65.0	41.7	53.2
Armées	65.9	42.9	27.7	29.0	27.8
DOM-TOM	-	-	-	-	-
Economie et Finances	45.2	45.0	34.3	33.4	31.8
Education Administratifs	9.4	-	2.6	0.8	0.4
Education Enseignants	-	0.1	-	1.0	-
Equipement	65.1	50.7	49.8	49.5	49.9
Industrie	14.3	50.0	8.9	11.1	5.2
Intérieur (Police)	-	25.7	9.8	38.2	38.2
Intérieur (Autres)	60.0	56.4	60.3	59.0	56.2
Jeunesse et sports	-	-	-	-	-
Justice	6.1	6.0	4.7	51.7	6.6
Postes et télécommunications	32.7	38.1	29.7	29.9	29.1
Premier ministre	-	10.6	3.0	-	-
Transports	30.3	31.4	21.6	29.5	28.8
ONACVG	-	50.5	29.7	26.9	20.7
Divers	-	0.8	39.6	59.0	42.6
Total général	10.6	13.2	11.0	11.1	11.1

Tableau V.9 Audience de la CGT-FO aux élections des CAPN par grandes administrations
(1953-1977 - Cadre C-D - % des suffrages exprimés)

Catégorie A	1953-54	1957-59	1969-73	1972-74	1975-77
Affaires étrangères	28.0	41.0	30.8	39.2	39.2
Affaires culturelles	-	-	4.3	12.1	12.7
Affaires sociales	40.2	34.9	32.7	32.0	30.9
Agriculture	5.5	19.1	6.7	42.6	6.1
Anciens combattants	39.8	42.0	47.8	48.9	48.1
Armées	42.5	43.0	39.4	44.7	46.7
DOM-TOM	-	-	-	-	-
Economie et Finances	34.3	32.8	33.8	32.9	31.4
Education Administratifs	23.1	12.1	4.3	4.2	4.8
Education Enseignants	-	-	-	-	-
Equipement	59.2	26.5	41.4	36.4	33.2
Industrie	28.0	24.7	26.8	55.0	7.7
Intérieur (Police)	-	-	3.4	5.2	5.2
Intérieur (Autres)	53.1	44.3	53.9	54.4	53.1
Jeunesse et sports	-	-	-	-	-
Justice	3.1	12.4	34.5	30.5	26.4
Postes et télécommunications	25.5	30.3	25.1	25.7	23.9
Premier ministre	-	1.8	1.8	-	-
Transports	36.6	16.8	41.2	29.0	25.6
ONACVG	-	33.0	33.0	30.9	27.6
Divers	-	-	38.0	49.1	48.8
Total général	26.1	26.6	21.5	22.2	20.5

Tableau V.10 Audience de la CGT-FO aux élections des CAPN par grandes administrations
(1953-1977 - Ensemble des collèges - % des suffrages exprimés)

Catégorie A	1953-54	1957-59	1969-73	1972-74	1975-77
Affaires étrangères	45.6	47.1	29.8	27.6	27.6
Affaires culturelles	-	-	7.7	10.0	10.6
Affaires sociales	34.4	30.5	27.8	27.8	29.8
Agriculture	11.8	16.3	13.3	29.3	13.7
Anciens combattants	40.6	42.3	49.6	48.5	49.1
Armées	44.8	41.9	35.3	38.8	40.0
DOM-TOM	-	-	-	-	-
Economie et Finances	43.2	38.5	34.1	32.7	31.4
Education Administratifs	16.3	5.5	4.1	4.0	4.1
Education Enseignants	0.4	1.3	0.8	1.2	1.0
Equipement	67.2	31.2	46.5	52.3	50.6
Industrie	18.5	14.5	16.3	32.2	13.1
Intérieur (Police)	-	4.5	4.2	5.3	5.3
Intérieur (Autres)	55.7	48.5	54.8	57.4	52.9
Jeunesse et sports	-	-	-	-	-
Justice	5.3	10.8	23.4	30.8	22.1
Postes et télécommunications	28.0	32.7	26.4	27.0	25.6
Premier ministre	-	5.8	1.3	-	-
Transports	31.4	23.2	24.6	21.3	24.7
ONACVG	-	35.1	31.2	28.6	25.2
Divers	-	0.4	39.4	48.2	46.8
Total général	19.9	21.0	16.2	16.1	14.9

Tableau V.11 Audience de la CGT-FO aux élections des CAPN par grandes administrations (1978-1995 - Cadre A - suffrages absolus)

	1978-80	1979-81	1980-82	1981-83	1982-84	1983-85	1984-86	1985-87	1986-88	1987-89	1988-90	1989-91	1991-93	1993-95
Culture	1	-	-	6	37	52	89	75	63	41	41	24	53	56
Affaires étrangères	51	31	31	31	90	92	114	108	114	138	112	109	104	125
Travail-Santé	675	674	676	635	611	559	574	559	559	491	522	522	545	357
Agriculture	1 725	1 725	1 540	1 623	1 634	1 664	1 707	1 689	1 678	1 646	1 685	1 719	1 728	1 660
Anciens combattants	78	76	80	80	77	77	77	84	78	78	78	79	68	64
Défense	437	437	446	446	454	448	433	431	388	388	363	374	386	384
Coopération	9	9	9	2	2	-	-	41	41	41	27	27	19	19
DOM-TOM	-	-	-	-	-	-	14	14	2	2	2	-	-	-
Economie et finances	7 923	7 931	7 455	7 449	7 632	7 640	7 647	7 606	7 293	7 437	7 203	6 399	6 501	6 465
Education Administratifs	254	254	321	321	353	360	822	815	687	662	926	1 055	1 059	958
Education Enseignants	4 014	4 014	5 517	5 517	32 784	32 784	32 784	19 457	19 457	19 603	18 471	18 113	20 173	20 103
Equipement	-	3 026	2 977	3 062	3 070	3 070	2 891	2 888	2 964	2 579	2 569	2 569	2 530	2 741
Industrie	4	4	4	-	-	-	-	-	-	-	-	16	71	115
Intérieur (autres)	1 701	1 701	1 552	1 597	1 597	1 686	1 744	1 770	1 743	1 428	1 428	1 428	1 467	1 456
Intérieur (police)	-	53	53	53	197	197	197	30	30	30	44	44	-	-
Jeunesse et sports	-	-	-	-	-	-	-	-	-	-	-	-	-	-
Justice	36	351	355	372	366	435	531	502	520	489	458	482	522	534
Postes et télécom	7 808	7 808	7 808	7 980	7 980	7 980	8 960	8 960	8 960	7 801	7 801	7 801	8 992	8 992
Premier ministre	-	-	-	-	-	22	22	22	22	6	6	9	9	-
Transports	214	221	284	371	403	399	399	398	398	405	403	520	486	142
Jeunesse et sports	-	-	-	-	-	-	-	-	-	-	-	-	-	-
Divers	3 025	-	164	164	-	-	-	-	-	-	-	-	-	-
CDC	52	30	30	6	6	6	-	-	-	-	-	-	-	16
CEMAGREF	-	-	-	-	-	-	-	-	-	-	-	-	-	36
CNCA	-	20	20	-	-	8	8	8	8	1	1	1	7	7
CNMSS	-	-	-	-	-	-	-	-	-	-	-	-	-	-
CNRS	-	-	-	-	-	-	558	558	558	788	788	788	697	697
IFREMER	-	-	-	18	18	18	22	15	15	15	12	12	-	19
IGN	-	71	36	36	25	25	42	42	42	60	60	60	53	58
INJS et INJA	-	-	-	-	-	-	-	-	-	-	-	-	-	-
INRA	-	-	-	-	-	-	-	-	-	-	-	-	-	-
INRIA	-	-	-	-	-	-	-	-	-	-	-	-	-	-
INSERM	-	-	-	-	-	-	-	-	-	-	-	-	-	-
Météo-France	-	-	-	-	-	-	-	-	-	-	-	-	-	296
ONAC	56	66	66	79	79	79	72	72	72	43	47	47	38	65
ONF	21	21	18	18	18	18	27	27	22	22	22	22	20	20
ONIC	40	36	36	36	36	36	72	29	29	29	29	29	29	28
ORSTORM	-	-	-	-	-	-	-	-	-	-	-	-	292	292
Divers offices	91	-	-	-	-	-	-	-	-	-	-	-	19	-
Total général	28 215	28 559	29 478	29 902	57 469	57 655	59 806	46 200	45 743	44 223	43 098	42 249	45 868	45 705

Tableau V.12 Audience de la CGT-FO aux élections des CAPN par grandes administrations (1978-1995 - Cadre B - suffrages absolus)

	1978-80	1979-81	1980-82	1981-83	1982-84	1983-85	1984-86	1985-87	1986-88	1987-89	1988-90	1989-91	1991-93	1993-95
Culture	59	72	80	105	124	124	119	93	92	87	85	71	141	153
Affaires étrangères	84	72	78	61	93	124	126	83	95	92	104	90	108	94
Travail-Santé	1 018	1 029	1 011	924	915	918	957	957	922	724	724	737	740	792
Agriculture	1 587	1 622	1 563	1 543	1 516	1 572	1 562	1 602	1 527	1 512	1 499	1 592	1 624	1 984
Anciens combattants	240	240	240	245	249	249	236	240	240	242	207	203	151	126
Défense	1 605	1 543	1 543	1 641	1 607	1 607	1 680	1 739	1 739	1 783	1 664	1 664	1 720	1 720
Coopération	16	11	11	11	33	-	-	43	43	43	30	30	25	25
DOM-TOM	-	-	-	-	-	2	7	7	9	9	9	16	15	33
Economie et finances	10 157	10 133	10 524	10 559	10 759	10 935	11 024	11 026	10 646	10 448	10 433	10 312	11 405	11 469
Education Administratifs	459	479	634	671	671	749	1 642	1 642	1 656	1 705	1 876	2 092	2 069	1 972
Education Enseignants	4 835	5 858	5 838	5 858	28 336	28 336	28 336	18 109	18 109	17 815	20 239	20 239	21 755	21 755
Equipement	-	3 327	3 327	3 409	3 409	3 409	3 339	3 322	3 322	3 037	3 038	3 038	2 433	4 495
Industrie	7	38	38	18	14	15	17	86	86	86	65	85	168	111
Intérieur (autres)	1 902	1 901	1 904	1 904	1 881	1 774	1 790	1 778	1 738	1 704	1 730	1 730	1 775	1 900
Intérieur (police)	1 031	1 715	1 715	1 715	1 784	1 947	1 947	1 957	1 957	1 568	1 530	1 530	1 133	519
Jeunesse et sports	-	-	-	-	-	-	-	-	-	-	-	-	-	-
Justice	356	347	349	365	335	750	897	842	711	675	632	668	792	792
Postes et télécom	26 284	26 284	26 284	26 347	26 347	26 347	28 583	28 583	27 237	22 982	22 982	22 982	22 982	36 847
Premier ministre	-	-	-	-	12	12	16	13	13	13	10	10	20	20
Transports	1 058	1 078	1 082	1 157	1 165	1 215	1 258	1 066	1 084	1 084	1 043	820	869	435
Jeunesse et sports	-	-	-	-	-	-	-	-	-	-	-	-	-	-
Divers	3 327	-	187	187	-	-	-	-	-	-	-	-	-	-
CDC	145	180	180	210	210	210	246	246	246	166	166	166	119	112
CEMAGREF	-	-	-	-	-	-	-	-	-	-	-	-	-	18
CNCA	-	30	30	3	3	1	4	4	4	-	-	-	-	-
CNMSS	-	69	70	70	70	50	50	50	47	47	47	36	41	41
CNRS	-	-	-	-	-	-	281	281	281	312	312	312	258	258
IFREMER	-	-	-	-	-	-	-	8	8	8	-	-	-	9
IGN	-	37	37	35	35	35	24	24	24	-	-	-	-	-
INJS et INJA	-	-	-	-	-	-	-	-	-	-	-	-	-	-
INRA	-	-	-	-	-	-	-	-	-	-	-	-	-	-
INRIA	-	-	-	-	-	-	-	-	-	-	-	-	-	-
INSERM	-	-	-	-	-	-	-	-	-	-	-	-	-	-
Météo-France	-	-	-	-	-	-	-	-	-	-	-	-	-	336
ONAC	64	63	63	61	61	61	56	56	56	57	57	57	53	61
ONF	96	96	190	190	196	407	407	416	210	210	222	174	198	191
ONIC	69	69	69	47	47	20	30	30	30	27	27	27	26	22
ORSTORM	-	-	-	-	-	-	-	-	-	-	-	-	81	81
Divers offices	30	-	-	-	-	-	-	-	-	-	-	-	9	-
Total général	54 429	56 293	57 047	57 336	79 872	80 869	84 634	74 303	72 132	66 436	68 731	68 681	70 710	86 371

Tableau V.13 Audience de la CGT-FO aux élections des CAPN par grandes administrations (1978-1995 - Cadre C-D - suffrages absolus)

	1978-80	1979-81	1980-82	1981-83	1982-84	1983-85	1984-86	1985-87	1986-88	1987-89	1988-90	1989-91	1991-93	1993-95
Culture	437	525	616	661	609	592	728	748	724	863	851	773	593	613
Affaires étrangères	187	194	194	178	232	295	302	229	236	215	215	374	393	264
Travail-Santé	1 889	1 889	1 837	1 943	1 983	1 987	2 054	1 978	1 854	1 727	1 727	1 721	1 404	1 460
Agriculture	849	815	800	871	978	984	1 097	1 253	1 378	1 640	1 692	1 538	1 660	1 724
Anciens combattants	1 446	1 502	1 390	1 387	1 373	1 325	1 262	1 279	1 132	1 067	993	934	982	798
Défense	6 421	6 528	6 204	6 587	6 519	6 652	6 806	6 852	7 067	7 339	7 308	6 722	6 705	6 415
Coopération	29	29	29	64	65	-	-	115	115	115	108	108	96	96
DOM-TOM	-	-	-	-	-	-	53	53	53	36	36	36	41	76
Economie et finances	23 679	23 613	23 097	23 044	23 195	25 654	25 784	25 694	24 243	24 257	24 251	20 784	19 813	19 383
Education Administratifs	4 514	8 067	8 060	8 125	13 268	13 761	13 900	14 218	14 332	14 385	14 622	14 266	13 682	14 226
Education Enseignants	-	-	-	-	-	-	-	-	-	-	-	-	-	-
Equipement	-	12 105	12 301	12 546	12 586	14 581	14 812	14 794	14 950	14 648	14 870	14 870	16 593	14 132
Industrie	284	284	217	213	188	182	182	218	218	218	187	226	264	110
Intérieur (autres)	4 425	4 425	4 288	4 288	4 335	4 273	4 298	4 279	4 279	5 313	5 313	3 967	6 542	6 583
Intérieur (police)	2 546	5 196	5 196	5 196	5 309	4 908	4 908	4 942	4 942	3 883	3 766	3 766	2 781	2 509
Jeunesse et sports	-	-	-	-	-	-	-	-	-	-	-	-	-	-
Justice	2 656	2 738	3 975	3 977	4 142	5 586	5 601	5 620	5 413	5 354	5 290	4 846	5 515	5 162
Postes et télécom	46 944	46 944	46 944	47 663	47 663	47 663	53 164	53 164	54 510	40 860	40 860	40 860	40 860	18 671
Premier ministre	32	32	32	41	87	102	118	134	134	132	125	131	162	150
Transports	496	510	541	541	706	806	833	908	932	876	708	678	629	619
Jeunesse et sports	-	-	-	-	-	-	-	-	-	-	-	-	-	-
Divers	12 081	-	-	-	-	-	-	-	-	-	-	-	-	-
CDC	763	702	626	606	606	606	612	612	612	343	343	343	246	199
CEMAGREF	-	-	-	-	-	-	-	-	-	-	-	-	-	-
CNCA	-	82	82	6	6	11	13	13	13	-	-	-	9	9
CNMSS	-	162	162	162	189	199	211	211	195	195	202	175	113	113
CNRS	-	-	-	-	-	-	102	102	102	173	173	173	160	160
IFREMER	-	-	-	-	-	-	-	13	13	13	13	13	-	14
IGN	-	-	-	-	-	-	-	8	8	-	-	-	-	-
INJS et INJA	-	-	-	-	-	-	-	-	-	-	-	-	-	-
INRA	-	-	-	-	-	-	-	-	-	-	-	-	-	-
INRIA	-	-	-	-	-	-	-	-	-	-	-	-	-	-
INSERM	-	-	-	-	-	-	-	-	-	-	-	-	-	-
Météo-France	-	-	-	-	-	-	-	-	-	-	-	-	-	-
ONAC	322	322	262	231	231	231	313	313	313	238	238	238	240	285
ONF	145	298	386	424	441	628	643	685	598	586	586	550	566	634
ONIC	104	104	104	103	98	74	74	74	74	53	53	53	54	48
ORSTORM	-	-	-	-	-	-	-	-	-	-	-	-	22	22
Divers offices	82	-	-	-	9	9	-	-	-	-	-	-	18	4
Total général	110 331	117 066	117 343	118 857	124 818	131 109	137 870	138 509	138 440	124 529	124 530	118 145	120 143	94 479

Tableau V.14 Audience de la CGT-FO aux élections des CAPN par grandes administrations (1978-1995 - Ensemble des collèges - suffrages absolus)

	1978-80	1979-81	1980-82	1981-83	1982-84	1983-85	1984-86	1985-87	1986-88	1987-89	1988-90	1989-91	1991-93	1993-95
Culture	497	597	696	772	770	768	936	916	879	991	977	868	787	822
Affaires étrangères	322	297	303	270	415	511	542	420	445	445	431	573	605	483
Travail-Santé	3 582	3 592	3 524	3 502	3 509	3 464	3 585	3 494	3 335	2 942	2 973	2 980	2 689	2 609
Agriculture	4 161	4 162	3 903	4 037	4 128	4 220	4 366	4 544	4 583	4 798	4 876	4 849	5 012	5 368
Anciens combattants	1 764	1 818	1 710	1 712	1 699	1 651	1 575	1 603	1 450	1 387	1 278	1 216	1 201	988
Défense	8 463	8 508	8 193	8 674	8 580	8 707	8 919	9 022	9 194	9 510	9 335	8 760	8 811	8 519
Coopération	54	49	49	77	100	-	-	199	199	199	165	165	140	140
DOM-TOM	-	-	-	-	-	2	74	74	64	47	47	52	56	109
Economie et finances	41 759	41 677	41 076	41 052	41 586	44 229	44 455	44 326	42 182	42 142	41 887	37 495	37 719	37 317
Education Administratifs	5 227	8 800	9 015	9 117	14 292	14 870	16 364	16 675	16 675	16 752	17 424	17 413	16 810	17 156
Education Enseignants	8 849	9 872	11 355	11 375	61 120	61 120	61 120	37 566	37 566	37 418	38 710	38 352	41 928	41 858
Equipement	-	18 458	18 605	19 017	19 065	21 060	21 042	21 004	21 236	20 264	20 477	20 477	21 556	21 368
Industrie	295	326	259	231	202	197	199	304	304	304	252	327	503	336
Intérieur (autres)	8 028	8 027	7 744	7 789	7 813	7 733	7 832	7 827	7 760	8 445	8 471	7 125	9 784	9 939
Intérieur (police)	3 577	6 964	6 964	6 964	7 290	7 052	7 052	6 929	6 929	5 481	5 340	5 340	3 914	3 028
Jeunesse et sports	-	-	-	-	-	-	-	-	-	-	-	-	-	-
Justice	3 048	3 436	4 679	4 714	4 843	6 771	7 029	6 964	6 644	6 518	6 380	5 996	6 829	6 488
Postes et télécom	81 036	81 036	81 036	81 990	81 990	81 990	90 707	90 707	90 707	71 643	71 643	71 643	72 834	64 510
Premier ministre	32	32	32	41	99	136	156	169	169	151	141	150	191	170
Transports	1 768	1 809	1 907	2 069	2 274	2 420	2 490	2 372	2 414	2 365	2 154	2 018	1 984	1 196
Jeunesse et sports	-	-	-	-	-	-	-	-	-	-	-	-	-	-
Divers	18 433	-	351	351	-	-	-	-	-	-	-	-	-	-
CDC	960	912	836	822	822	822	858	858	858	509	509	509	365	327
CEMAGREF	-	-	-	-	-	-	-	-	-	-	-	-	-	54
CNCA	-	132	132	9	9	20	25	25	25	1	1	1	16	16
CNMSS	-	231	232	232	259	249	261	261	242	242	249	211	154	154
CNRS	-	-	-	-	-	-	941	941	941	1 273	1 273	1 273	1 115	1 115
IFREMER	-	-	-	18	18	18	22	36	36	36	25	25	-	42
IGN	-	108	73	71	60	60	66	74	74	60	60	60	53	58
INJS et INJA	-	-	-	-	-	-	-	-	-	-	-	-	-	-
INRA	-	-	-	-	-	-	-	-	-	-	-	-	-	-
INRIA	-	-	-	-	-	-	-	-	-	-	-	-	-	-
INSERM	-	-	-	-	-	-	-	-	-	-	-	-	-	-
Météo-France	-	-	-	-	-	-	-	-	-	-	-	-	-	632
ONAC	442	451	391	371	371	371	441	441	441	338	342	342	331	411
ONF	262	415	594	632	655	1 053	1 077	1 128	830	818	830	746	784	845
ONIC	213	209	209	186	181	130	176	133	133	109	109	109	109	98
ORSTORM	-	-	-	-	-	-	-	-	-	-	-	-	395	395
Divers offices	203	-	-	-	9	9	-	-	-	-	-	-	46	4
Total général	192 975	201 918	203 868	206 095	262 159	269 633	282 310	259 012	256 315	235 188	236 359	229 075	236 721	226 555

Tableau V.15 Audience de la CGT-FO aux élections des CAPN par grandes administrations (1978-1995 - Cadre A - en % des suffrages exprimés)

	1978-80	1979-81	1980-82	1981-83	1982-84	1983-85	1984-86	1985-87	1986-88	1987-89	1988-90	1989-91	1991-93	1993-95
Culture	0.1	-	-	0.8	4.6	6.2	9.3	7.7	6.5	4.2	4.2	2.2	4.0	3.9
Affaires étrangères	10.7	5.0	5.0	5.1	14.1	13.9	15.9	18.8	19.6	16.8	19.7	20.1	17.2	20.5
Travail-Santé	23.3	22.7	23.2	20.2	19.9	19.5	19.3	18.8	18.7	16.6	17.5	17.5	16.2	10.2
Agriculture	28.0	27.7	25.1	25.0	23.8	24.2	22.2	21.5	20.7	21.8	22.5	21.9	21.9	22.0
Anciens combattants	56.1	58.0	56.7	56.7	53.1	55.0	49.4	66.7	61.4	61.4	61.4	50.6	43.6	39.0
Défense	18.3	18.1	17.8	17.8	18.0	18.1	17.5	17.3	16.1	16.1	14.5	15.2	15.4	15.4
Coopération	33.3	15.8	15.8	3.3	5.7	-	-	45.6	45.6	45.6	35.5	35.5	22.9	22.9
DOM-TOM	-	-	-	-	-	-	45.2	45.2	13.3	13.3	13.3	-	-	-
Economie et finances	29.4	29.5	27.4	27.4	27.8	26.9	26.5	26.3	25.0	25.2	24.9	23.3	23.1	22.8
Education Administratifs	3.9	3.0	3.8	3.7	4.2	4.3	8.5	8.7	7.7	7.6	8.2	9.4	9.1	6.9
Education Enseignants	1.8	1.7	2.3	2.3	12.6	12.6	12.6	7.2	7.2	7.0	7.2	7.0	7.5	7.4
Equipement	-	54.7	54.9	56.1	56.3	54.8	53.2	53.5	53.0	51.0	54.5	54.5	53.2	51.4
Industrie	0.5	0.6	0.5	-	-	-	-	-	-	-	-	2.2	6.8	6.5
Intérieur (autres)	45.5	44.4	41.4	41.9	42.4	45.2	42.3	46.6	46.0	39.6	39.8	39.8	39.7	39.5
Intérieur (police)	-	4.9	4.9	4.9	13.8	13.8	13.6	1.7	1.7	1.7	2.8	2.8	-	-
Jeunesse et sports	-	-	-	-	-	-	-	-	-	-	-	-	-	-
Justice	4.2	24.8	21.4	21.9	21.8	25.5	27.5	26.4	27.0	25.8	25.7	26.3	18.0	18.2
Postes et télécom	28.3	28.3	28.3	26.5	26.5	26.5	27.8	27.8	27.8	24.7	24.7	24.7	24.3	23.7
Premier ministre	-	-	-	-	-	23.2	21.4	17.3	17.3	4.8	4.8	7.0	7.5	-
Transports	14.4	14.1	17.8	22.4	24.1	25.2	24.5	19.6	23.8	23.1	22.4	11.7	10.7	3.6
Jeunesse et sports	-	-	-	-	-	-	-	-	-	-	-	-	-	-
Divers	54.7	-	54.8	54.8	-	-	-	-	-	-	-	-	-	-
CDC	18.7	10.7	10.7	2.4	2.4	2.4	-	-	-	-	-	-	-	6.4
CEMAGREF	-	-	-	-	-	-	-	-	-	-	-	-	-	16.1
CNCA	-	11.1	11.1	-	-	7.2	6.5	6.5	6.5	1.1	1.1	1.1	5.5	5.5
CNMSS	-	-	-	-	-	-	-	-	-	-	-	-	-	-
CNRS	-	-	-	-	-	-	6.4	6.4	6.4	8.4	8.3	8.3	7.0	7.0
IFREMER	-	-	-	36.7	36.7	36.7	28.9	31.2	31.2	31.2	18.5	18.5	-	35.8
IGN	-	25.3	13.6	14.9	13.4	12.6	19.8	19.8	19.8	24.5	24.5	24.5	21.9	20.4
INJS et INJA	-	-	-	-	-	-	-	-	-	-	-	-	-	-
INRA	-	-	-	-	-	-	-	-	-	-	-	-	-	-
INRIA	-	-	-	-	-	-	-	-	-	-	-	-	-	-
INSERM	-	-	-	-	-	-	-	-	-	-	-	-	-	-
Météo-France	-	-	-	-	-	-	-	-	-	-	-	-	-	38.7
ONAC	32.6	43.1	43.1	41.4	41.4	41.4	32.3	32.3	32.3	20.7	22.5	22.5	19.9	32.7
ONF	44.7	44.7	39.1	39.1	39.1	39.1	33.8	33.8	25.6	25.6	25.6	25.6	20.4	20.4
ONIC	28.4	24.0	24.0	24.0	24.0	24.0	29.5	17.3	17.3	17.3	19.5	19.5	19.5	22.8
ORSTORM	-	-	-	-	-	-	-	-	-	-	-	-	42.8	43.9
Divers offices	17.6	-	-	-	-	-	-	-	-	-	-	-	9.2	-
Total général	9.0	8.9	8.9	8.9	16.1	16.1	16.0	12.0	11.9	11.2	11.6	11.3	11.5	11.3

Tableau V.16 Audience de la CGT-FO aux élections des CAPN par grandes administrations (1978-1995 - Cadre B - en % des suffrages exprimés)

	1978-80	1979-81	1980-82	1981-83	1982-84	1983-85	1984-86	1985-87	1986-88	1987-89	1988-90	1989-91	1991-93	1993-95
Culture	12.1	16.6	18.9	24.6	24.7	24.6	18.8	16.8	15.4	15.4	15.1	12.8	17.0	17.2
Affaires étrangères	23.5	17.5	17.8	13.0	18.6	22.4	21.6	16.6	18.1	17.4	18.5	16.6	21.3	17.2
Travail-Santé	20.3	21.3	19.8	17.6	21.0	24.3	25.0	24.7	24.2	19.8	19.8	19.7	19.9	20.3
Agriculture	54.4	55.9	54.4	52.5	50.6	49.5	47.4	45.3	43.4	43.2	42.5	45.5	43.2	44.6
Anciens combattants	49.7	49.7	46.2	49.9	51.1	51.3	51.8	45.2	45.1	47.6	44.9	42.8	37.4	36.4
Défense	26.7	26.3	26.5	27.0	26.1	26.1	26.3	26.0	26.0	26.8	25.6	25.2	26.1	26.2
Coopération	33.3	24.4	24.4	24.4	61.1	-	-	50.0	50.0	50.0	44.8	44.8	37.9	37.9
DOM-TOM	-	-	-	-	-	25.0	43.8	43.8	60.0	60.0	60.0	76.2	71.4	20.2
Economie et finances	30.7	30.6	29.6	29.8	30.0	29.3	29.3	29.2	27.0	26.7	26.6	26.0	26.2	25.8
Education Administratifs	3.3	3.1	3.9	4.1	3.9	4.2	8.7	8.7	8.9	9.1	9.1	10.5	10.3	9.0
Education Enseignants	2.1	2.5	2.5	2.5	11.1	11.1	11.1	7.4	7.4	7.4	9.4	9.4	9.7	9.7
Equipement	-	46.4	46.4	48.3	48.3	48.4	48.4	48.2	47.8	31.6	31.7	31.7	26.0	31.8
Industrie	1.7	8.6	8.8	3.6	3.0	3.2	3.0	11.4	11.4	11.4	8.5	12.2	17.0	13.2
Intérieur (autres)	53.8	53.8	55.8	55.8	54.1	50.4	49.4	48.5	48.1	42.9	43.4	43.4	42.3	43.1
Intérieur (police)	10.1	14.0	14.0	14.0	14.6	16.0	15.9	15.6	15.6	12.9	12.6	12.6	9.3	3.8
Jeunesse et sports	-	-	-	-	-	-	-	-	-	-	-	-	-	-
Justice	7.6	6.0	6.0	6.3	5.5	11.7	12.8	11.9	10.0	9.5	9.2	9.6	10.8	10.8
Postes et télécom	28.0	28.0	28.0	25.4	25.4	25.4	25.6	25.6	26.9	22.4	22.4	22.4	22.4	20.0
Premier ministre	-	-	-	-	20.7	20.3	21.3	15.1	15.1	15.1	14.7	14.7	22.0	22.0
Transports	23.4	22.3	22.2	22.9	21.6	22.6	22.7	18.2	18.4	18.4	17.8	26.0	22.0	24.0
Jeunesse et sports	-	-	-	-	-	-	-	-	-	-	-	-	-	-
Divers	46.4	-	61.1	61.1	-	-	-	-	-	-	-	-	-	-
CDC	19.9	20.6	20.6	24.3	24.3	24.1	28.6	28.6	28.6	17.5	17.5	17.5	12.8	11.6
CEMAGREF	-	-	-	-	-	-	-	-	-	-	-	-	-	23.7
CNCA	-	27.8	27.8	5.9	5.9	1.6	4.7	4.7	4.7	-	-	-	-	-
CNMSS	-	52.3	52.6	52.6	52.6	36.8	34.7	34.7	31.3	31.3	31.3	25.0	22.5	22.5
CNRS	-	-	-	-	-	-	13.3	13.3	13.3	13.5	12.3	12.3	10.1	10.1
IFREMER	-	-	-	-	-	-	-	12.1	12.1	12.1	-	-	-	22.5
IGN	-	23.6	23.1	23.0	23.0	23.0	22.2	22.2	22.9	-	-	-	-	-
INJS et INJA	-	-	-	-	-	-	-	-	-	-	-	-	-	-
INRA	-	-	-	-	-	-	-	-	-	-	-	-	-	-
INRIA	-	-	-	-	-	-	-	-	-	-	-	-	-	-
INSERM	-	-	-	-	-	-	-	-	-	-	-	-	-	-
Météo-France	-	-	-	-	-	-	-	-	-	-	-	-	-	22.7
ONAC	55.7	55.3	55.3	49.6	49.6	48.4	43.4	43.4	43.4	48.3	48.3	48.3	39.6	47.3
ONF	8.0	8.0	15.3	15.3	15.5	33.3	32.3	32.8	16.6	16.6	17.5	15.2	16.7	14.9
ONIC	26.3	26.2	26.2	19.0	19.0	9.9	11.1	11.1	11.1	13.8	13.8	13.8	15.8	15.9
ORSTORM	-	-	-	-	-	-	-	-	-	-	-	-	45.5	45.5
Divers offices	10.2	-	-	-	-	-	-	-	-	-	-	-	4.0	-
Total général	12.9	13.3	13.3	13.1	17.2	17.3	17.7	15.7	15.5	14.4	15.6	15.7	15.7	15.9

Tableau V.17 Audience de la CGT-FO aux élections des CAPN par grandes administrations (1978-1995 - Cadre C-D - en % des suffrages exprimés)

	1978-80	1979-81	1980-82	1981-83	1982-84	1983-85	1984-86	1985-87	1986-88	1987-89	1988-90	1989-91	1991-93	1993-95
Culture	22.7	24.9	26.8	29.9	28.8	29.5	29.4	29.7	26.5	26.5	26.0	25.6	24.5	24.9
Affaires étrangères	18.0	17.4	17.4	14.1	17.6	20.4	19.1	15.6	16.2	11.1	11.5	18.9	19.9	14.1
Travail-Santé	31.2	31.3	29.1	27.6	27.9	28.5	28.7	28.7	25.3	23.4	23.4	23.2	23.7	22.7
Agriculture	24.5	23.5	23.1	21.4	23.0	22.9	21.0	18.4	18.6	21.2	21.3	20.5	21.3	22.6
Anciens combattants	49.5	50.5	49.3	50.0	50.0	49.2	46.5	47.5	45.2	45.3	44.5	44.4	45.9	45.1
Défense	49.6	50.2	47.1	46.6	46.5	47.5	47.3	47.5	46.8	47.4	47.5	46.1	46.6	45.5
Coopération	33.3	33.3	33.3	49.2	49.6	-	-	45.1	45.1	45.1	42.2	42.2	50.0	50.0
DOM-TOM	-	-	-	-	-	-	44.2	44.2	44.2	36.4	36.4	36.4	45.6	38.0
Economie et finances	29.9	29.9	28.0	27.9	28.0	28.7	28.7	28.7	26.8	26.8	26.8	25.8	25.2	25.2
Education Administratifs	4.8	7.3	7.3	7.4	12.1	12.5	12.6	12.7	12.7	12.7	12.6	13.4	12.9	13.0
Education Enseignants	-	-	-	-	-	-	-	-	-	-	-	-	-	-
Equipement	-	27.0	27.6	28.0	28.1	31.9	31.1	31.0	30.8	29.2	29.3	29.3	31.4	28.3
Industrie	53.3	53.3	32.9	25.1	19.3	16.6	13.0	13.9	13.9	13.9	14.7	17.5	19.1	8.3
Intérieur (autres)	51.9	52.0	53.6	53.6	53.6	51.1	49.5	48.6	48.6	44.8	44.5	33.2	40.4	41.0
Intérieur (police)	4.7	7.5	7.5	7.5	7.5	8.4	8.4	8.5	8.5	6.8	6.6	6.6	4.4	3.6
Jeunesse et sports	-	-	-	-	-	-	-	-	-	-	-	-	-	-
Justice	24.3	23.0	25.1	24.9	25.5	30.9	30.9	31.0	28.2	28.0	27.8	23.3	23.5	22.6
Postes et télécom	23.5	23.5	23.5	22.7	22.7	22.7	23.6	23.6	23.2	18.6	18.6	18.6	18.6	17.8
Premier ministre	16.4	17.8	17.8	22.3	37.7	38.3	33.8	30.8	30.2	30.7	30.0	29.5	40.0	37.9
Transports	38.2	36.6	35.8	35.5	42.0	44.3	43.2	43.9	41.2	39.1	34.3	30.1	31.1	30.9
Jeunesse et sports	-	-	-	-	-	-	-	-	-	-	-	-	-	-
Divers	27.0	-	-	-	-	-	-	-	-	-	-	-	-	-
CDC	30.3	29.2	25.2	25.4	25.4	25.4	26.7	26.7	26.7	13.6	13.6	13.6	11.2	9.6
CEMAGREF	-	-	-	-	-	-	-	-	-	-	-	-	-	-
CNCA	-	27.9	27.9	3.3	3.3	5.4	6.1	6.1	6.1	-	-	-	5.4	5.4
CNMSS	-	30.6	30.6	30.9	33.6	34.3	35.2	35.2	29.8	29.8	28.4	29.0	18.4	18.4
CNRS	-	-	-	-	-	-	10.8	10.8	10.8	18.6	18.6	18.6	22.7	22.7
IFREMER	-	-	-	-	-	-	-	22.8	22.8	22.8	31.0	31.0	-	100.0
IGN	-	-	-	-	-	-	-	10.1	9.5	-	-	-	-	-
INJS et INJA	-	-	-	-	-	-	-	-	-	-	-	-	-	-
INRA	-	-	-	-	-	-	-	-	-	-	-	-	-	-
INRIA	-	-	-	-	-	-	-	-	-	-	-	-	-	-
INSERM	-	-	-	-	-	-	-	-	-	-	-	-	-	-
Météo-France	-	-	-	-	-	-	-	-	-	-	-	-	-	-
ONAC	38.1	38.2	32.9	29.1	29.1	28.9	32.4	32.4	32.4	28.4	28.4	28.4	30.0	35.7
ONF	4.5	9.2	12.9	14.0	14.4	19.8	20.0	20.9	17.4	17.2	17.2	16.6	17.6	18.8
ONIC	24.5	24.5	24.5	24.0	21.9	16.1	15.7	15.7	15.7	18.0	18.0	18.0	23.7	23.4
ORSTORM	-	-	-	-	-	-	-	-	-	-	-	-	45.8	45.8
Divers offices	18.9	-	-	-	3.4	3.2	-	-	-	-	-	-	6.0	2.8
Total général	20.9	20.8	20.6	20.4	21.3	22.5	22.8	22.7	22.1	20.2	20.1	19.7	19.7	18.9

Tableau V.18 Audience de la CGT-FO aux élections des CAPN par grandes administrations (1978-1995 - Ensemble des collèges - en % des suffrages exprimés)

	1978-80	1979-81	1980-82	1981-83	1982-84	1983-85	1984-86	1985-87	1986-88	1987-89	1988-90	1989-91	1991-93	1993-95
Culture	15.9	18.2	20.2	22.8	22.5	23.0	23.0	22.6	20.4	20.7	20.3	18.6	17.2	17.2
Affaires étrangères	17.2	13.8	14.0	11.6	16.9	19.2	18.8	16.6	17.3	13.5	14.4	18.7	19.6	16.0
Travail-Santé	25.6	26.0	24.6	22.7	24.2	25.4	25.7	25.4	23.6	21.0	21.2	21.1	20.7	18.9
Agriculture	33.2	33.0	31.3	29.9	29.2	29.4	26.9	25.0	24.1	25.5	25.7	25.7	25.8	27.4
Anciens combattants	49.8	50.7	49.1	50.2	50.3	49.7	47.3	47.9	45.8	46.4	45.3	44.5	44.5	43.3
Défense	39.7	40.0	38.1	38.2	37.8	38.4	38.3	38.2	38.0	38.7	38.3	37.1	37.5	36.8
Coopération	33.3	25.9	25.9	32.8	45.5	-	-	46.2	46.2	46.2	41.4	41.4	41.1	41.1
DOM-TOM	-	-	-	-	-	2.9	44.3	44.3	42.7	36.4	36.4	36.1	40.3	27.9
Economie et finances	30.0	30.0	28.3	28.3	28.5	28.5	28.4	28.4	26.5	26.5	26.4	25.4	25.1	24.9
Education Administratifs	4.6	6.6	6.7	6.8	10.5	10.9	11.8	11.9	11.8	11.9	11.8	12.7	12.2	11.8
Education Enseignants	1.9	2.1	2.4	2.4	11.9	11.9	11.9	7.3	7.3	7.2	8.2	8.1	8.5	8.5
Equipement	-	32.1	32.6	33.2	33.3	36.1	35.1	35.0	34.8	31.2	31.5	31.5	32.2	30.7
Industrie	17.6	19.4	14.1	11.0	9.2	8.4	7.1	9.4	9.4	9.4	8.8	12.1	14.7	8.5
Intérieur (autres)	50.8	50.6	51.1	51.1	50.9	49.5	47.7	48.1	47.9	43.4	43.4	36.5	40.6	41.1
Intérieur (police)	5.4	8.4	8.4	8.4	8.6	9.8	9.7	9.5	9.5	7.7	7.5	7.5	5.1	3.5
Jeunesse et sports	-	-	-	-	-	-	-	-	-	-	-	-	-	-
Justice	18.5	18.0	20.1	20.0	20.2	25.8	26.0	25.6	23.5	23.2	23.1	20.3	20.2	19.6
Postes et télécom	25.2	25.2	25.2	23.9	23.9	23.9	24.6	24.6	24.6	20.2	20.2	20.2	20.3	19.7
Premier ministre	8.8	9.5	9.5	11.7	26.2	32.4	29.6	26.1	25.7	23.6	23.1	23.4	31.0	27.5
Transports	24.2	23.2	23.9	25.1	26.0	27.6	27.4	23.8	24.6	23.9	22.1	20.5	18.9	15.5
Jeunesse et sports	-	-	-	-	-	-	-	-	-	-	-	-	-	-
Divers	32.1	-	58.0	58.0	-	-	-	-	-	-	-	-	-	-
CDC	27.2	25.7	23.0	23.4	23.4	23.4	25.5	25.6	25.6	13.9	13.9	13.9	11.0	9.9
CEMAGREF	-	-	-	-	-	-	-	-	-	-	-	-	-	18.0
CNCA	-	22.7	22.7	2.4	2.4	5.3	5.9	5.9	5.9	0.3	0.3	0.3	4.2	4.2
CNMSS	-	34.9	35.0	35.3	37.2	34.8	35.1	35.1	30.1	30.1	28.9	28.2	19.4	19.4
CNRS	-	-	-	-	-	-	8.0	8.0	8.0	10.0	9.8	9.8	8.4	8.4
IFREMER	-	-	-	11.1	11.1	11.0	11.0	21.1	21.1	21.1	16.0	16.0	-	39.3
IGN	-	21.8	15.0	16.5	16.0	15.7	17.3	18.5	18.5	12.5	12.5	12.8	11.2	11.0
INJS et INJA	-	-	-	-	-	-	-	-	-	-	-	-	-	-
INRA	-	-	-	-	-	-	-	-	-	-	-	-	-	-
INRIA	-	-	-	-	-	-	-	-	-	-	-	-	-	-
INSERM	-	-	-	-	-	-	-	-	-	-	-	-	-	-
Météo-France	-	-	-	-	-	-	-	-	-	-	-	-	-	28.2
ONAC	39.0	40.6	36.8	33.5	33.5	33.2	33.5	33.5	33.5	29.0	29.4	29.4	29.4	36.5
ONF	5.9	9.3	13.9	14.6	15.0	23.7	23.6	24.4	17.3	17.2	17.4	16.4	17.4	17.7
ONIC	25.8	25.0	25.0	22.5	21.4	16.0	17.8	14.6	14.6	16.6	17.1	17.1	20.1	21.0
ORSTORM	-	-	-	-	-	-	-	-	-	-	-	-	43.5	44.3
Divers offices	16.3	-	-	-	2.5	2.4	-	-	-	-	-	-	6.3	0.6
Total général	15.3	15.4	15.3	15.2	18.6	19.2	19.4	17.7	17.4	16.0	16.5	16.2	16.2	15.7

Tableau V.19 Audience de la CGT-FO aux élections des CAPN par grandes administrations (1992-2005 - Cadre A - suffrages absolus)

	1992-94	1993-95	1994-96	1995-97	1996-98	1997-99	1998-00	1999-01	2000-02	2001-03	2002-04	2003-05
Affaires étrangères	123	144	136	142	134	131	68	68	75	95	95	100
Affaires sociales	545	357	405	366	363	322	305	257	257	257	257	207
Agriculture	1 728	1 660	1 658	1 681	1 456	1 402	1 422	1 574	1 606	1 609	1 688	1 688
Anciens combattants	68	64	64	64	60	48	22	22	-	-	-	-
Culture	53	56	61	71	67	50	7	78	74	79	92	64
Défense	386	384	383	383	397	355	378	378	335	327	327	340
DOM-TOM	-	-	19	19	19	18	18	21	18	18	18	25
Economie et finances	6 501	6 465	6 462	6 156	6 185	6 185	6 144	6 219	6 219	6 219	5 812	5 890
Education Administratifs	1 059	958	958	867	721	738	792	890	887	887	790	778
Education Enseignants	20 173	20 103	16 310	16 072	16 072	18 219	18 219	18 219	34 355	34 355	34 355	30 813
Equipement	2 530	2 741	2 558	2 633	2 633	2 650	2 733	2 733	2 749	2 778	2 776	2 776
Industrie	71	115	75	73	73	73	71	91	91	91	54	-
Intérieur (police)	-	-	-	17	158	158	158	37	37	-	-	-
Intérieur (autres)	1 467	1 456	1 320	1 320	1 314	1 255	1 242	1 287	1 337	1 337	1 347	1 352
Jeunesse et sports	-	-	-	-	-	-	-	-	-	-	-	27
Justice	522	534	460	455	455	371	380	459	510	507	507	507
Mer	50	55	55	48	40	40	40	40	40	40	40	40
Premier ministre	9	-	-	-	-	-	-	-	-	9	9	9
Transports	436	87	105	125	125	146	187	187	187	147	147	147
CDC	-	16	16	14	14	14	8	8	8	8	31	31
CNCA	7	7	7	-	-	-	15	15	15	15	9	9
CNMSS	-	-	-	-	-	-	-	-	-	-	-	-
CNRS	697	697	622	622	622	576	576	576	539	539	539	539
France-télécom & La Poste	8 992	8 992	8 992	8 075	8 075	8 075	8 236	8 236	8 236	8 236	11 104	10 831
IGN	53	58	58	46	45	45	45	24	-	-	8	8
INRA	-	-	-	-	-	-	-	-	-	-	-	-
INSERM	-	-	-	-	-	-	-	-	-	-	-	-
ONAC	38	65	34	68	68	55	55	27	43	43	47	45
ONF	20	20	26	26	26	27	27	22	27	22	22	22
ONIC	29	28	28	28	23	23	23	40	22	22	27	27
ORSTORM	292	292	292	224	224	224	224	115	115	115	111	111
Autres EP	19	351	364	364	289	218	258	267	267	227	224	214
Total général	45 868	45 705	41 468	39 959	39 658	41 418	41 653	41 890	58 049	57 982	60 436	56 600

Tableau V.20 Audience de la CGT-FO aux élections des CAPN par grandes administrations (1992-2005 - Cadre B - suffrages absolus)

	1992-94	1993-95	1994-96	1995-97	1996-98	1997-99	1998-00	1999-01	2000-02	2001-03	2002-04	2003-05
Affaires étrangères	133	119	170	170	170	151	114	117	125	101	101	104
Affaires sociales	740	792	792	791	839	838	838	816	801	801	801	824
Agriculture	1 624	1 984	2 007	1 815	1 747	1 755	1 907	1 834	1 798	1 976	1 976	1 966
Anciens combattants	151	126	126	131	121	118	-	-	-	-	-	-
Culture	141	153	169	157	157	168	137	131	131	86	83	87
Défense	1 720	1 720	1 792	1 792	1 792	1 905	2 003	2 093	2 001	2 061	2 034	2 224
DOM-TOM	15	33	37	37	44	46	71	155	171	188	187	187
Economie et finances	11 405	11 469	11 468	11 195	11 195	11 195	10 773	10 773	10 773	10 773	10 585	10 988
Education Administratifs	2 069	1 972	1 903	1 812	1 617	1 624	1 668	1 716	1 727	1 762	1 961	2 004
Education Enseignants	21 755	21 755	15 192	15 192	15 192	18 661	18 661	18 661	-	-	-	-
Equipement	2 433	4 495	4 769	4 754	4 559	4 559	4 570	4 886	4 651	4 471	4 431	4 511
Industrie	168	111	111	88	88	88	201	201	201	201	457	-
Intérieur (police)	1 133	519	519	519	475	475	475	332	332	183	183	183
Intérieur (autres)	1 775	1 900	2 147	2 158	2 145	2 141	2 141	2 200	2 315	2 315	2 339	2 334
Jeunesse et sports	-	-	-	-	-	-	-	-	-	-	-	-
Justice	792	792	731	707	703	678	688	634	878	870	870	870
Mer	210	218	215	172	145	145	51	51	51	129	129	129
Premier ministre	20	20	19	19	19	15	15	10	10	9	9	20
Transports	659	217	217	337	337	337	426	426	426	421	421	421
CDC	119	112	112	132	132	132	131	131	131	131	115	115
CNCA	-	-	-	-	-	-	11	11	11	11	5	5
CNMSS	41	41	41	39	39	39	23	23	23	26	26	26
CNRS	258	258	237	237	237	272	272	272	257	257	257	257
France-télécom & La Poste	22 982	36 847	36 847	30 742	30 742	30 742	25 211	25 211	25 211	25 211	21 543	19 509
IGN	-	-	-	11	11	11	11	-	-	-	-	-
INRA	-	-	-	-	-	-	-	-	-	-	-	-
INSERM	-	-	-	-	-	-	-	-	-	-	-	-
ONAC	53	61	57	57	54	57	57	60	61	61	42	37
ONF	198	191	191	183	183	183	177	177	177	137	182	182
ONIC	26	22	22	22	25	25	25	27	27	27	43	43
ORSTORM	81	81	81	66	66	66	66	60	60	60	53	53
Autres EP	9	363	358	358	322	326	326	363	383	383	330	309
Total général	70 710	86 371	80 330	73 693	73 156	76 752	71 049	71 371	52 732	52 651	49 163	47 388

Tableau V.21 Audience de la CGT-FO aux élections des CAPN par grandes administrations (1992-2005 - Cadre C-D - suffrages absolus)

	1992-94	1993-95	1994-96	1995-97	1996-98	1997-99	1998-00	1999-01	2000-02	2001-03	2002-04	2003-05
Affaires étrangères	489	360	314	295	273	265	106	128	122	102	109	119
Affaires sociales	1 404	1 460	1 436	1 277	1 258	1 259	1 259	1 669	1 590	1 590	1 590	1 196
Agriculture	1 660	1 724	1 696	1 651	1 341	1 283	1 357	1 324	1 358	1 348	1 342	1 291
Anciens combattants	982	798	735	663	640	637	-	-	-	-	-	-
Culture	593	613	571	545	605	476	482	534	491	446	355	378
Défense	6 705	6 415	6 332	6 427	6 427	5 907	5 863	6 004	5 842	6 096	6 019	6 278
DOM-TOM	41	76	50	50	50	78	78	137	135	128	128	118
Economie et finances	19 813	19 383	19 383	18 108	18 101	18 101	16 387	16 387	16 387	16 387	14 854	14 853
Education Administratifs	13 682	14 226	14 226	13 543	14 814	14 814	14 922	15 317	15 320	15 366	16 887	17 092
Education Enseignants	-	-	-	-	-	-	-	-	-	-	-	-
Equipement	16 593	14 132	14 132	13 488	11 917	11 917	11 329	11 260	11 199	10 353	10 059	10 128
Industrie	264	110	110	120	120	120	-	-	-	-	-	-
Intérieur (police)	2 781	2 509	2 494	2 494	3 414	3 414	3 414	11 199	11 199	9 137	9 137	9 137
Intérieur (autres)	6 542	6 583	6 271	6 271	6 383	6 191	6 187	6 260	6 596	6 605	6 458	6 424
Jeunesse et sports	-	-	-	-	-	-	-	-	-	-	-	-
Justice	5 515	5 162	4 936	4 851	4 847	4 993	5 008	5 042	4 891	4 845	4 856	4 846
Mer	239	216	210	142	142	142	87	87	87	72	72	72
Premier ministre	162	150	149	105	95	87	83	109	107	98	66	66
Transports	390	403	403	282	282	282	336	336	336	348	348	348
CDC	246	199	199	172	172	172	196	196	196	196	116	116
CNCA	9	9	9	-	-	-	13	13	13	13	5	5
CNMSS	113	113	113	91	91	91	71	71	60	96	96	105
CNRS	160	160	96	96	96	115	115	115	77	77	77	72
France-télécom & La Poste	40 860	18 671	18 671	15 715	15 715	15 715	11 355	11 355	11 355	11 355	10 277	9 863
IGN	-	-	-	-	-	-	-	-	-	-	-	-
INRA	-	-	-	-	-	-	-	-	-	-	-	-
INSERM	-	-	-	-	-	-	-	-	-	-	-	-
ONAC	240	285	285	304	287	297	297	348	357	357	281	272
ONF	566	634	634	499	494	494	428	417	417	329	342	342
ONIC	54	48	48	48	32	32	32	36	36	36	26	26
ORSTORM	22	22	22	18	18	18	18	20	20	20	20	20
Autres EP	18	18	14	14	2	18	18	18	20	20	20	26
Total général	120 143	94 479	93 539	87 269	87 616	86 918	79 441	88 382	88 211	85 420	83 540	83 193

Tableau V.22 Audience de la CGT-FO aux élections des CAPN par grandes administrations (1992-2005 - Ensemble des collèges - suffrages absolus)

	1992-94	1993-95	1994-96	1995-97	1996-98	1997-99	1998-00	1999-01	2000-02	2001-03	2002-04	2003-05
Affaires étrangères	745	623	620	607	577	547	288	313	322	298	305	323
Affaires sociales	2 689	2 609	2 633	2 434	2 460	2 419	2 402	2 742	2 648	2 648	2 648	2 227
Agriculture	5 012	5 368	5 361	5 147	4 544	4 440	4 686	4 732	4 762	4 933	5 006	4 945
Anciens combattants	1 201	988	925	858	821	803	22	22	-	-	-	-
Culture	787	822	801	773	829	694	626	743	696	611	530	529
Défense	8 811	8 519	8 507	8 602	8 616	8 167	8 244	8 475	8 178	8 484	8 380	8 842
DOM-TOM	56	109	106	106	113	142	167	313	324	334	333	330
Economie et finances	37 719	37 317	37 313	35 459	35 481	35 481	33 304	33 379	33 379	33 379	31 251	31 731
Education Administratifs	16 810	17 156	17 087	16 222	17 152	17 176	17 382	17 923	17 934	18 015	19 638	19 874
Education Enseignants	41 928	41 858	31 502	31 264	31 264	36 880	36 880	36 880	34 355	34 355	34 355	30 813
Equipement	21 556	21 368	21 459	20 875	19 109	19 126	18 632	18 879	18 599	17 602	17 266	17 415
Industrie	503	336	296	281	281	281	272	292	292	292	511	-
Intérieur (police)	3 914	3 028	3 013	3 030	4 047	4 047	4 047	11 568	11 568	9 320	9 320	9 320
Intérieur (autres)	9 784	9 939	9 738	9 749	9 842	9 587	9 570	9 747	10 248	10 257	10 144	10 110
Jeunesse et sports	-	-	-	-	-	-	-	-	-	-	-	27
Justice	6 829	6 488	6 127	6 013	6 005	6 042	6 076	6 135	6 279	6 222	6 233	6 223
Mer	499	489	480	362	327	327	178	178	178	241	241	241
Premier ministre	191	170	168	124	114	102	98	119	117	116	84	95
Transports	1 485	707	725	744	744	765	949	949	949	916	916	916
CDC	365	327	327	318	318	318	335	335	335	335	262	262
CNCA	16	16	16	-	-	-	39	39	39	39	19	19
CNMSS	154	154	154	130	130	130	94	94	83	122	122	131
CNRS	1 115	1 115	955	955	955	963	963	963	873	873	873	868
France-télécom & La Poste	72 834	64 510	64 510	54 532	54 532	54 532	44 802	44 802	44 802	44 802	42 924	40 203
IGN	53	58	58	57	56	56	56	24	-	-	8	8
INRA	-	-	-	-	-	-	-	-	-	-	-	-
INSERM	-	-	-	-	-	-	-	-	-	-	-	-
ONAC	331	411	376	429	409	409	409	435	461	461	370	354
ONF	784	845	851	708	703	704	632	616	621	488	546	546
ONIC	109	98	98	98	80	80	80	103	85	85	96	96
ORSTORM	395	395	395	308	308	308	308	195	195	195	184	184
Autres EP	46	732	736	736	613	562	602	648	670	630	574	549
Total général	236 721	226 555	215 337	200 921	200 430	205 088	192 143	201 643	198 992	196 053	193 139	187 181

Tableau V.23 Audience de la CGT-FO aux élections des CAPN par grandes administrations (1992-2005 - Cadre A - en % des suffrages exprimés)

	1992-94	1993-95	1994-96	1995-97	1996-98	1997-99	1998-00	1999-01	2000-02	2001-03	2002-04	2003-05
Affaires étrangères	17.9	20.8	18.7	19.4	18.5	18.1	8.4	8.4	9.0	10.4	10.4	10.7
Affaires sociales	16.2	10.2	11.0	9.6	9.3	8.2	8.1	6.5	6.5	6.5	6.5	5.1
Agriculture	21.9	22.0	22.1	22.2	19.3	18.4	18.6	19.3	19.4	19.3	19.4	19.7
Anciens combattants	43.6	39.0	39.0	39.3	38.2	28.6	24.4	24.4	-	-	-	-
Culture	4.0	3.9	4.1	4.8	4.4	3.1	0.4	3.8	3.7	3.9	4.5	3.1
Défense	15.4	15.4	15.2	15.2	15.7	15.4	15.8	15.8	12.9	12.5	12.5	12.8
DOM-TOM	-	-	43.2	43.2	43.2	30.5	30.5	31.8	28.6	28.6	28.6	36.2
Economie et finances	23.1	22.8	22.8	20.6	20.6	20.6	19.3	19.4	19.4	19.4	17.5	16.9
Education Administratifs	9.1	6.9	6.9	5.9	4.8	4.9	5.2	5.7	5.7	5.7	5.0	4.6
Education Enseignants	7.5	7.4	5.7	5.7	5.7	6.5	6.5	6.5	6.8	6.8	6.8	6.4
Equipement	53.2	51.4	51.8	48.4	48.4	48.6	47.0	47.0	45.2	42.9	42.9	42.9
Industrie	6.8	6.5	4.2	4.1	3.9	3.9	4.2	5.2	5.2	5.2	3.1	-
Intérieur (police)	-	-	-	1.0	9.4	9.4	9.4	2.1	2.1	-	-	-
Intérieur (autres)	39.7	39.5	34.0	34.0	33.9	31.3	31.1	32.2	32.2	32.2	32.4	32.7
Jeunesse et sports	-	-	-	-	-	-	-	-	-	-	-	1.2
Justice	18.0	18.2	14.7	14.4	14.4	11.4	11.6	13.6	14.2	14.1	14.1	14.1
Mer	30.1	28.9	29.3	34.0	24.2	24.2	18.3	18.3	24.5	20.3	20.3	20.3
Premier ministre	7.5	-	-	-	-	-	-	-	-	5.1	4.7	4.7
Transports	10.0	2.3	2.8	2.8	2.8	3.3	3.8	3.8	4.0	3.0	3.0	3.0
CDC	-	6.4	6.4	5.4	5.1	5.1	2.7	2.7	2.7	2.7	7.9	7.9
CNCA	5.5	5.5	5.5	-	-	-	16.7	16.7	16.7	16.7	27.3	27.3
CNMSS	-	-	-	-	-	-	-	-	-	-	-	-
CNRS	7.0	7.0	6.0	6.0	6.0	5.9	5.9	5.9	5.6	5.6	5.6	5.6
France-télécom & La Poste	24.3	23.7	23.7	19.9	19.9	19.9	19.8	19.8	19.8	19.8	20.5	19.9
IGN	21.9	20.4	20.4	16.9	16.6	16.6	16.6	7.9	-	-	3.7	3.7
INRA	-	-	-	-	-	-	-	-	-	-	-	-
INSERM	-	-	-	-	-	-	-	-	-	-	-	-
ONAC	19.9	32.7	28.1	33.2	33.2	27.0	27.0	27.3	21.9	21.9	23.9	21.4
ONF	20.4	20.4	28.6	28.6	28.6	27.3	27.3	16.7	27.3	22.7	10.5	10.5
ONIC	19.5	22.8	22.8	22.8	19.5	19.5	19.5	50.6	16.7	16.7	17.4	17.4
ORSTORM	42.8	43.9	43.9	30.2	30.2	30.2	30.2	18.4	18.4	18.4	19.7	19.7
Autres EP	9.2	22.1	22.7	22.2	18.3	13.9	15.9	15.0	17.3	13.2	12.8	12.2
Total général	11.5	11.3	9.8	9.4	9.3	9.8	9.7	9.8	8.9	8.9	9.0	8.8

Tableau V.24 Audience de la CGT-FO aux élections des CAPN par grandes administrations (1992-2005 - Cadre B - en % des suffrages exprimés)

	1992-94	1993-95	1994-96	1995-97	1996-98	1997-99	1998-00	1999-01	2000-02	2001-03	2002-04	2003-05
Affaires étrangères	23.2	19.4	24.4	24.4	24.4	22.6	17.1	17.3	14.2	14.9	14.9	15.2
Affaires sociales	19.9	20.3	20.3	19.4	18.4	18.3	18.3	17.3	16.7	16.6	16.6	16.1
Agriculture	43.2	44.6	42.9	39.6	40.1	39.5	41.6	40.6	39.7	40.4	40.4	40.3
Anciens combattants	37.4	36.4	36.4	33.7	29.8	29.5	-	-	-	-	-	-
Culture	17.0	17.2	18.1	13.6	13.6	13.6	11.0	10.5	10.4	6.8	6.1	6.6
Défense	26.1	26.2	27.6	27.6	27.6	27.6	26.9	27.8	25.2	25.7	23.8	24.4
DOM-TOM	71.4	20.2	20.3	20.3	22.6	33.3	23.8	53.6	58.4	60.5	59.7	59.7
Economie et finances	26.2	25.8	25.8	23.8	23.8	23.8	22.5	22.5	22.5	22.5	22.1	22.5
Education Administratifs	10.3	9.0	8.7	8.1	7.2	7.2	7.3	7.1	7.1	7.2	7.5	7.6
Education Enseignants	9.7	9.7	6.7	6.7	6.7	8.2	8.2	8.2	-	-	-	-
Equipement	26.0	31.8	32.8	30.2	28.8	28.8	28.8	29.7	29.2	26.5	26.5	26.8
Industrie	17.0	13.2	13.2	8.3	8.3	8.3	25.2	25.2	25.2	25.2	51.9	-
Intérieur (police)	9.3	3.8	3.8	3.8	3.7	3.7	3.7	2.8	2.8	1.6	1.6	1.6
Intérieur (autres)	42.3	43.1	41.5	41.6	41.3	37.9	37.9	39.1	38.6	38.6	39.0	38.8
Jeunesse et sports	-	-	-	-	-	-	-	-	-	-	-	-
Justice	10.8	10.8	8.2	7.9	7.8	7.2	7.2	6.8	8.8	8.7	8.7	8.7
Mer	39.0	39.2	39.2	33.7	28.5	28.5	15.1	15.1	15.1	24.1	24.1	24.1
Premier ministre	22.0	22.0	19.2	19.2	19.2	12.8	12.9	9.3	9.7	9.0	9.0	14.2
Transports	19.3	17.3	17.3	23.2	23.2	23.2	28.1	28.1	28.1	26.5	26.5	26.5
CDC	12.8	11.6	11.6	11.3	11.3	11.3	11.2	11.2	11.2	11.2	8.5	8.5
CNCA	-	-	-	-	-	-	16.7	16.7	16.7	16.7	33.3	33.3
CNMSS	22.5	22.5	22.5	21.3	21.3	21.3	12.2	12.2	12.2	14.7	14.7	14.7
CNRS	10.1	10.1	9.6	9.6	9.6	11.1	11.1	11.1	11.4	11.4	11.4	11.6
France-télécom & La Poste	22.4	20.0	20.0	17.5	17.5	17.5	16.3	16.3	16.3	16.3	16.0	16.0
IGN	-	-	-	6.6	6.6	6.3	6.3	-	-	-	-	-
INRA	-	-	-	-	-	-	-	-	-	-	-	-
INSERM	-	-	-	-	-	-	-	-	-	-	-	-
ONAC	39.6	47.3	42.9	42.9	39.1	41.0	41.0	43.2	41.2	41.2	34.4	31.1
ONF	16.7	14.9	14.9	13.4	13.4	13.4	12.9	12.9	12.9	12.1	10.6	10.6
ONIC	15.8	15.9	15.9	15.9	17.5	17.5	17.5	15.3	15.3	15.3	16.3	16.3
ORSTORM	45.5	45.5	45.5	33.2	33.2	33.2	33.2	35.9	35.9	35.9	34.9	34.9
Autres EP	4.0	19.8	19.2	18.9	18.2	18.3	18.1	21.1	22.4	22.2	18.6	17.5
Total général	15.7	15.9	14.6	13.5	13.4	14.0	13.5	13.5	17.4	17.3	17.1	17.1

Tableau V.25 Audience de la CGT-FO aux élections des CAPN par grandes administrations (1992-2005 - Cadre C-D - en % des suffrages exprimés)

	1992-94	1993-95	1994-96	1995-97	1996-98	1997-99	1998-00	1999-01	2000-02	2001-03	2002-04	2003-05
Affaires étrangères	22.5	17.5	14.2	13.7	12.6	13.0	5.1	6.2	6.3	5.6	6.0	6.4
Affaires sociales	23.7	22.7	22.4	20.1	19.8	19.8	19.8	21.4	21.6	21.6	21.6	19.0
Agriculture	21.3	22.6	23.2	23.0	20.1	19.2	20.0	19.2	19.8	19.8	19.5	18.9
Anciens combattants	45.9	45.1	45.4	43.3	44.3	44.8	-	-	-	-	-	-
Culture	24.5	24.9	22.7	21.2	18.2	17.2	15.9	16.7	15.6	14.5	12.2	12.2
Défense	46.6	45.5	45.0	45.2	45.2	43.6	40.5	40.9	40.1	36.3	36.4	35.9
DOM-TOM	45.6	38.0	22.7	22.7	22.5	63.9	34.8	62.8	51.5	50.4	49.8	48.0
Economie et finances	25.2	25.2	25.2	23.9	23.9	23.9	22.6	22.6	22.6	22.6	22.8	22.8
Education Administratifs	12.9	13.0	13.0	12.5	13.6	13.6	13.4	13.5	13.5	13.5	15.0	15.0
Education Enseignants	-	-	-	-	-	-	-	-	-	-	-	-
Equipement	31.4	28.3	28.3	26.8	25.8	25.8	25.0	24.9	24.9	23.5	23.4	23.4
Industrie	19.1	8.3	8.3	9.0	9.2	9.2	-	-	-	-	-	-
Intérieur (police)	4.4	3.6	3.5	3.5	4.6	4.6	4.6	15.2	15.2	12.1	12.1	12.1
Intérieur (autres)	40.4	41.0	39.2	39.2	39.7	38.0	38.0	38.4	40.7	40.8	41.4	41.3
Jeunesse et sports	-	-	-	-	-	-	-	-	-	-	-	-
Justice	23.5	22.6	20.9	19.7	19.7	20.0	20.0	20.1	19.3	19.3	19.3	19.3
Mer	24.0	22.2	22.1	19.2	19.2	19.2	13.0	13.0	13.0	12.1	12.1	12.1
Premier ministre	40.0	37.9	37.5	26.6	22.6	20.7	18.0	22.9	23.3	19.8	11.7	11.7
Transports	38.0	39.2	39.2	27.2	27.2	27.2	32.9	32.9	32.9	32.6	32.6	32.6
CDC	11.2	9.6	9.6	9.5	9.5	9.5	11.4	11.4	11.4	11.4	7.9	7.9
CNCA	5.4	5.4	5.4	-	-	-	16.7	16.7	16.7	16.7	33.3	33.3
CNMSS	18.4	18.4	18.4	13.8	13.8	13.8	9.5	9.5	8.7	13.5	13.5	14.7
CNRS	22.7	22.7	20.9	20.9	20.9	22.9	22.9	22.9	18.0	18.0	18.0	17.5
France-télécom & La Poste	18.6	17.8	17.8	16.8	16.8	16.8	15.0	15.0	15.0	15.0	14.7	14.9
IGN	-	-	-	-	-	-	-	-	-	-	-	-
INRA	-	-	-	-	-	-	-	-	-	-	-	-
INSERM	-	-	-	-	-	-	-	-	-	-	-	-
ONAC	30.0	35.7	36.1	37.2	41.9	42.6	42.6	48.1	48.1	48.1	42.7	41.8
ONF	17.6	18.8	18.8	15.0	14.9	14.9	12.4	12.2	12.2	10.7	12.8	12.8
ONIC	23.7	23.4	23.4	23.4	16.2	16.2	16.2	21.7	21.7	21.7	22.8	22.8
ORSTORM	45.8	45.8	45.8	30.5	30.5	30.5	30.5	40.0	40.0	40.0	43.5	43.5
Autres EP	6.0	11.5	8.5	7.4	1.2	6.2	6.0	7.8	12.1	8.1	8.0	11.3
Total général	19.7	18.9	18.7	17.9	18.0	17.9	17.1	18.9	18.9	18.2	18.4	18.4

Tableau V.26 Audience de la CGT-FO aux élections des CAPN par grandes administrations (1992-2005 - Ensemble des collèges - en % des suffrages exprimés)

	1992-94	1993-95	1994-96	1995-97	1996-98	1997-99	1998-00	1999-01	2000-02	2001-03	2002-04	2003-05
Affaires étrangères	21.7	18.5	17.0	16.9	16.1	15.9	8.1	8.8	8.8	8.7	8.9	9.3
Affaires sociales	20.7	18.9	18.8	17.0	16.6	16.3	16.3	16.7	16.4	16.4	16.4	14.4
Agriculture	25.8	27.4	27.5	26.6	24.5	23.7	24.6	24.2	24.2	24.6	24.4	24.4
Anciens combattants	44.5	43.3	43.4	41.2	40.9	40.4	8.0	8.8	-	-	-	-
Culture	17.2	17.2	16.2	14.9	13.8	12.3	10.4	11.5	10.9	9.6	8.4	8.1
Défense	37.5	36.8	36.9	37.0	37.1	35.9	33.9	34.5	32.5	30.9	30.3	30.2
DOM-TOM	40.3	27.9	23.8	23.8	24.5	44.5	28.7	54.6	52.4	53.2	52.6	52.5
Economie et finances	25.1	24.9	24.9	23.2	23.2	23.2	21.9	21.9	21.9	21.9	21.4	21.3
Education Administratifs	12.2	11.8	11.8	11.2	11.7	11.7	11.6	11.7	11.7	11.7	12.7	12.6
Education Enseignants	8.5	8.5	6.1	6.1	6.1	7.3	7.2	7.2	6.8	6.8	6.8	6.4
Equipement	32.2	30.7	30.9	29.2	28.3	28.4	27.8	28.0	27.7	26.1	26.1	26.2
Industrie	14.7	8.5	7.5	6.7	6.7	6.7	10.8	11.4	11.4	11.4	19.2	-
Intérieur (police)	5.1	3.5	3.5	3.5	4.6	4.6	4.6	13.2	13.2	10.4	10.4	10.4
Intérieur (autres)	40.6	41.1	38.9	38.9	39.2	36.9	36.9	37.6	38.9	39.0	39.4	39.3
Jeunesse et sports	-	-	-	-	-	-	-	-	-	-	-	1.2
Justice	20.2	19.6	17.2	16.3	16.3	16.0	16.1	16.2	16.2	16.1	16.1	16.1
Mer	29.3	28.4	28.4	26.1	23.2	23.2	14.5	14.5	15.2	18.1	18.1	18.1
Premier ministre	31.0	27.5	26.8	19.3	17.2	15.1	13.4	16.0	16.2	15.0	9.8	10.6
Transports	16.8	11.8	12.0	10.8	10.8	11.1	12.8	12.8	13.1	12.1	12.1	12.1
CDC	11.0	9.9	9.9	9.8	9.7	9.7	10.5	10.5	10.5	10.5	8.1	8.1
CNCA	4.2	4.2	4.2	-	-	-	16.7	16.7	16.7	16.7	30.2	30.2
CNMSS	19.4	19.4	19.4	15.4	15.4	15.4	10.0	10.0	9.5	13.8	13.8	14.7
CNRS	8.4	8.4	7.2	7.2	7.2	7.6	7.6	7.6	7.1	7.1	7.1	7.1
France-télécom & La Poste	20.3	19.7	19.7	17.6	17.6	17.6	16.5	16.5	16.5	16.5	16.6	16.5
IGN	11.2	11.0	11.0	11.5	11.3	10.8	11.1	4.5	-	-	1.8	1.8
INRA	-	-	-	-	-	-	-	-	-	-	-	-
INSERM	-	-	-	-	-	-	-	-	-	-	-	-
ONAC	29.4	36.5	36.0	37.1	39.8	39.3	39.3	45.2	42.4	42.4	37.9	36.1
ONF	17.4	17.7	17.9	14.8	14.7	14.7	12.8	12.5	12.7	11.3	11.9	11.9
ONIC	20.1	21.0	21.0	21.0	17.5	17.5	17.5	24.5	17.9	17.9	18.0	18.0
ORSTORM	43.5	44.3	44.3	30.8	30.8	30.8	30.8	23.2	23.2	23.2	24.1	24.1
Autres EP	6.3	20.4	20.2	19.8	17.4	15.4	16.2	17.4	19.6	17.1	15.2	14.6
Total général	16.2	15.7	14.6	13.8	13.8	14.1	13.5	14.1	14.0	13.7	13.7	13.6

Chapitre VI
L'audience de la CFTC aux élections des CAPN
(1965-2005)

En décembre 1964, une scission partage la CFTC entre les partisans de la "déconfessionnalisation" et ceux du syndicalisme chrétien (qui conserveront le sigle).

Dans le graphique VI.2, nous n'avons pas fait figurer les années antérieures à 1965-67 (premier cycle électoral dont les résultats sont connus pour la période postérieures à la scission). La raison en est purement pragmatique : on aurait "écrasé" les évolutions postérieures à 1964.

En fait, la CFTC maintenue ne parviendra jamais à obtenir des scores significatifs auprès de l'ensemble des fonctionnaires et, à part un regain entre 1982 et 1986 - pour les mêmes raisons que FO - ses scores très faibles ont même tendance à se réduire. Avec à peine plus de 2% des suffrages, la CFTC n'occupe qu'une place marginale dans le syndicalisme des fonctionnaires.

Cette place marginale tient à la manière dont la scission s'est opérée dans les syndicats de la fonction publique : les adhérents n'ont pas librement choisi l'un des deux camps, les leaders ont entraîné derrière eux des syndicats entiers. Ainsi, les dirigeants du Syndicat Général de l'Education Nationale ont été les chevilles ouvrières de la déconfessionnalisation et la CFTC maintenue n'a jamais pu s'implanter dans l'Education nationale jusqu'à nos jours. A l'inverse, la plupart des dirigeants des syndicats des Affaires étrangères et ceux de la Justice ont souhaité rester dans la "vieille CFTC" et ont entraîné la quasi-totalité de leurs adhérents et de leurs électeurs. Les partisans du syndicalisme chrétien ont également été majoritaires chez les personnels civils de la Défense, les fonctionnaires des Affaires sociales, de l'Office des Anciens combattants (ONAC), celui des céréales (ONIC) et à la recherche agronomique (INRA). Dans quelques administrations seulement, comme les PTT, la scission a effectivement partagé les syndiqués et les électeurs. La Poste en donne une illustration.

En plus du déficit d'implantation, la CFTC se heurte à un problème de génération. Dans certains cas, les militants qui avaient maintenu la CFTC n'ont pas été remplacés et le syndicat a disparu. Par exemple après 1994, la CFTC ne présente plus de candidats dans les CAPN du ministère des affaires étrangères qui avait été l'un de ses "bastions". Le même problème semble s'être posé dans le ministère de la Justice dès le milieu des années 1970. Aujourd'hui, une situation pratiquement identique se reproduit dans les administrations du Travail et des Affaires sociales. Dans d'autres ministères, la relève se fait difficilement. Ainsi, la marginalisation progressive de la CFTC aux élections des CAPN traduit autant la désaffection des derniers soutiens qu'une incapacité grandissante à présenter des candidats.

Tableaux VI.1 et VI.2 Elections aux CAPN 1966-2004 Audience de la CFTC
(% des suffrages exprimés)

Années	Cadre A	Cadre B	Cadre C-D	Hors EN	Ensemble
66-69	1,1	2,5	5,2	5,7	3,5
69-73	1,6	2,6	4,8	5,6	3,4
72-74	3,1	2,6	4,4	5,4	3,5
75-77	2,0	2,8	4,1	5,1	3,2
78-80	1,6	2,9	3,5	4,6	2,8
79-81	1,6	3,1	3,5	4,7	2,9
80-82	1,7	3,1	3,7	4,9	3,0
81-83	1,8	3,6	4,0	5,4	3,3
82-84	2,1	3,5	4,1	5,4	3,4
83-85	2,0	3,4	3,9	5,2	3,2
84-86	2,2	3,3	4,2	5,3	3,4
85-87	1,9	3,6	4,2	5,3	3,4
86-88	1,9	3,6	4,2	5,1	3,4
87-89	1,9	3,5	4,0	5,0	3,3
88-90	1,9	3,5	4,0	5,0	3,3
89-91	1,9	3,5	3,9	4,9	3,3
91-93	1,7	3,3	3,8	4,7	3,1
92-94	1,7	3,3	3,8	4,7	3,1
93-95	1,9	3,1	2,8	4,1	2,6
94-96	1,8	3,0	2,7	4,0	2,6
95-97	1,8	2,8	2,6	3,8	2,4
96-98	1,8	2,9	2,5	3,9	2,4
97-99	1,7	2,8	2,4	3,8	2,3
98-00	1,7	2,6	2,1	3,6	2,2
99-01	1,7	2,6	2,2	3,5	2,2
00-02	1,5	3,7	2,1	3,4	2,2
01-03	1,5	3,6	2,0	3,3	2,1
02-04	1,7	3,6	2,1	3,5	2,2
03-05	1,7	3,3	2,0	3,3	2,1

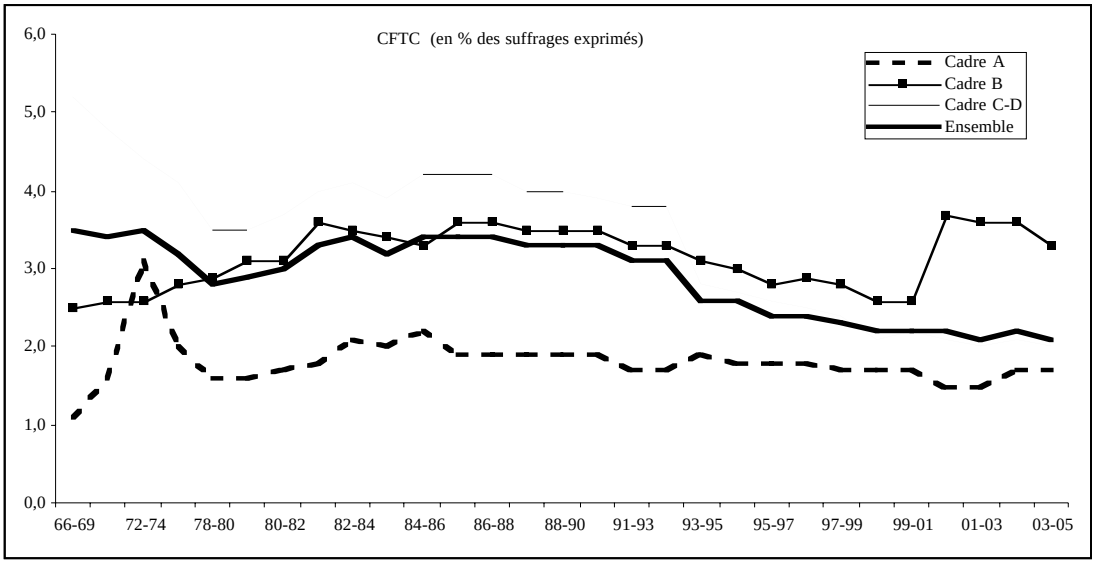

Tableau VI.3 Audience de la CFTC aux élections des CAPN par grandes administrations (1953-77 - Cadre A - suffrages absolus)

	1953-54	1957-59	1969-73	1972-74	1975-77
Affaires étrangères	134	165	165	183	183
Affaires culturelles	-	-	-	-	-
Affaires sociales	323	180	32	31	57
Agriculture	185	134	203	239	247
Anciens combattants	6	43	-	-	-
Armées	118	-	-	-	24
DOM-TOM	-	-	-	-	-
Economie et Finances	4 493	4 561	959	1 070	737
Education Administratifs	147	132	20	8	86
Education Enseignants	6 277	10 851	123	2 480	1 991
Equipement	403	1 762	157	129	196
Industrie	29	25	21	-	-
Intérieur (Police)	-	150	-	-	-
Intérieur (Autres)	521	599	183	138	144
Jeunesse et sports	-	-	-	-	71
Justice	311	-	-	-	25
Postes et télécommunications	2 591	2 117	642	702	887
Premier ministre	-	4	-	-	-
Transports	49	14	9	734	-
ONACVG	-	62	51	-	-
Divers	-	-	-	-	-
Total général	15 587	20 799	2 564	5 712	4 647

Tableau VI.4 Audience de la CFTC aux élections des CAPN par grandes administrations (1953-77 - Cadre B - suffrages absolus)

	1953-54	1957-59	1969-73	1972-74	1975-77
Affaires étrangères	60	78	34	38	38
Affaires culturelles	-	-	-	-	-
Affaires sociales	448	587	172	234	269
Agriculture	32	1 165	94	-	86
Anciens combattants	57	233	-	-	-
Armées	200	842	634	543	754
DOM-TOM	-	-	-	-	-
Economie et Finances	2 427	3 110	1 213	1 459	1 804
Education Administratifs	14	63	101	10	270
Education Enseignants	11 901	14 326	-	2 262	1 856
Equipement	230	1 042	368	355	316
Industrie	14	8	-	18	1
Intérieur (Police)	1 129	584	585	-	-
Intérieur (Autres)	387	659	189	181	181
Jeunesse et sports	-	-	-	-	-
Justice	79	-	36	29	28
Postes et télécommunications	8 819	10 641	3 983	3 808	4 350
Premier ministre	-	18	-	-	-
Transports	304	787	1 093	187	409
ONACVG	-	28	115	125	133
Divers	-	72	-	-	-
Total général	26 101	34 243	8 615	9 249	10 494

Tableau VI.5 Audience de la CFTC aux élections des CAPN par grandes administrations (1953-77 - Cadre C-D - suffrages absolus)

	1953-54	1957-59	1969-73	1972-74	1975-77
Affaires étrangères	145	152	138	90	90
Affaires culturelles	-	-	-	-	104
Affaires sociales	1 217	1 685	773	771	895
Agriculture	1 310	748	172	103	23
Anciens combattants	980	1 720	-	-	14
Armées	2 557	4 137	2 063	1 622	1 673
DOM-TOM	-	-	-	-	-
Economie et Finances	6 879	9 846	4 258	4 549	4 215
Education Administratifs	115	63	397	66	73
Education Enseignants	55	21	-	-	-
Equipement	873	3 889	702	29	61
Industrie	147	42	45	49	31
Intérieur (Police)	1 591	5 044	1 458	1 508	1 508
Intérieur (Autres)	2 160	2 358	708	611	611
Jeunesse et sports	-	-	-	-	-
Justice	819	895	1 102	905	931
Postes et télécommunications	16 330	22 828	8 311	7 657	7 567
Premier ministre	-	34	3	-	-
Transports	388	503	67	64	12
ONACVG	-	529	319	291	274
Divers	-	108	-	-	-
Total général	35 566	54 602	20 516	18 313	18 081

Tableau VI.6 Audience de la CFTC aux élections des CAPN par grandes administrations (1953-77 - Ensemble des collèges - suffrages absolus)

	1953-54	1957-59	1969-73	1972-74	1975-77
Affaires étrangères	145	152	138	90	90
Affaires culturelles	-	-	-	-	104
Affaires sociales	1 217	1 685	773	771	895
Agriculture	1 310	748	172	103	23
Anciens combattants	980	1 720	-	-	14
Armées	2 557	4 137	2 063	1 622	1 673
DOM-TOM	-	-	-	-	-
Economie et Finances	6 879	9 846	4 258	4 549	4 215
Education Administratifs	115	63	397	66	73
Education Enseignants	55	21	-	-	-
Equipement	873	3 889	702	29	61
Industrie	147	42	45	49	31
Intérieur (Police)	1 591	5 044	1 458	1 508	1 508
Intérieur (Autres)	2 160	2 358	708	611	611
Jeunesse et sports	-	-	-	-	-
Justice	819	895	1 102	905	931
Postes et télécommunications	16 330	22 828	8 311	7 657	7 567
Premier ministre	-	34	3	-	-
Transports	388	503	67	64	12
ONACVG	-	529	319	291	274
Divers	-	108	-	-	-
Total général	35 566	54 602	20 516	18 313	18 081

Tableau VI.7 Audience de la CFTC aux élections des CAPN par grandes administrations (1953-77 - Cadre A - en % des suffrages exprimés)

	1953-54	1957-59	1969-73	1972-74	1975-77
Affaires étrangères	39.0	39.6	32.6	31.3	31.3
Affaires culturelles	-	-	-	-	-
Affaires sociales	18.2	10.9	1.1	1.1	2.1
Agriculture	7.2	3.8	4.2	4.7	6.5
Anciens combattants	5.0	16.7	-	-	-
Armées	6.5	-	-	-	5.6
DOM-TOM	-	-	-	-	-
Economie et Finances	18.5	19.6	4.5	4.3	2.9
Education Administratifs	39.7	14.9	0.4	0.4	1.3
Education Enseignants	19.3	21.1	0.1	2.2	1.4
Equipement	11.2	24.0	3.1	2.4	3.7
Industrie	7.2	4.5	11.2	-	-
Intérieur (Police)	-	3.8	-	-	-
Intérieur (Autres)	16.7	18.2	5.7	5.6	4.5
Jeunesse et sports	-	-	-	-	0.6
Justice	39.3	-	-	-	3.0
Postes et télécommunications	12.9	11.4	3.4	3.8	4.0
Premier ministre	-	3.7	-	-	-
Transports	12.3	3.3	0.7	28.7	-
ONACVG	-	24.8	20.0	-	-
Divers	-	-	-	-	-
Total général	16.7	17.8	1.6	3.1	2.0

Tableau VI.8 Audience de la CFTC aux élections des CAPN par grandes administrations (1953-77 - Cadre B - en % des suffrages exprimés)

	1953-54	1957-59	1969-73	1972-74	1975-77
Affaires étrangères	50.0	49.4	26.1	25.9	25.9
Affaires culturelles	-	-	-	-	-
Affaires sociales	21.7	30.2	4.5	7.7	8.2
Agriculture	7.8	23.5	4.1	-	5.3
Anciens combattants	29.4	37.3	-	-	-
Armées	16.6	16.0	9.8	7.5	10.5
DOM-TOM	-	-	-	-	-
Economie et Finances	15.4	18.6	5.2	5.6	5.9
Education Administratifs	7.8	20.9	1.3	0.2	2.4
Education Enseignants	8.3	8.8	-	1.0	0.8
Equipement	16.7	28.9	6.5	6.0	5.0
Industrie	14.3	50.0	-	9.6	0.3
Intérieur (Police)	7.2	8.3	5.6	-	-
Intérieur (Autres)	19.1	26.6	6.1	7.2	5.7
Jeunesse et sports	-	-	-	-	-
Justice	4.7	-	1.1	9.5	1.2
Postes et télécommunications	24.4	25.2	6.7	5.8	5.7
Premier ministre	-	10.6	-	-	-
Transports	19.6	30.7	28.9	10.3	14.8
ONACVG	-	14.3	19.0	17.7	18.8
Divers	-	4.7	-	-	-
Total général	11.7	13.5	2.6	2.6	2.8

Tableau VI.9 Audience de la CFTC aux élections des CAPN par grandes administrations (1953-77 - Cadre C-D - en % des suffrages exprimés)

	1953-54	1957-59	1969-73	1972-74	1975-77
Affaires étrangères	52.7	53.7	33.2	39.6	39.6
Affaires culturelles	-	-	-	-	6.9
Affaires sociales	24.9	34.4	13.3	12.6	13.8
Agriculture	20.6	24.4	2.7	3.0	0.5
Anciens combattants	28.1	29.3	-	-	0.5
Armées	33.0	34.2	13.4	10.9	11.6
DOM-TOM	-	-	-	-	-
Economie et Finances	20.3	22.2	7.1	6.7	6.2
Education Administratifs	20.1	8.5	0.5	0.1	0.1
Education Enseignants	24.7	3.6	-	-	-
Equipement	19.6	8.2	4.3	3.7	10.7
Industrie	28.0	8.7	26.8	11.7	6.6
Intérieur (Police)	6.7	12.8	2.5	2.9	2.9
Intérieur (Autres)	24.5	27.4	8.5	8.7	7.3
Jeunesse et sports	-	-	-	-	-
Justice	16.5	18.6	18.6	11.2	10.0
Postes et télécommunications	16.2	18.6	5.0	4.5	4.3
Premier ministre	-	15.6	1.8	-	-
Transports	19.4	28.9	5.4	8.6	7.8
ONACVG	-	26.0	15.2	13.3	11.0
Divers	-	8.9	-	-	-
Total général	17.5	18.2	4.8	4.4	4.1

Tableau VI.10 Audience de la CFTC aux élections des CAPN par grandes administrations
(1953-77 - Ensemble des collèges - en % des suffrages exprimés)

	1953-54	1957-59	1969-73	1972-74	1975-77
Affaires étrangères	45.9	46.0	32.0	32.4	32.4
Affaires culturelles	-	-	-	-	4.2
Affaires sociales	22.8	28.8	7.9	8.7	9.8
Agriculture	16.4	17.8	3.5	3.5	3.7
Anciens combattants	27.4	29.6	-	-	0.4
Armées	26.7	28.0	12.0	9.5	11.1
DOM-TOM	-	-	-	-	-
Economie et Finances	18.6	20.8	6.1	6.0	5.4
Education Administratifs	24.6	13.4	0.6	0.1	0.4
Education Enseignants	10.3	11.7	0.0	1.4	1.0
Equipement	15.9	11.5	4.6	4.3	4.7
Industrie	18.5	7.1	14.1	8.0	2.4
Intérieur (Police)	6.7	11.4	2.9	2.8	2.8
Intérieur (Autres)	22.0	25.1	7.4	7.7	6.4
Jeunesse et sports	-	-	-	-	0.6
Justice	16.3	13.0	12.1	10.5	7.9
Postes et télécommunications	17.7	19.4	5.3	4.8	4.7
Premier ministre	-	11.3	1.0	-	-
Transports	18.8	27.6	18.7	19.3	10.0
ONACVG	-	25.0	16.4	13.3	11.9
Divers	-	6.1	-	-	-
Total général	14.9	16.3	3.4	3.5	3.2

Tableau VI.11 Audience de la CFTC aux élections des CAPN par grandes administrations (1978-1995 - Cadre A - suffrages absolus)

	1978-80	1979-81	1980-82	1981-83	1982-84	1983-85	1984-86	1985-87	1986-88	1987-89	1988-90	1989-91	1991-93	1993-95
Culture	-	-	-	-	7	7	14	5	20	20	20	65	74	99
Affaires étrangères	51	31	31	31	90	90	90	36	45	81	127	108	26	-
Travail-Santé	52	50	51	128	128	115	153	153	153	144	138	138	184	132
Agriculture	11	-	-	-	36	37	77	67	26	26	38	38	19	-
Anciens combattants	-	-	-	-	-	-	-	-	-	-	-	-	-	-
Défense	366	366	413	413	413	403	403	403	328	328	266	307	288	310
Coopération	-	-	-	-	-	-	-	-	-	-	-	-	-	-
DOM-TOM	-	-	-	-	-	-	-	-	-	-	-	-	-	-
Economie et finances	894	894	807	812	812	784	934	934	1 010	1 011	1 003	935	948	915
Education Administratifs	32	180	277	277	287	175	225	225	293	261	261	332	297	198
Education Enseignants	1 561	1 569	1 735	1 735	3 035	3 035	3 035	2 058	2 058	2 087	1 630	1 619	1 412	1 394
Equipement	-	107	106	22	23	23	68	65	65	17	17	17	9	9
Industrie	-	-	-	-	-	-	-	-	-	-	-	-	15	29
Intérieur (autres)	206	206	200	198	198	139	151	151	151	169	169	169	208	187
Intérieur (police)	-	-	-	-	-	-	-	-	-	-	-	-	-	-
Jeunesse et sports	-	-	-	-	-	-	-	-	-	-	-	-	-	-
Justice	8	-	6	6	6	6	9	9	17	17	17	-	-	-
Postes et télécom	1 467	1 467	1 467	2 081	2 081	2 081	2 480	2 480	2 480	2 552	2 552	2 552	2 252	3 316
Premier ministre	-	-	-	-	-	-	-	-	-	-	-	-	11	11
Transports	-	12	12	12	20	20	20	19	28	38	29	239	243	187
Jeunesse et sports	-	-	-	-	-	-	-	-	-	-	-	-	-	-
Divers	107	-	-	-	-	-	-	-	-	-	-	-	-	-
CDC	52	30	30	6	6	6	-	-	-	-	-	-	-	-
CEMAGREF	-	-	-	-	-	-	-	-	-	-	-	-	-	-
CNCA	-	-	-	-	-	8	8	8	8	6	6	6	7	7
CNMSS	-	-	-	-	-	-	-	-	-	-	-	-	-	-
CNRS	-	-	-	-	-	-	-	-	-	-	-	-	-	-
IFREMER	-	-	-	-	-	-	-	-	-	-	-	-	-	-
IGN	-	18	36	36	25	25	42	42	42	60	60	60	53	58
INJS et INJA	-	-	-	-	-	-	-	-	-	-	-	-	-	-
INRA	-	286	286	301	301	301	301	759	624	742	631	631	609	564
INRIA	-	-	-	-	-	-	-	-	-	-	-	-	-	-
INSERM	-	-	-	-	-	-	-	-	-	-	-	-	64	63
Météo-France	-	-	-	-	-	-	-	-	-	-	-	-	-	-
ONAC	19	19	19	-	-	-	-	-	-	-	-	-	-	-
ONF	-	-	-	-	-	-	-	-	4	4	4	4	-	-
ONIC	40	36	36	36	36	36	72	29	29	29	29	29	29	28
ORSTORM	-	-	-	-	-	-	-	-	-	-	-	-	-	-
Divers offices	18	-	-	-	-	-	-	-	-	-	-	-	-	-
Total général	4 884	5 271	5 512	6 094	7 504	7 291	8 082	7 443	7 381	7 592	6 997	7 249	6 748	7 507

Tableau VI.12 Audience de la CFTC aux élections des CAPN par grandes administrations (1978-1995 - Cadre B - suffrages absolus)

	1978-80	1979-81	1980-82	1981-83	1982-84	1983-85	1984-86	1985-87	1986-88	1987-89	1988-90	1989-91	1991-93	1993-95
Culture	-	-	8	8	8	8	6	15	25	25	25	25	10	10
Affaires étrangères	-	-	-	-	-	7	10	10	9	9	9	-	-	-
Travail-Santé	342	347	341	361	380	323	280	280	283	296	296	309	346	387
Agriculture	-	-	-	-	-	-	-	-	-	-	-	-	-	-
Anciens combattants	-	-	-	-	-	-	-	-	-	-	-	-	-	-
Défense	776	751	751	841	874	874	877	881	881	803	770	861	654	657
Coopération	-	-	-	-	-	-	-	-	-	-	-	-	-	-
DOM-TOM	-	-	-	-	-	-	-	-	-	-	-	-	-	-
Economie et finances	1 747	1 752	2 102	2 075	2 075	1 946	1 977	1 977	1 974	1 978	1 978	1 839	2 064	2 090
Education Administratifs	129	284	229	324	324	316	338	338	368	354	335	385	326	167
Education Enseignants	2 085	2 178	2 178	2 178	2 106	2 106	2 106	3 340	3 340	3 340	2 636	2 636	2 375	2 375
Equipement	-	287	287	353	353	353	255	255	255	143	143	143	127	127
Industrie	-	-	-	-	-	-	-	-	-	-	-	-	23	-
Intérieur (autres)	179	179	208	208	209	127	133	133	133	132	132	132	162	144
Intérieur (police)	275	943	943	943	943	799	799	799	799	498	498	498	172	169
Jeunesse et sports	-	-	-	-	-	-	-	-	-	-	-	-	-	-
Justice	54	51	49	49	75	72	82	39	51	51	35	-	11	11
Postes et télécom	5 338	5 338	5 338	7 700	7 700	7 700	7 985	7 985	7 473	7 540	7 540	7 540	7 540	9 728
Premier ministre	-	-	-	-	-	-	-	-	-	-	-	-	-	-
Transports	596	555	549	549	787	785	795	628	639	639	651	401	645	356
Jeunesse et sports	-	-	-	-	-	-	-	-	-	-	-	-	-	-
Divers	287	-	-	-	-	-	-	-	-	-	-	-	-	-
CDC	145	180	180	150	150	150	135	135	135	94	94	94	75	58
CEMAGREF	-	-	-	-	-	-	-	-	-	-	-	-	-	-
CNCA	-	9	9	3	3	1	4	4	4	-	-	-	-	-
CNMSS	-	-	-	-	-	-	-	-	-	-	-	-	-	-
CNRS	-	-	-	-	-	-	-	-	-	-	-	-	-	-
IFREMER	-	-	-	-	-	-	-	-	-	-	-	-	-	-
IGN	-	37	37	35	35	35	24	24	24	17	17	-	28	32
INJS et INJA	-	-	-	-	-	-	-	-	-	-	-	-	-	-
INRA	-	-	-	-	-	-	-	280	280	319	319	319	330	348
INRIA	-	-	-	-	-	-	-	-	-	-	-	-	-	-
INSERM	-	-	-	-	-	-	-	-	-	-	-	-	54	43
Météo-France	-	-	-	-	-	-	-	-	-	-	-	-	-	-
ONAC	-	-	-	-	-	-	-	-	-	-	-	-	-	-
ONF	-	-	-	-	-	14	43	43	-	-	-	-	-	-
ONIC	62	62	62	55	55	65	65	65	65	27	27	27	26	22
ORSTORM	-	-	-	-	-	-	-	-	-	-	-	-	-	-
Divers offices	9	-	-	-	-	-	-	-	-	-	-	-	-	-
Total général	12 024	12 953	13 271	15 832	16 077	15 681	15 914	17 231	16 738	16 265	15 505	15 209	14 968	16 724

Tableau VI.13 Audience de la CFTC aux élections des CAPN par grandes administrations (1978-1995 - Cadre C-D - suffrages absolus)

	1978-80	1979-81	1980-82	1981-83	1982-84	1983-85	1984-86	1985-87	1986-88	1987-89	1988-90	1989-91	1991-93	1993-95
Culture	104	106	130	127	79	71	71	77	94	114	104	104	96	20
Affaires étrangères	-	-	-	-	12	12	25	25	28	6	6	-	-	-
Travail-Santé	878	886	987	1 118	1 136	1 084	980	911	844	779	766	765	700	776
Agriculture	32	21	16	3	-	5	53	68	61	15	-	-	-	-
Anciens combattants	-	-	-	-	-	-	-	-	-	-	-	-	-	-
Défense	1 200	1 209	1 578	1 682	1 660	1 642	1 809	1 809	1 874	1 897	1 884	1 823	1 827	1 538
Coopération	-	-	-	-	-	-	-	-	-	-	-	-	-	-
DOM-TOM	-	-	-	-	-	-	-	-	-	-	-	-	-	-
Economie et finances	3 605	3 581	4 589	4 603	4 694	4 896	5 025	4 882	4 563	4 642	4 639	4 043	3 794	3 649
Education Administratifs	67	245	182	182	587	577	1 136	1 580	2 019	2 092	1 952	1 523	1 523	929
Education Enseignants	-	-	-	-	-	-	-	-	-	-	-	-	-	-
Equipement	-	696	650	847	824	693	636	636	601	558	558	558	623	553
Industrie	-	-	-	-	-	-	-	-	-	-	-	-	12	-
Intérieur (autres)	525	525	473	473	479	288	371	365	365	472	481	481	746	665
Intérieur (police)	1 268	2 332	2 333	2 333	2 524	1 409	1 433	1 286	1 286	1 060	1 010	1 010	779	457
Jeunesse et sports	-	-	-	-	-	-	-	-	-	-	-	-	-	-
Justice	847	821	659	659	659	571	571	571	365	365	365	229	122	122
Postes et télécom	9 021	9 021	9 021	10 792	10 792	10 792	12 578	12 578	13 090	12 315	12 315	12 315	12 315	4 677
Premier ministre	-	-	-	-	-	41	41	53	37	37	37	-	-	-
Transports	69	68	68	75	92	93	96	42	42	56	100	98	41	35
Jeunesse et sports	-	-	-	-	-	-	-	-	-	-	-	-	-	-
Divers	704	-	-	-	-	-	-	-	-	-	-	-	-	-
CDC	232	235	261	262	262	263	240	240	240	191	191	191	160	103
CEMAGREF	-	-	-	-	-	-	-	-	-	-	-	-	-	-
CNCA	-	24	24	6	6	11	13	13	13	-	-	-	9	9
CNMSS	-	-	-	-	-	-	-	-	-	-	-	-	-	-
CNRS	-	-	-	-	-	-	-	-	-	-	-	-	-	-
IFREMER	-	-	-	-	-	-	-	-	-	-	-	-	-	-
IGN	-	-	-	-	-	-	-	8	8	-	-	-	-	-
INJS et INJA	-	-	-	-	-	-	-	-	-	-	-	-	-	-
INRA	-	-	-	-	-	-	-	346	346	303	303	303	268	198
INRIA	-	-	-	-	-	-	-	-	-	-	-	-	-	-
INSERM	-	-	-	-	-	-	-	-	-	-	-	-	68	87
Météo-France	-	-	-	-	-	-	-	-	-	-	-	-	-	-
ONAC	-	-	-	-	-	-	-	-	-	-	-	-	-	-
ONF	-	-	-	-	-	33	66	66	6	6	6	-	-	-
ONIC	95	95	95	112	101	129	129	129	129	53	53	53	54	48
ORSTORM	-	-	-	-	-	-	-	-	-	-	-	-	-	-
Divers offices	24	-	-	-	-	-	-	-	-	-	-	-	-	-
Total général	18 671	19 865	21 066	23 274	23 907	22 610	25 273	25 685	26 011	24 961	24 770	23 496	23 137	13 866

Tableau VI.14 Audience de la CFTC aux élections des CAPN par grandes administrations (1978-1995 - Ensemble des collèges - suffrages absolus)

	1978-80	1979-81	1980-82	1981-83	1982-84	1983-85	1984-86	1985-87	1986-88	1987-89	1988-90	1989-91	1991-93	1993-95
Culture	104	106	138	135	94	86	91	97	139	159	149	194	180	129
Affaires étrangères	51	31	31	31	102	109	125	71	82	96	142	108	26	-
Travail-Santé	1272	1283	1379	1607	1644	1522	1413	1344	1280	1219	1200	1212	1230	1295
Agriculture	43	21	16	3	36	42	130	135	87	41	38	38	19	-
Anciens combattants	-	-	-	-	-	-	-	-	-	-	-	-	-	-
Défense	2342	2326	2742	2936	2947	2919	3089	3093	3083	3028	2920	2991	2769	2505
Coopération	-	-	-	-	-	-	-	-	-	-	-	-	-	-
DOM-TOM	-	-	-	-	-	-	-	-	-	-	-	-	-	-
Economie et finances	6246	6227	7498	7490	7581	7626	7936	7793	7547	7631	7620	6817	6806	6654
Education Administratifs	228	709	688	783	1198	1068	1699	2143	2680	2707	2548	2240	2146	1294
Education Enseignants	3646	3747	3913	3913	5141	5141	5141	5398	5398	5427	4266	4255	3787	3769
Equipement	-	1090	1043	1222	1200	1069	959	956	921	718	718	718	759	689
Industrie	-	-	-	-	-	-	-	-	-	-	-	-	50	29
Intérieur (autres)	910	910	881	879	886	554	655	649	649	773	782	782	1116	996
Intérieur (police)	1543	3275	3276	3276	3467	2208	2232	2085	2085	1558	1508	1508	951	626
Jeunesse et sports	-	-	-	-	-	-	-	-	-	-	-	-	-	-
Justice	909	872	714	714	740	649	662	619	433	433	417	229	133	133
Postes et télécom	15826	15826	15826	20573	20573	20573	23043	23043	23043	22407	22407	22407	22107	17721
Premier ministre	-	-	-	-	-	41	41	53	37	37	37	-	11	11
Transports	665	635	629	636	899	898	911	689	709	733	780	738	929	578
Jeunesse et sports	-	-	-	-	-	-	-	-	-	-	-	-	-	-
Divers	1098	-	-	-	-	-	-	-	-	-	-	-	-	-
CDC	429	445	471	418	418	419	375	375	375	285	285	285	235	161
CEMAGREF	-	-	-	-	-	-	-	-	-	-	-	-	-	-
CNCA	-	33	33	9	9	20	25	25	25	6	6	6	16	16
CNMSS	-	-	-	-	-	-	-	-	-	-	-	-	-	-
CNRS	-	-	-	-	-	-	-	-	-	-	-	-	-	-
IFREMER	-	-	-	-	-	-	-	-	-	-	-	-	-	-
IGN	-	55	73	71	60	60	66	74	74	77	77	60	81	90
INJS et INJA	-	-	-	-	-	-	-	-	-	-	-	-	-	-
INRA	-	286	286	301	301	301	301	1385	1250	1364	1253	1253	1207	1110
INRIA	-	-	-	-	-	-	-	-	-	-	-	-	-	-
INSERM	-	-	-	-	-	-	-	-	-	-	-	-	186	193
Météo-France	-	-	-	-	-	-	-	-	-	-	-	-	-	-
ONAC	19	19	19	-	-	-	-	-	-	-	-	-	-	-
ONF	-	-	-	-	-	47	109	109	10	10	10	4	-	-
ONIC	197	193	193	203	192	230	266	223	223	109	109	109	109	98
ORSTORM	-	-	-	-	-	-	-	-	-	-	-	-	-	-
Divers offices	51	-	-	-	-	-	-	-	-	-	-	-	-	-
Total général	35579	38089	39849	45200	47488	45582	49269	50359	50130	48818	47272	45954	44853	38097

Tableau. VI.15 Audience de la CFTC aux élections des CAPN par grandes administrations (1978-1995 - Cadre A - en % des suffrages exprimés)

	1978-80	1979-81	1980-82	1981-83	1982-84	1983-85	1984-86	1985-87	1986-88	1987-89	1988-90	1989-91	1991-93	1993-95
Culture	-	-	-	-	0.9	0.8	1.5	0.5	2.1	2.0	2.0	6.0	5.6	7.0
Affaires étrangères	10.7	5.0	5.0	5.1	14.1	13.6	12.6	6.3	7.7	9.9	22.3	20.0	4.3	-
Travail-Santé	1.8	1.7	1.8	4.1	4.2	4.0	5.1	5.1	5.1	4.9	4.6	4.6	5.5	3.8
Agriculture	0.2	-	-	-	0.5	0.5	1.0	0.9	0.3	0.3	0.5	0.5	0.2	-
Anciens combattants	-	-	-	-	-	-	-	-	-	-	-	-	-	-
Défense	15.3	15.2	16.5	16.5	16.4	16.3	16.3	16.2	13.6	13.6	10.6	12.5	11.5	12.4
Coopération	-	-	-	-	-	-	-	-	-	-	-	-	-	-
DOM-TOM	-	-	-	-	-	-	-	-	-	-	-	-	-	-
Economie et finances	3.3	3.3	3.0	3.0	3.0	2.8	3.2	3.2	3.5	3.4	3.5	3.4	3.4	3.2
Education Administratifs	0.5	2.2	3.3	3.2	3.4	2.1	2.3	2.4	3.3	3.0	2.3	3.0	2.6	1.4
Education Enseignants	0.7	0.7	0.7	0.7	1.2	1.2	1.2	0.8	0.8	0.7	0.6	0.6	0.5	0.5
Equipement	-	1.9	2.0	0.4	0.4	0.4	1.3	1.2	1.2	0.3	0.4	0.4	0.2	0.2
Industrie	-	-	-	-	-	-	-	-	-	-	-	-	1.4	1.6
Intérieur (autres)	5.5	5.4	5.3	5.2	5.3	3.7	3.7	4.0	4.0	4.7	4.7	4.7	5.6	5.1
Intérieur (police)	-	-	-	-	-	-	-	-	-	-	-	-	-	-
Jeunesse et sports	-	-	-	-	-	-	-	-	-	-	-	-	-	-
Justice	0.9	-	0.4	0.4	0.4	0.4	0.5	0.5	0.9	0.9	1.0	-	-	-
Postes et télécom	5.3	5.3	5.3	6.9	6.9	6.9	7.7	7.7	7.7	8.1	8.1	8.1	6.1	8.7
Premier ministre	-	-	-	-	-	-	-	-	-	-	-	-	9.2	8.3
Transports	-	0.8	0.8	0.7	1.2	1.3	1.2	0.9	1.7	2.2	1.6	5.4	5.3	4.8
Jeunesse et sports	-	-	-	-	-	-	-	-	-	-	-	-	-	-
Divers	1.9	-	-	-	-	-	-	-	-	-	-	-	-	-
CDC	18.7	10.7	10.7	2.4	2.4	2.4	-	-	-	-	-	-	-	-
CEMAGREF	-	-	-	-	-	-	-	-	-	-	-	-	-	-
CNCA	-	-	-	-	-	7.2	6.5	6.5	6.5	6.7	6.7	6.7	5.5	5.5
CNMSS	-	-	-	-	-	-	-	-	-	-	-	-	-	-
CNRS	-	-	-	-	-	-	-	-	-	-	-	-	-	-
IFREMER	-	-	-	-	-	-	-	-	-	-	-	-	-	-
IGN	-	6.4	13.6	14.9	13.4	12.6	19.8	19.8	19.8	24.5	24.5	24.5	21.9	20.4
INJS et INJA	-	-	-	-	-	-	-	-	-	-	-	-	-	-
INRA	-	35.6	35.6	39.7	39.7	39.7	39.7	36.3	34.9	31.9	32.8	32.8	28.7	22.7
INRIA	-	-	-	-	-	-	-	-	-	-	-	-	-	-
INSERM	-	-	-	-	-	-	-	-	-	-	-	-	4.0	3.0
Météo-France	-	-	-	-	-	-	-	-	-	-	-	-	-	-
ONAC	11.0	12.4	12.4	-	-	-	-	-	-	-	-	-	-	-
ONF	-	-	-	-	-	-	-	-	4.7	4.7	4.7	4.7	-	-
ONIC	28.4	24.0	24.0	24.0	24.0	24.0	29.5	17.3	17.3	17.3	19.5	19.5	19.5	22.8
ORSTORM	-	-	-	-	-	-	-	-	-	-	-	-	-	-
Divers offices	3.5	-	-	-	-	-	-	-	-	-	-	-	-	-
Total général	1.6	1.6	1.7	1.8	2.1	2.0	2.2	1.9	1.9	1.9	1.9	1.9	1.7	1.9

Tableau. VI.16 Audience de la CFTC aux élections des CAPN par grandes administrations (1978-1995 - Cadre B - en % des suffrages exprimés)

	1978-80	1979-81	1980-82	1981-83	1982-84	1983-85	1984-86	1985-87	1986-88	1987-89	1988-90	1989-91	1991-93	1993-95
Culture	-	-	1.9	1.9	1.6	1.6	0.9	2.7	4.2	4.4	4.4	4.5	1.2	1.1
Affaires étrangères	-	-	-	-	-	1.3	1.7	2.0	1.7	1.7	1.6	-	-	-
Travail-Santé	6.8	7.2	6.7	6.9	8.7	8.6	7.3	7.2	7.4	8.1	8.1	8.3	9.3	9.9
Agriculture	-	-	-	-	-	-	-	-	-	-	-	-	-	-
Anciens combattants	-	-	-	-	-	-	-	-	-	-	-	-	-	-
Défense	12.9	12.8	12.9	13.8	14.2	14.2	13.7	13.2	13.2	12.1	11.9	13.0	9.9	10.0
Coopération	-	-	-	-	-	-	-	-	-	-	-	-	-	-
DOM-TOM	-	-	-	-	-	-	-	-	-	-	-	-	-	-
Economie et finances	5.3	5.3	5.9	5.8	5.8	5.2	5.2	5.2	5.0	5.1	5.0	4.6	4.7	4.7
Education Administratifs	0.9	1.8	1.4	2.0	1.9	1.8	1.8	1.8	2.0	1.9	1.6	1.9	1.6	0.8
Education Enseignants	0.9	0.9	0.9	0.9	0.8	0.8	0.8	1.4	1.4	1.4	1.2	1.2	1.1	1.1
Equipement	-	4.0	4.0	5.0	5.0	5.0	3.7	3.7	3.7	1.5	1.5	1.5	1.4	0.9
Industrie	-	-	-	-	-	-	-	-	-	-	-	-	2.3	-
Intérieur (autres)	5.1	5.1	6.1	6.1	6.0	3.6	3.7	3.6	3.7	3.3	3.3	3.3	3.9	3.3
Intérieur (police)	2.7	7.7	7.7	7.7	7.7	6.6	6.5	6.4	6.4	4.1	4.1	4.1	1.4	1.2
Jeunesse et sports	-	-	-	-	-	-	-	-	-	-	-	-	-	-
Justice	1.2	0.9	0.8	0.8	1.2	1.1	1.2	0.5	0.7	0.7	0.5	-	0.1	0.1
Postes et télécom	5.7	5.7	5.7	7.4	7.4	7.4	7.1	7.1	7.4	7.3	7.3	7.3	7.3	5.3
Premier ministre	-	-	-	-	-	-	-	-	-	-	-	-	-	-
Transports	13.2	11.5	11.2	10.8	14.6	14.6	14.3	10.7	10.9	10.9	11.1	12.7	16.3	19.7
Jeunesse et sports	-	-	-	-	-	-	-	-	-	-	-	-	-	-
Divers	4.0	-	-	-	-	-	-	-	-	-	-	-	-	-
CDC	19.9	20.6	20.6	17.4	17.4	17.2	15.7	15.7	15.7	9.9	9.9	9.9	8.1	6.0
CEMAGREF	-	-	-	-	-	-	-	-	-	-	-	-	-	-
CNCA	-	8.3	8.3	5.9	5.9	1.6	4.7	4.7	4.7	-	-	-	-	-
CNMSS	-	-	-	-	-	-	-	-	-	-	-	-	-	-
CNRS	-	-	-	-	-	-	-	-	-	-	-	-	-	-
IFREMER	-	-	-	-	-	-	-	-	-	-	-	-	-	-
IGN	-	23.6	23.1	23.0	23.0	23.0	22.2	22.2	22.9	10.2	10.2	-	16.0	16.9
INJS et INJA	-	-	-	-	-	-	-	-	-	-	-	-	-	-
INRA	-	-	-	-	-	-	-	24.4	24.4	24.8	24.8	24.8	23.3	21.8
INRIA	-	-	-	-	-	-	-	-	-	-	-	-	-	-
INSERM	-	-	-	-	-	-	-	-	-	-	-	-	10.3	9.4
Météo-France	-	-	-	-	-	-	-	-	-	-	-	-	-	-
ONAC	-	-	-	-	-	-	-	-	-	-	-	-	-	-
ONF	-	-	-	-	-	1.1	3.4	3.4	-	-	-	-	-	-
ONIC	23.7	23.6	23.6	22.3	22.3	32.2	24.1	24.1	24.1	13.8	13.8	13.8	15.8	15.9
ORSTORM	-	-	-	-	-	-	-	-	-	-	-	-	-	-
Divers offices	3.1	-	-	-	-	-	-	-	-	-	-	-	-	-
Total général	2.9	3.1	3.1	3.6	3.5	3.4	3.3	3.6	3.6	3.5	3.5	3.5	3.3	3.1

Tableau. VI.17 Audience de la CFTC aux élections des CAPN par grandes administrations (1978-1995 - Cadre C-D - en % des suffrages exprimés)

	1978-80	1979-81	1980-82	1981-83	1982-84	1983-85	1984-86	1985-87	1986-88	1987-89	1988-90	1989-91	1991-93	1993-95
Culture	5.4	5.0	5.7	5.7	3.7	3.5	2.9	3.1	3.4	3.5	3.2	3.4	4.0	0.8
Affaires étrangères	-	-	-	-	0.9	0.8	1.6	1.7	1.9	0.3	0.3	-	-	-
Travail-Santé	14.5	14.7	15.6	15.9	16.0	15.6	13.7	13.2	11.5	10.6	10.4	10.3	11.8	12.1
Agriculture	0.9	0.6	0.5	0.1	-	0.1	1.0	1.0	0.8	0.2	-	-	-	-
Anciens combattants	-	-	-	-	-	-	-	-	-	-	-	-	-	-
Défense	9.3	9.3	12.0	11.9	11.8	11.7	12.6	12.5	12.4	12.3	12.3	12.5	12.7	10.9
Coopération	-	-	-	-	-	-	-	-	-	-	-	-	-	-
DOM-TOM	-	-	-	-	-	-	-	-	-	-	-	-	-	-
Economie et finances	4.6	4.5	5.6	5.6	5.7	5.5	5.6	5.4	5.1	5.1	5.1	5.0	4.8	4.7
Education Administratifs	0.1	0.2	0.2	0.2	0.5	0.5	1.0	1.4	1.8	1.8	1.7	1.4	1.4	0.8
Education Enseignants	-	-	-	-	-	-	-	-	-	-	-	-	-	-
Equipement	-	1.6	1.5	1.9	1.8	1.5	1.3	1.3	1.2	1.1	1.1	1.1	1.2	1.1
Industrie	-	-	-	-	-	-	-	-	-	-	-	-	0.9	-
Intérieur (autres)	6.2	6.2	5.9	5.9	5.9	3.4	4.3	4.1	4.1	4.0	4.0	4.0	4.6	4.1
Intérieur (police)	2.3	3.3	3.4	3.4	3.6	2.4	2.4	2.2	2.2	1.8	1.8	1.8	1.2	0.6
Jeunesse et sports	-	-	-	-	-	-	-	-	-	-	-	-	-	-
Justice	7.8	6.9	4.2	4.1	4.1	3.2	3.1	3.1	1.9	1.9	1.9	1.1	0.5	0.5
Postes et télécom	4.5	4.5	4.5	5.1	5.1	5.1	5.6	5.6	5.6	5.6	5.6	5.6	5.6	4.5
Premier ministre	-	-	-	-	-	15.4	11.7	12.2	8.3	8.6	8.9	-	-	-
Transports	5.3	4.9	4.5	4.9	5.5	5.1	5.0	2.0	1.9	2.5	4.8	4.3	2.0	1.7
Jeunesse et sports	-	-	-	-	-	-	-	-	-	-	-	-	-	-
Divers	1.6	-	-	-	-	-	-	-	-	-	-	-	-	-
CDC	9.2	9.8	10.5	11.0	11.0	11.0	10.5	10.5	10.5	7.6	7.6	7.6	7.3	4.9
CEMAGREF	-	-	-	-	-	-	-	-	-	-	-	-	-	-
CNCA	-	8.2	8.2	3.3	3.3	5.4	6.1	6.1	6.1	-	-	-	5.4	5.4
CNMSS	-	-	-	-	-	-	-	-	-	-	-	-	-	-
CNRS	-	-	-	-	-	-	-	-	-	-	-	-	-	-
IFREMER	-	-	-	-	-	-	-	-	-	-	-	-	-	-
IGN	-	-	-	-	-	-	-	10.1	9.5	-	-	-	-	-
INJS et INJA	-	-	-	-	-	-	-	-	-	-	-	-	-	-
INRA	-	-	-	-	-	-	-	20.0	20.0	17.8	17.8	17.8	17.0	11.9
INRIA	-	-	-	-	-	-	-	-	-	-	-	-	-	-
INSERM	-	-	-	-	-	-	-	-	-	-	-	-	30.0	37.8
Météo-France	-	-	-	-	-	-	-	-	-	-	-	-	-	-
ONAC	-	-	-	-	-	-	-	-	-	-	-	-	-	-
ONF	-	-	-	-	-	1.0	2.1	2.0	0.2	0.2	0.2	-	-	-
ONIC	22.4	22.4	22.4	26.1	22.5	28.0	27.3	27.3	27.3	18.0	18.0	18.0	23.7	23.4
ORSTORM	-	-	-	-	-	-	-	-	-	-	-	-	-	-
Divers offices	5.5	-	-	-	-	-	-	-	-	-	-	-	-	-
Total général	3.5	3.5	3.7	4.0	4.1	3.9	4.2	4.2	4.2	4.0	4.0	3.9	3.8	2.8

Tableau VI.18 Audience de la CFTC aux élections des CAPN par grandes administrations (1978-1995 - Ensemble des collèges - en % des suffrages exprimés)

	1978-80	1979-81	1980-82	1981-83	1982-84	1983-85	1984-86	1985-87	1986-88	1987-89	1988-90	1989-91	1991-93	1993-95
Culture	3.3	3.2	4.0	4.0	2.7	2.6	2.2	2.4	3.2	3.3	3.1	4.2	3.9	2.7
Affaires étrangères	2.7	1.4	1.4	1.3	4.2	4.1	4.3	2.8	3.2	2.9	4.7	3.5	0.8	-
Travail-Santé	9.1	9.3	9.6	10.4	11.3	11.2	10.1	9.8	9.1	8.7	8.6	8.6	9.5	9.4
Agriculture	0.3	0.2	0.1	0.0	0.3	0.3	0.8	0.7	0.5	0.2	0.2	0.2	0.1	-
Anciens combattants	-	-	-	-	-	-	-	-	-	-	-	-	-	-
Défense	11.0	10.9	12.7	12.9	13.0	12.9	13.3	13.1	12.8	12.3	12.0	12.7	11.8	10.8
Coopération	-	-	-	-	-	-	-	-	-	-	-	-	-	-
DOM-TOM	-	-	-	-	-	-	-	-	-	-	-	-	-	-
Economie et finances	4.5	4.5	5.2	5.2	5.2	4.9	5.1	5.0	4.7	4.8	4.8	4.6	4.5	4.4
Education Administratifs	0.2	0.5	0.5	0.6	0.9	0.8	1.2	1.5	1.9	1.9	1.7	1.6	1.6	0.9
Education Enseignants	0.8	0.8	0.8	0.8	1.0	1.0	1.0	1.0	1.0	1.0	0.9	0.9	0.8	0.8
Equipement	-	1.9	1.8	2.1	2.1	1.8	1.6	1.6	1.5	1.1	1.1	1.1	1.1	1.0
Industrie	-	-	-	-	-	-	-	-	-	-	-	-	1.5	0.7
Intérieur (autres)	5.8	5.7	5.8	5.8	5.8	3.5	4.0	4.0	4.0	4.0	4.0	4.0	4.6	4.1
Intérieur (police)	2.3	3.9	4.0	4.0	4.1	3.1	3.1	2.9	2.9	2.2	2.1	2.1	1.2	0.7
Jeunesse et sports	-	-	-	-	-	-	-	-	-	-	-	-	-	-
Justice	5.5	4.6	3.1	3.0	3.1	2.5	2.4	2.3	1.5	1.5	1.5	0.8	0.4	0.4
Postes et télécom	4.9	4.9	4.9	6.0	6.0	6.0	6.2	6.2	6.2	6.3	6.3	6.3	6.1	5.4
Premier ministre	-	-	-	-	-	9.8	7.8	8.2	5.6	5.8	6.1	-	1.8	1.8
Transports	9.1	8.1	7.9	7.7	10.3	10.2	10.0	6.9	7.2	7.4	8.0	7.5	8.8	7.5
Jeunesse et sports	-	-	-	-	-	-	-	-	-	-	-	-	-	-
Divers	1.9	-	-	-	-	-	-	-	-	-	-	-	-	-
CDC	12.2	12.5	13.0	11.9	11.9	11.9	11.2	11.2	11.2	7.8	7.8	7.8	7.1	4.9
CEMAGREF	-	-	-	-	-	-	-	-	-	-	-	-	-	-
CNCA	-	5.7	5.7	2.4	2.4	5.3	5.9	5.9	5.9	2.0	2.0	2.0	4.2	4.2
CNMSS	-	-	-	-	-	-	-	-	-	-	-	-	-	-
CNRS	-	-	-	-	-	-	-	-	-	-	-	-	-	-
IFREMER	-	-	-	-	-	-	-	-	-	-	-	-	-	-
IGN	-	11.1	15.0	16.5	16.0	15.7	17.3	18.5	18.5	16.0	16.0	12.8	17.1	17.1
INJS et INJA	-	-	-	-	-	-	-	-	-	-	-	-	-	-
INRA	-	35.6	35.6	39.7	39.7	39.7	39.7	27.9	26.8	25.7	25.6	25.6	23.6	19.3
INRIA	-	-	-	-	-	-	-	-	-	-	-	-	-	-
INSERM	-	-	-	-	-	-	-	-	-	-	-	-	7.9	7.0
Météo-France	-	-	-	-	-	-	-	-	-	-	-	-	-	-
ONAC	1.7	1.7	1.8	-	-	-	-	-	-	-	-	-	-	-
ONF	-	-	-	-	-	1.1	2.4	2.4	0.2	0.2	0.2	0.1	-	-
ONIC	23.8	23.1	23.1	24.6	22.7	28.3	27.0	24.5	24.5	16.6	17.1	17.1	20.1	21.0
ORSTORM	-	-	-	-	-	-	-	-	-	-	-	-	-	-
Divers offices	4.1	-	-	-	-	-	-	-	-	-	-	-	-	-
Total général	2.8	2.9	3.0	3.3	3.4	3.2	3.4	3.4	3.4	3.3	3.3	3.3	3.1	2.6

Tableau VI.19 Audience de la CFTC aux élections des CAPN par grandes administrations (1992-2005 - Cadre A - suffrages absolus)

	1992-94	1993-95	1994-96	1995-97	1996-98	1997-99	1998-00	1999-01	2000-02	2001-03	2002-04	2003-05
Affaires étrangères	26	-	-	-	-	-	-	-	-	-	-	-
Affaires sociales	184	132	140	186	156	166	166	48	-	-	-	-
Agriculture	19	-	-	-	-	-	-	-	-	-	-	92
Anciens combattants	-	-	-	-	-	-	-	-	-	-	-	-
Culture	74	99	99	86	110	92	95	103	103	110	80	70
Défense	288	310	316	316	323	207	215	215	184	181	181	188
DOM-TOM	-	-	-	-	-	-	-	-	-	-	-	-
Economie et finances	948	915	915	1 071	1 071	1 071	1 120	1 159	1 159	1 159	1 413	1 441
Education Administratifs	297	198	198	201	97	14	11	11	11	20	62	62
Education Enseignants	1 412	1 394	1 439	1 439	1 439	1 260	1 260	1 260	4 229	4 229	4 229	4 264
Equipement	9	9	9	13	13	13	24	24	24	18	18	18
Industrie	15	29	32	32	32	32	28	28	28	28	28	-
Intérieur (police)	-	-	-	-	-	-	-	-	-	-	-	-
Intérieur (autres)	208	187	186	186	170	184	184	184	-	-	-	-
Jeunesse et sports	-	-	-	-	-	-	-	-	-	-	-	-
Justice	-	-	-	-	-	-	-	-	6	6	6	-
Mer	-	7	7	-	-	-	-	-	-	-	-	-
Premier ministre	11	11	9	9	9	9	9	-	-	-	-	-
Transports	243	180	180	176	176	176	169	169	169	118	118	118
CDC	-	-	-	-	-	-	-	-	-	-	-	-
CNCA	7	7	7	-	-	-	15	15	15	15	-	-
CNMSS	-	-	-	-	-	-	-	-	-	-	-	-
CNRS	-	-	-	-	-	-	-	-	-	-	-	-
France-télécom & La Poste	2 252	3 316	3 316	3 172	3 172	3 172	3 421	3 421	3 421	3 421	4 299	4 002
IGN	53	58	58	46	45	45	45	24	-	-	8	8
INRA	609	564	564	564	564	568	568	568	512	512	512	465
INSERM	64	63	63	63	65	65	65	43	43	43	85	85
ONAC	-	-	-	-	-	-	-	-	-	-	-	-
ONF	-	-	-	-	-	-	-	22	-	-	-	-
ONIC	29	28	28	28	23	23	23	-	22	22	27	27
ORSTORM	-	-	-	-	-	-	-	-	-	-	-	-
Autres EP	-	-	-	-	-	-	-	-	-	-	-	-
Total général	6 748	7 507	7 566	7 588	7 465	7 097	7 418	7 294	9 926	9 882	11 066	10 840

Tableau VI.20 Audience de la CFTC aux élections des CAPN par grandes administrations (1992-2005 - Cadre B - suffrages absolus)

	1992-94	1993-95	1994-96	1995-97	1996-98	1997-99	1998-00	1999-01	2000-02	2001-03	2002-04	2003-05
Affaires étrangères	-	-	-	-	-	-	-	-	-	-	-	-
Affaires sociales	346	387	387	387	419	419	397	298	264	250	250	92
Agriculture	-	-	-	-	-	-	-	-	-	-	-	-
Anciens combattants	-	-	-	-	-	-	8	8	8	8	19	-
Culture	10	10	8	8	8	-	7	7	-	-	-	-
Défense	654	657	639	615	615	466	509	472	470	500	656	649
DOM-TOM	-	-	-	-	-	-	-	-	-	-	-	-
Economie et finances	2 064	2 090	2 090	2 209	2 209	2 209	2 024	2 024	2 024	2 024	1 981	1 963
Education Administratifs	326	167	159	159	59	51	18	55	66	66	83	66
Education Enseignants	2 375	2 375	2 348	2 348	2 348	2 186	2 186	2 186	-	-	-	-
Equipement	127	127	127	231	313	313	232	226	226	247	250	233
Industrie	23	-	-	-	-	-	-	-	-	-	-	-
Intérieur (police)	172	169	169	169	230	230	230	217	217	63	63	63
Intérieur (autres)	162	144	142	142	131	159	159	159	-	-	-	-
Jeunesse et sports	-	-	-	-	-	-	-	-	-	-	-	-
Justice	11	11	11	-	-	-	-	-	-	-	-	-
Mer	8	23	20	18	18	18	23	23	23	19	19	19
Premier ministre	-	-	-	-	-	-	-	-	-	-	-	-
Transports	637	333	333	362	362	362	306	306	306	275	275	275
CDC	75	58	58	39	39	39	33	33	33	33	27	27
CNCA	-	-	-	-	-	-	11	11	11	11	-	-
CNMSS	-	-	-	-	-	-	-	-	-	-	-	-
CNRS	-	-	-	-	-	-	-	-	-	-	-	-
France-télécom & La Poste	7 540	9 728	9 728	8 431	8 431	8 431	7 071	7 071	7 071	7 071	6 204	5 204
IGN	28	32	32	11	11	11	11	11	11	11	-	-
INRA	330	348	348	348	348	289	289	289	281	281	281	403
INSERM	54	43	30	30	88	88	88	71	71	71	91	91
ONAC	-	-	-	-	-	-	-	-	-	-	-	-
ONF	-	-	-	-	-	-	-	-	-	-	-	-
ONIC	26	22	22	22	25	25	25	27	27	27	43	43
ORSTORM	-	-	-	-	-	-	-	-	-	-	-	-
Autres EP	-	-	-	-	-	-	-	-	-	-	-	-
Total général	14 968	16 724	16 651	15 529	15 654	15 296	13 627	13 494	11 109	10 957	10 242	9 128

Tableau VI.21 Audience de la CFTC aux élections des CAPN par grandes administrations (1992-2005 - Cadre C-D - suffrages absolus)

	1992-94	1993-95	1994-96	1995-97	1996-98	1997-99	1998-00	1999-01	2000-02	2001-03	2002-04	2003-05
Affaires étrangères	-	-	-	-	-	-	-	-	-	-	-	-
Affaires sociales	700	776	769	725	705	705	705	623	467	467	467	207
Agriculture	-	-	-	-	-	-	-	-	-	-	-	-
Anciens combattants	-	-	-	-	-	-	-	-	-	18	28	-
Culture	96	20	26	26	57	56	56	76	64	64	98	87
Défense	1 827	1 538	1 538	1 626	1 626	1 270	1 142	1 205	1 266	1 496	1 446	1 497
DOM-TOM	-	-	-	-	-	-	-	-	-	-	-	-
Economie et finances	3 794	3 649	3 649	3 407	3 407	3 407	2 719	2 719	2 719	2 719	2 702	2 702
Education Administratifs	1 523	929	929	807	105	105	232	394	394	409	244	335
Education Enseignants	-	-	-	-	-	-	-	-	-	-	-	-
Equipement	623	553	553	688	678	678	567	567	567	398	398	402
Industrie	12	-	-	-	-	-	-	-	-	-	-	-
Intérieur (police)	779	457	457	457	609	609	609	770	770	488	488	488
Intérieur (autres)	746	665	547	547	499	507	507	466	-	-	77	77
Jeunesse et sports	-	-	-	-	-	-	-	-	-	-	-	-
Justice	122	122	122	120	120	95	95	95	380	380	380	380
Mer	36	33	28	22	22	22	23	23	23	-	-	-
Premier ministre	-	-	-	-	-	-	-	-	-	-	6	6
Transports	5	2	2	81	81	81	121	121	121	162	162	162
CDC	160	103	103	55	55	55	39	39	39	39	19	19
CNCA	9	9	9	-	-	-	13	13	13	13	-	-
CNMSS	-	-	-	-	-	-	-	-	-	-	-	-
CNRS	-	-	-	-	-	-	-	-	-	-	-	-
France-télécom & La Poste	12 315	4 677	4 677	3 667	3 667	3 667	2 690	2 690	2 690	2 690	2 604	2 468
IGN	-	-	-	-	-	-	-	-	-	-	-	-
INRA	268	198	198	198	198	240	240	240	212	212	212	278
INSERM	68	87	74	74	50	50	50	36	36	36	39	39
ONAC	-	-	-	-	-	-	-	-	-	-	-	-
ONF	-	-	-	-	-	-	-	-	-	-	-	-
ONIC	54	48	48	48	32	32	32	36	36	36	26	26
ORSTORM	-	-	-	-	-	-	-	-	-	-	-	-
Autres EP	-	-	-	-	-	-	-	-	-	-	-	-
Total général	23 137	13 866	13 729	12 548	11 911	11 579	9 840	10 113	9 797	9 627	9 396	9 173

Tableau VI.22 Audience de la CFTC aux élections des CAPN par grandes administrations (1992-2005 - Ensemble des collèges - suffrages absolus)

	1992-94	1993-95	1994-96	1995-97	1996-98	1997-99	1998-00	1999-01	2000-02	2001-03	2002-04	2003-05
Affaires étrangères	26	-	-	-	-	-	-	-	-	-	-	-
Affaires sociales	1 230	1 295	1 296	1 298	1 280	1 290	1 268	969	731	717	717	299
Agriculture	19	-	-	-	-	-	-	-	-	-	-	92
Anciens combattants	-	-	-	-	-	-	8	8	8	26	47	-
Culture	180	129	133	120	175	148	158	186	167	174	178	157
Défense	2 769	2 505	2 493	2 557	2 564	1 943	1 866	1 892	1 920	2 177	2 283	2 334
DOM-TOM	-	-	-	-	-	-	-	-	-	-	-	-
Economie et finances	6 806	6 654	6 654	6 687	6 687	6 687	5 863	5 902	5 902	5 902	6 096	6 106
Education Administratifs	2 146	1 294	1 286	1 167	261	170	261	460	471	495	389	463
Education Enseignants	3 787	3 769	3 787	3 787	3 787	3 446	3 446	3 446	4 229	4 229	4 229	4 264
Equipement	759	689	689	932	1 004	1 004	823	817	817	663	666	653
Industrie	50	29	32	32	32	32	28	28	28	28	28	-
Intérieur (police)	951	626	626	626	839	839	839	987	987	551	551	551
Intérieur (autres)	1 116	996	875	875	800	850	850	809	-	-	77	77
Jeunesse et sports	-	-	-	-	-	-	-	-	-	-	-	-
Justice	133	133	133	120	120	95	95	95	386	386	386	380
Mer	44	63	55	40	40	40	46	46	46	19	19	19
Premier ministre	11	11	9	9	9	9	9	-	-	-	6	6
Transports	885	515	515	619	619	619	596	596	596	555	555	555
CDC	235	161	161	94	94	94	72	72	72	72	46	46
CNCA	16	16	16	-	-	-	39	39	39	39	-	-
CNMSS	-	-	-	-	-	-	-	-	-	-	-	-
CNRS	-	-	-	-	-	-	-	-	-	-	-	-
France-télécom & La Poste	22 107	17 721	17 721	15 270	15 270	15 270	13 182	13 182	13 182	13 182	13 107	11 674
IGN	81	90	90	57	56	56	56	35	11	11	8	8
INRA	1 207	1 110	1 110	1 110	1 110	1 097	1 097	1 097	1 005	1 005	1 005	1 146
INSERM	186	193	167	167	203	203	203	150	150	150	215	215
ONAC	-	-	-	-	-	-	-	-	-	-	-	-
ONF	-	-	-	-	-	-	-	22	-	-	-	-
ONIC	109	98	98	98	80	80	80	63	85	85	96	96
ORSTORM	-	-	-	-	-	-	-	-	-	-	-	-
Autres EP	-	-	-	-	-	-	-	-	-	-	-	-
Total général	44 853	38 097	37 946	35 665	35 030	33 972	30 885	30 901	30 832	30 466	30 704	29 141

Tableau VI.23 Audience de la CFTC aux élections des CAPN par grandes administrations (1992-2005 - Cadre A - en % des suffrages exprimés)

	1992-94	1993-95	1994-96	1995-97	1996-98	1997-99	1998-00	1999-01	2000-02	2001-03	2002-04	2003-05
Affaires étrangères	3.8	-	-	-	-	-	-	-	-	-	-	-
Affaires sociales	5.5	3.8	3.8	4.9	4.0	4.3	4.4	1.2	-	-	-	-
Agriculture	0.2	-	-	-	-	-	-	-	-	-	-	1.1
Anciens combattants	-	-	-	-	-	-	-	-	-	-	-	-
Culture	5.6	7.0	6.7	5.8	7.2	5.6	5.4	5.1	5.2	5.4	3.9	3.4
Défense	11.5	12.4	12.6	12.6	12.8	9.0	9.0	9.0	7.1	6.9	6.9	7.1
DOM-TOM	-	-	-	-	-	-	-	-	-	-	-	-
Economie et finances	3.4	3.2	3.2	3.6	3.6	3.6	3.5	3.6	3.6	3.6	4.3	4.1
Education Administratifs	2.6	1.4	1.4	1.4	0.6	0.1	0.1	0.1	0.1	0.1	0.4	0.4
Education Enseignants	0.5	0.5	0.5	0.5	0.5	0.4	0.4	0.4	0.8	0.8	0.8	0.9
Equipement	0.2	0.2	0.2	0.2	0.2	0.2	0.4	0.4	0.4	0.3	0.3	0.3
Industrie	1.4	1.6	1.8	1.8	1.7	1.7	1.6	1.6	1.6	1.6	1.6	-
Intérieur (police)	-	-	-	-	-	-	-	-	-	-	-	-
Intérieur (autres)	5.6	5.1	4.8	4.8	4.4	4.6	4.6	4.6	-	-	-	-
Jeunesse et sports	-	-	-	-	-	-	-	-	-	-	-	-
Justice	-	-	-	-	-	-	-	-	0.2	0.2	0.2	-
Mer	-	3.7	3.7	-	-	-	-	-	-	-	-	-
Premier ministre	9.2	8.3	6.9	6.1	6.2	6.4	5.7	-	-	-	-	-
Transports	5.6	4.8	4.8	4.0	4.0	4.0	3.5	3.5	3.6	2.4	2.4	2.4
CDC	-	-	-	-	-	-	-	-	-	-	-	-
CNCA	5.5	5.5	5.5	-	-	-	16.7	16.7	16.7	16.7	-	-
CNMSS	-	-	-	-	-	-	-	-	-	-	-	-
CNRS	-	-	-	-	-	-	-	-	-	-	-	-
France-télécom & La Poste	6.1	8.7	8.7	7.8	7.8	7.8	8.2	8.2	8.2	8.2	7.9	7.4
IGN	21.9	20.4	20.4	16.9	16.6	16.6	16.6	7.9	-	-	3.7	3.7
INRA	28.7	22.7	22.7	22.7	22.7	23.3	23.3	23.3	22.5	22.5	22.5	21.2
INSERM	4.0	3.0	3.4	3.4	3.4	3.4	3.4	2.4	2.4	2.4	5.0	5.0
ONAC	-	-	-	-	-	-	-	-	-	-	-	-
ONF	-	-	-	-	-	-	-	16.7	-	-	-	-
ONIC	19.5	22.8	22.8	22.8	19.5	19.5	19.5	-	16.7	16.7	17.4	17.4
ORSTORM	-	-	-	-	-	-	-	-	-	-	-	-
Autres EP	-	-	-	-	-	-	-	-	-	-	-	-
Total général	1.7	1.9	1.8	1.8	1.8	1.7	1.7	1.7	1.5	1.5	1.7	1.7

Tableau VI.24 Audience de la CFTC aux élections des CAPN par grandes administrations (1992-2005 - Cadre B - en % des suffrages exprimés)

	1992-94	1993-95	1994-96	1995-97	1996-98	1997-99	1998-00	1999-01	2000-02	2001-03	2002-04	2003-05
Affaires étrangères	-	-	-	-	-	-	-	-	-	-	-	-
Affaires sociales	9.3	9.9	9.9	9.5	9.2	9.2	8.7	6.3	5.5	5.2	5.2	1.8
Agriculture	-	-	-	-	-	-	-	-	-	-	-	-
Anciens combattants	-	-	-	-	-	-	7.6	10.4	10.4	10.4	29.7	-
Culture	1.2	1.1	0.9	0.7	0.7	-	0.6	0.6	-	-	-	-
Défense	9.9	10.0	9.8	9.5	9.5	6.8	6.8	6.3	5.9	6.2	7.7	7.1
DOM-TOM	-	-	-	-	-	-	-	-	-	-	-	-
Economie et finances	4.7	4.7	4.7	4.7	4.7	4.7	4.2	4.2	4.2	4.2	4.1	4.0
Education Administratifs	1.6	0.8	0.7	0.7	0.3	0.2	0.1	0.2	0.3	0.3	0.3	0.3
Education Enseignants	1.1	1.1	1.0	1.0	1.0	1.0	1.0	1.0	-	-	-	-
Equipement	1.4	0.9	0.9	1.5	2.0	2.0	1.5	1.4	1.4	1.5	1.5	1.4
Industrie	2.3	-	-	-	-	-	-	-	-	-	-	-
Intérieur (police)	1.4	1.2	1.2	1.2	1.8	1.8	1.8	1.8	1.8	0.5	0.5	0.5
Intérieur (autres)	3.9	3.3	2.7	2.7	2.5	2.8	2.8	2.8	-	-	-	-
Jeunesse et sports	-	-	-	-	-	-	-	-	-	-	-	-
Justice	0.1	0.1	0.1	-	-	-	-	-	-	-	-	-
Mer	1.5	4.1	3.6	3.5	3.5	3.5	6.8	6.8	6.8	3.6	3.6	3.6
Premier ministre	-	-	-	-	-	-	-	-	-	-	-	-
Transports	18.7	26.6	26.6	24.9	24.9	24.9	20.2	20.2	20.2	17.3	17.3	17.3
CDC	8.1	6.0	6.0	3.3	3.3	3.3	2.8	2.8	2.8	2.8	2.0	2.0
CNCA	-	-	-	-	-	-	16.7	16.7	16.7	16.7	-	-
CNMSS	-	-	-	-	-	-	-	-	-	-	-	-
CNRS	-	-	-	-	-	-	-	-	-	-	-	-
France-télécom & La Poste	7.3	5.3	5.3	4.8	4.8	4.8	4.6	4.6	4.6	4.6	4.6	4.3
IGN	16.0	16.9	16.9	6.6	6.6	6.3	6.3	6.2	6.1	6.1	-	-
INRA	23.3	21.8	21.8	21.8	21.8	18.7	18.7	18.7	19.1	19.1	19.1	23.6
INSERM	10.3	9.4	4.9	4.9	14.2	14.2	14.2	13.2	13.2	13.2	16.2	16.2
ONAC	-	-	-	-	-	-	-	-	-	-	-	-
ONF	-	-	-	-	-	-	-	-	-	-	-	-
ONIC	15.8	15.9	15.9	15.9	17.5	17.5	17.5	15.3	15.3	15.3	16.3	16.3
ORSTORM	-	-	-	-	-	-	-	-	-	-	-	-
Autres EP	-	-	-	-	-	-	-	-	-	-	-	-
Total général	3.3	3.1	3.0	2.8	2.9	2.8	2.6	2.6	3.7	3.6	3.6	3.3

Tableau VI.25 Audience de la CFTC aux élections des CAPN par grandes administrations (1992-2005 - Cadre C-D - en % des suffrages exprimés)

	1992-94	1993-95	1994-96	1995-97	1996-98	1997-99	1998-00	1999-01	2000-02	2001-03	2002-04	2003-05
Affaires étrangères	-	-	-	-	-	-	-	-	-	-	-	-
Affaires sociales	11.8	12.1	12.0	11.4	11.1	11.1	11.1	8.0	6.4	6.4	6.4	3.3
Agriculture	-	-	-	-	-	-	-	-	-	-	-	-
Anciens combattants	-	-	-	-	-	-	-	-	-	23.4	38.4	-
Culture	4.0	0.8	1.0	1.0	1.7	2.0	1.9	2.4	2.0	2.1	3.4	2.8
Défense	12.7	10.9	10.9	11.4	11.4	9.4	7.9	8.2	8.7	8.9	8.7	8.6
DOM-TOM	-	-	-	-	-	-	-	-	-	-	-	-
Economie et finances	4.8	4.7	4.7	4.5	4.5	4.5	3.8	3.8	3.8	3.8	4.1	4.1
Education Administratifs	1.4	0.8	0.8	0.7	0.1	0.1	0.2	0.3	0.3	0.4	0.2	0.3
Education Enseignants	-	-	-	-	-	-	-	-	-	-	-	-
Equipement	1.2	1.1	1.1	1.4	1.5	1.5	1.3	1.3	1.3	0.9	0.9	0.9
Industrie	0.9	-	-	-	-	-	-	-	-	-	-	-
Intérieur (police)	1.2	0.6	0.6	0.6	0.8	0.8	0.8	1.0	1.0	0.6	0.6	0.6
Intérieur (autres)	4.6	4.1	3.4	3.4	3.1	3.1	3.1	2.9	-	-	0.5	0.5
Jeunesse et sports	-	-	-	-	-	-	-	-	-	-	-	-
Justice	0.5	0.5	0.5	0.5	0.5	0.4	0.4	0.4	1.5	1.5	1.5	1.5
Mer	3.6	3.4	2.9	3.0	3.0	3.0	3.4	3.4	3.4	-	-	-
Premier ministre	-	-	-	-	-	-	-	-	-	-	1.1	1.1
Transports	0.5	0.2	0.2	7.8	7.8	7.8	11.9	11.9	11.9	15.2	15.2	15.2
CDC	7.3	4.9	4.9	3.0	3.0	3.0	2.3	2.3	2.3	2.3	1.3	1.3
CNCA	5.4	5.4	5.4	-	-	-	16.7	16.7	16.7	16.7	-	-
CNMSS	-	-	-	-	-	-	-	-	-	-	-	-
CNRS	-	-	-	-	-	-	-	-	-	-	-	-
France-télécom & La Poste	5.6	4.5	4.5	3.9	3.9	3.9	3.6	3.6	3.6	3.6	3.7	3.7
IGN	-	-	-	-	-	-	-	-	-	-	-	-
INRA	17.0	11.9	11.9	11.9	11.9	15.8	15.8	15.8	17.1	17.1	17.1	22.3
INSERM	30.0	37.8	31.2	31.2	22.5	22.5	22.5	15.7	15.7	15.7	23.5	23.5
ONAC	-	-	-	-	-	-	-	-	-	-	-	-
ONF	-	-	-	-	-	-	-	-	-	-	-	-
ONIC	23.7	23.4	23.4	23.4	16.2	16.2	16.2	21.7	21.7	21.7	22.8	22.8
ORSTORM	-	-	-	-	-	-	-	-	-	-	-	-
Autres EP	-	-	-	-	-	-	-	-	-	-	-	-
Total général	3.8	2.8	2.7	2.6	2.5	2.4	2.1	2.2	2.1	2.0	2.1	2.0

Tableau VI.26 Audience de la CFTC aux élections des CAPN par grandes administrations (1992-2005 - Ensemble des collèges - en % des suffrages exprimés)

	1992-94	1993-95	1994-96	1995-97	1996-98	1997-99	1998-00	1999-01	2000-02	2001-03	2002-04	2003-05
Affaires étrangères	0.8	-	-	-	-	-	-	-	-	-	-	-
Affaires sociales	9.5	9.4	9.3	9.1	8.6	8.7	8.6	5.9	4.5	4.4	4.4	1.9
Agriculture	0.1	-	-	-	-	-	-	-	-	-	-	0.5
Anciens combattants	-	-	-	-	-	-	2.9	3.2	5.0	16.9	34.3	-
Culture	3.9	2.7	2.7	2.3	2.9	2.6	2.6	2.9	2.6	2.7	2.8	2.4
Défense	11.8	10.8	10.8	11.0	11.0	8.5	7.7	7.7	7.6	7.9	8.2	8.0
DOM-TOM	-	-	-	-	-	-	-	-	-	-	-	-
Economie et finances	4.5	4.4	4.4	4.4	4.4	4.4	3.9	3.9	3.9	3.9	4.2	4.1
Education Administratifs	1.6	0.9	0.9	0.8	0.2	0.1	0.2	0.3	0.3	0.3	0.3	0.3
Education Enseignants	0.8	0.8	0.7	0.7	0.7	0.7	0.7	0.7	0.8	0.8	0.8	0.9
Equipement	1.1	1.0	1.0	1.3	1.5	1.5	1.2	1.2	1.2	1.0	1.0	1.0
Industrie	1.5	0.7	0.8	0.8	0.8	0.8	1.1	1.1	1.1	1.1	1.1	-
Intérieur (police)	1.2	0.7	0.7	0.7	1.0	1.0	1.0	1.1	1.1	0.6	0.6	0.6
Intérieur (autres)	4.6	4.1	3.5	3.5	3.2	3.3	3.3	3.1	-	-	0.3	0.3
Jeunesse et sports	-	-	-	-	-	-	-	-	-	-	-	-
Justice	0.4	0.4	0.4	0.3	0.3	0.3	0.3	0.3	1.0	1.0	1.0	1.0
Mer	2.6	3.7	3.3	2.9	2.8	2.8	3.7	3.7	3.9	1.4	1.4	1.4
Premier ministre	1.8	1.8	1.4	1.4	1.4	1.3	1.2	-	-	-	0.7	0.7
Transports	10.0	8.6	8.5	9.0	9.0	9.0	8.0	8.0	8.2	7.4	7.4	7.3
CDC	7.1	4.9	4.9	2.9	2.9	2.9	2.3	2.3	2.3	2.3	1.4	1.4
CNCA	4.2	4.2	4.2	-	-	-	16.7	16.7	16.7	16.7	-	-
CNMSS	-	-	-	-	-	-	-	-	-	-	-	-
CNRS	-	-	-	-	-	-	-	-	-	-	-	-
France-télécom & La Poste	6.1	5.4	5.4	4.9	4.9	4.9	4.9	4.9	4.9	4.9	5.1	4.8
IGN	17.1	17.1	17.1	11.5	11.3	10.8	11.1	6.5	2.3	2.3	1.8	1.8
INRA	23.6	19.3	19.3	19.3	19.3	20.0	20.0	20.0	20.2	20.2	20.2	22.3
INSERM	7.9	7.0	6.2	6.2	7.4	7.4	7.4	5.9	5.9	5.9	8.8	8.8
ONAC	-	-	-	-	-	-	-	-	-	-	-	-
ONF	-	-	-	-	-	-	-	0.4	-	-	-	-
ONIC	20.1	21.0	21.0	21.0	17.5	17.5	17.5	15.0	17.9	17.9	18.0	18.0
ORSTORM	-	-	-	-	-	-	-	-	-	-	-	-
Autres EP	-	-	-	-	-	-	-	-	-	-	-	-
Total général	3.1	2.6	2.6	2.4	2.4	2.3	2.2	2.2	2.2	2.1	2.2	2.1

Chapitre VII
L'audience de la CGC aux élections des CAPN
(1953-2005)

L'histoire de la CGC dans la fonction publique est celle d'une série de vaines tentatives pour implanter parmi les fonctionnaires une organisation caractéristique de l'entreprise privée, spécialement industrielle.

Dans les années 1950, la CGC a rencontré quelques échos chez les fonctionnaires des catégories A du ministère de la Justice (en fait, le personnel pénitentiaire) puis, après 1968, dans l'encadrement des Postes et télécommunications et chez les enseignants (professeurs du secondaire et du supérieur). Dans les trois cas, ces tentatives ont été sans lendemain (graphique VII.2).

La Police nationale est le seul corps dans lequel la CGC est parvenue à s'implanter durablement à partir du milieu des années 1990, devenant même la deuxième organisation syndicale chez les policiers (derrière l'UNSA). Jusqu'à la fin des années 1990, elle a réalisé ses meilleurs scores auprès des policiers du rang (catégorie C) grâce à son association avec le syndicat de droite "Alliance". Elle est maintenant aussi très présente chez les officiers (catégorie B) depuis qu'elle s'est allié avec le syndicat "Synergie".

Dans la fonction publique d'Etat, 6 électeurs de la CGC sur 10 sont des policiers.

Partout ailleurs, ses scores demeurent extrêmement faibles à part chez les personnels administratifs supérieurs du CNRS et les cadres civils de catégorie A au ministère de la défense. Cela lui suffit cependant à dépasser la CFTC depuis 1998.

La CGC apparaît doublement décalée dans l'univers de la plupart des fonctionnaires.

D'une part, la notion française d'encadrement est assez éloignée de la culture des fonctionnaires - sauf sans doute dans la police nationale et l'armée. Certes, la fonction publique est fortement hiérarchisée mais, comme le reflètent bien les élections des CAPN, la dimension dominante est celle des corps et des catégories non celle d'unités de production pilotées par des cadres et des agents de maîtrise. Cette "culture d'entreprise" demeure encore étrangère pour les fonctionnaires même de catégorie A.

De plus, la fonction publique demeure largement dominée par une culture politique étatiste assez éloignée de celle de la CGC.

Tableaux VII.1 et VII.2 Elections aux CAPN 1966-2005 Audience de la CGC
(% des suffrages exprimés)

Années	Cadre A	Cadre B	Cadre C-D	Hors EN	Ensemble
53-54	2,6	0,0	0,0	0,7	0,5
57-59	5,1	0,1	0,0	0,8	0,9
60-62				0,8	1,0
63-66				1,3	1,3
66-69	11,3	2,7	0,0	3,0	3,0
69-73	12,4	2,6	0,0	1,9	3,1
72-74	12,7	0,8	1,0	2,7	3,1
75-77	11,7	2,1	0,9	2,5	3,7
78-80	9,4	2,1	1,8	3,0	3,8
79-81	8,8	2,1	2,5	3,5	3,9
80-82	3,0	2,0	2,4	3,5	2,5
81-83	2,8	2,0	2,4	3,2	2,3
82-84	2,5	0,3	2,4	3,2	1,7
83-85	2,5	0,6	2,5	3,5	1,9
84-86	2,7	0,7	2,4	3,5	1,9
85-87	2,6	0,8	2,4	3,5	2,0
86-88	2,5	0,9	2,4	3,5	1,9
87-89	2,4	0,8	2,5	3,5	1,9
88-90	2,5	3,5	2,5	3,5	2,8
89-91	2,7	3,4	2,6	3,6	2,9
91-93	2,6	3,2	2,9	3,8	2,9
92-94	2,6	3,2	2,9	3,8	2,9
93-95	2,7	2,7	0,7	2,2	2,0
94-96	3,0	2,2	0,7	2,1	1,9
95-97	3,0	2,2	0,7	2,1	1,9
96-98	3,0	2,4	4,2	4,5	3,2
97-99	2,8	1,2	4,2	4,4	2,7
98-00	3,0	1,3	4,4	4,9	2,8
99-01	3,0	1,4	4,9	5,2	3,0
00-02	2,4	2,0	4,9	5,2	3,1
01-03	2,4	2,3	5,1	5,4	3,2
02-04	2,5	2,3	5,2	5,6	3,3
03-05	2,5	2,4	5,2	5,7	3,4

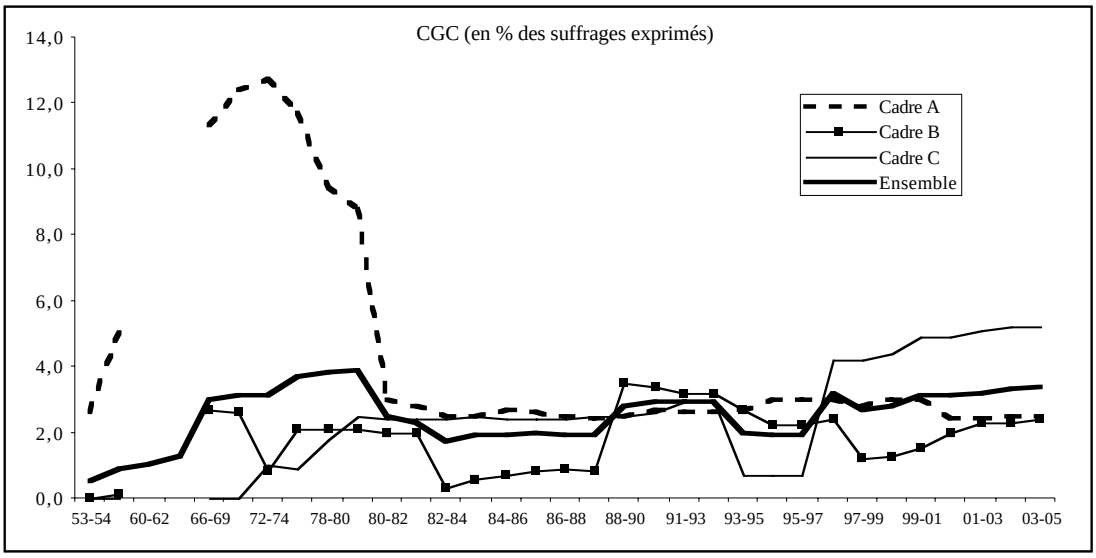

Tableau VII.3 Audience de la CGC aux élections des CAPN par grandes administrations (1953-77 - Cadre A - suffrages absolus)

	1953-54	1957-59	1969-73	1972-74	1975-77
Affaires étrangères	-	-	-	-	-
Affaires culturelles	-	-	-	131	131
Affaires sociales	-	78	432	246	278
Agriculture	-	-	500	681	-
Anciens combattants	-	-	-	-	-
Armées	-	17	-	-	-
DOM-TOM	-	-	-	-	-
Economie et Finances	175	320	3 285	3 159	3 490
Education Administratifs	-	49	109	-	-
Education Enseignants	-	2 463	10 206	13 449	16 675
Equipement	-	444	415	129	196
Industrie	-	4	6	-	-
Intérieur (Police)	-	-	-	936	936
Intérieur (Autres)	-	-	26	-	-
Jeunesse et sports	-	-	334	-	465
Justice	106	62	-	-	-
Postes et télécommunications	2 150	2 213	4 569	4 293	4 227
Premier ministre	-	3	-	-	-
Transports	-	252	249	249	217
ONACVG	-	-	-	-	-
Divers	-	-	-	-	-
Total général	2 431	5 905	20 130	23 272	26 615

Tableau VII.4 Audience de la CGC aux élections des CAPN par grandes administrations (1953-77 - Cadre B - suffrages absolus)

	1953-54	1957-59	1969-73	1972-74	1975-77
Affaires étrangères	-	-	-	-	-
Affaires culturelles	-	-	-	-	-
Affaires sociales	-	-	152	76	-
Agriculture	-	-	-	24	-
Anciens combattants	-	-	-	-	-
Armées	-	177	243	214	331
DOM-TOM	-	-	-	-	-
Economie et Finances	-	-	-	-	-
Education Administratifs	-	-	-	136	146
Education Enseignants	-	-	8 281	2 262	7 233
Equipement	-	28	18	23	32
Industrie	-	-	-	-	1
Intérieur (Police)	-	-	-	-	-
Intérieur (Autres)	-	-	-	-	-
Jeunesse et sports	-	-	60	-	-
Justice	-	15	116	-	-
Postes et télécommunications	-	-	-	-	-
Premier ministre	-	-	-	-	-
Transports	-	-	-	-	-
ONACVG	-	-	-	-	-
Divers	-	-	-	-	-
Total général	-	220	8 870	2 736	7 743

Tableau VII.5 Audience de la CGC aux élections des CAPN par grandes administrations (1953-77 - Cadre C-D - suffrages absolus)

	1953-54	1957-59	1969-73	1972-74	1975-77
Affaires étrangères	-	-	-	-	-
Affaires culturelles	-	-	-	-	-
Affaires sociales	-	-	-	-	-
Agriculture	-	-	-	-	-
Anciens combattants	-	-	-	-	-
Armées	-	-	-	-	-
DOM-TOM	-	-	-	-	-
Economie et Finances	-	-	-	-	-
Education Administratifs	-	-	-	-	-
Education Enseignants	-	-	-	-	-
Equipement	-	-	-	-	-
Industrie	-	-	-	-	31
Intérieur (Police)	-	-	-	3 980	3 980
Intérieur (Autres)	-	-	-	-	-
Jeunesse et sports	-	-	-	-	-
Justice	-	-	-	-	-
Postes et télécommunications	-	-	-	-	-
Premier ministre	-	-	-	-	-
Transports	-	-	-	-	-
ONACVG	-	-	-	-	-
Divers	-	-	-	-	-
Total général	-	-	-	3 980	4 011

Tableau VII.6 Audience de la CGC aux élections des CAPN par grandes administrations (1953-77 - Ensemble des collèges - suffrages absolus)

	1953-54	1957-59	1969-73	1972-74	1975-77
Affaires étrangères	-	-	-	-	-
Affaires culturelles	-	-	-	131	131
Affaires sociales	-	78	584	322	278
Agriculture	-	-	500	705	-
Anciens combattants	-	-	-	-	-
Armées	-	194	243	214	331
DOM-TOM	-	-	-	-	-
Economie et Finances	175	320	3 285	3 159	3 490
Education Administratifs	-	49	109	136	146
Education Enseignants	-	2 463	18 487	15 711	23 908
Equipement	-	472	433	152	228
Industrie	-	4	6	-	32
Intérieur (Police)	-	-	-	4 916	4 916
Intérieur (Autres)	-	-	26	-	-
Jeunesse et sports	-	-	394	-	465
Justice	106	77	116	-	-
Postes et télécommunications	2 150	2 213	4 569	4 293	4 227
Premier ministre	-	3	-	-	-
Transports	-	252	249	249	217
ONACVG	-	-	-	-	-
Divers	-	-	-	-	-
Total général	2 431	6 125	29 001	29 987	38 369

Tableau VII.7 Audience de la CGC aux élections des CAPN par grandes administrations (1953-77 - Cadre A - en % des suffrages exprimés)

	1953-54	1957-59	1969-73	1972-74	1975-77
Affaires étrangères	-	-	-	-	-
Affaires culturelles	-	-	-	23.7	18.2
Affaires sociales	-	4.7	15.2	9.0	10.3
Agriculture	-	-	10.4	13.3	-
Anciens combattants	-	-	-	-	-
Armées	-	4.1	-	-	-
DOM-TOM	-	-	-	-	-
Economie et Finances	0.7	1.4	15.5	12.7	13.9
Education Administratifs	-	5.5	2.0	-	-
Education Enseignants	-	4.8	11.5	11.8	11.9
Equipement	-	6.0	8.1	2.4	3.7
Industrie	-	0.7	3.2	-	-
Intérieur (Police)	-	-	-	72.2	72.2
Intérieur (Autres)	-	-	0.8	-	-
Jeunesse et sports	-	-	5.2	-	3.7
Justice	13.4	14.6	-	-	-
Postes et télécommunications	10.7	12.0	24.5	23.1	18.9
Premier ministre	-	2.8	-	-	-
Transports	-	59.3	20.4	9.7	16.7
ONACVG	-	-	-	-	-
Divers	-	-	-	-	-
Total général	2.6	5.1	12.4	12.7	11.7

Tableau VII.8 Audience de la CGC aux élections des CAPN par grandes administrations (1953-77 - Cadre B - en % des suffrages exprimés)

	1953-54	1957-59	1969-73	1972-74	1975-77
Affaires étrangères	-	-	-	-	-
Affaires culturelles	-	-	-	-	-
Affaires sociales	-	-	4.0	2.5	-
Agriculture	-	-	-	1.9	-
Anciens combattants	-	-	-	-	-
Armées	-	3.4	3.8	3.0	4.6
DOM-TOM	-	-	-	-	-
Economie et Finances	-	-	-	-	-
Education Administratifs	-	-	-	2.3	1.3
Education Enseignants	-	-	4.1	1.0	3.2
Equipement	-	0.8	0.3	0.4	0.5
Industrie	-	-	-	-	0.3
Intérieur (Police)	-	-	-	-	-
Intérieur (Autres)	-	-	-	-	-
Jeunesse et sports	-	-	1.8	-	-
Justice	-	0.9	3.6	-	-
Postes et télécommunications	-	-	-	-	-
Premier ministre	-	-	-	-	-
Transports	-	-	-	-	-
ONACVG	-	-	-	-	-
Divers	-	-	-	-	-
Total général	-	0.1	2.6	0.8	2.1

Tableau VII.9 Audience de la CGC aux élections des CAPN par grandes administrations (1953-77 - Cadre C-D - en % des suffrages exprimés)

	1953-54	1957-59	1969-73	1972-74	1975-77
Affaires étrangères	-	-	-	-	-
Affaires culturelles	-	-	-	-	-
Affaires sociales	-	-	-	-	-
Agriculture	-	-	-	-	-
Anciens combattants	-	-	-	-	-
Armées	-	-	-	-	-
DOM-TOM	-	-	-	-	-
Economie et Finances	-	-	-	-	-
Education Administratifs	-	-	-	-	-
Education Enseignants	-	-	-	-	-
Equipement	-	-	-	-	-
Industrie	-	-	-	-	6.6
Intérieur (Police)	-	-	-	7.7	7.7
Intérieur (Autres)	-	-	-	-	-
Jeunesse et sports	-	-	-	-	-
Justice	-	-	-	-	-
Postes et télécommunications	-	-	-	-	-
Premier ministre	-	-	-	-	-
Transports	-	-	-	-	-
ONACVG	-	-	-	-	-
Divers	-	-	-	-	-
Total général	-	-	-	1.0	0.9

Tableau VII.10 Audience de la CGC aux élections des CAPN par grandes administrations
(1953-77 - Ensemble des collèges - en % des suffrages exprimés)

	1953-54	1957-59	1969-73	1972-74	1975-77
Affaires étrangères	-	-	-	-	-
Affaires culturelles	-	-	-	6.1	5.4
Affaires sociales	-	0.9	4.7	2.7	2.2
Agriculture	-	-	3.7	7.2	-
Anciens combattants	-	-	-	-	-
Armées	-	1.1	1.1	0.9	1.5
DOM-TOM	-	-	-	-	-
Economie et Finances	0.2	0.4	3.1	2.7	2.8
Education Administratifs	-	2.5	0.1	0.2	0.1
Education Enseignants	-	1.1	6.3	4.5	6.5
Equipement	-	0.8	1.6	1.3	1.9
Industrie	-	0.4	1.3	-	2.4
Intérieur (Police)	-	-	-	9.2	9.2
Intérieur (Autres)	-	-	0.2	-	-
Jeunesse et sports	-	-	4.1	-	3.7
Justice	1.4	1.1	1.2	-	-
Postes et télécommunications	1.4	1.2	1.9	1.7	1.5
Premier ministre	-	0.6	-	-	-
Transports	-	5.3	4.0	4.9	5.2
ONACVG	-	-	-	-	-
Divers	-	-	-	-	-
Total général	0.5	0.9	3.1	3.1	3.7

Tableau VII.11 Audience de la CGC aux élections des CAPN par grandes administrations (1978-1995 - Cadre A - suffrages absolus)

	1978-80	1979-81	1980-82	1981-83	1982-84	1983-85	1984-86	1985-87	1986-88	1987-89	1988-90	1989-91	1991-93	1993-95
Culture	133	133	157	157	157	181	181	181	164	164	164	173	173	173
Affaires étrangères	-	-	-	-	-	-	-	-	-	-	-	-	-	-
Travail-Santé	324	323	324	218	329	162	57	57	57	23	23	23	-	-
Agriculture	475	453	453	453	-	-	-	-	-	-	-	-	-	-
Anciens combattants	-	-	-	-	-	-	-	-	-	-	-	-	-	-
Défense	484	484	472	472	472	572	572	572	566	566	663	680	603	559
Coopération	-	-	-	-	-	-	-	-	-	-	-	-	-	-
DOM-TOM	-	-	-	-	-	-	-	-	-	-	-	-	-	-
Economie et finances	3 557	3 557	3 841	3 841	3 843	3 859	3 859	3 878	3 287	3 310	3 300	4 331	3 960	4 104
Education Administratifs	31	31	-	-	-	-	-	-	-	-	-	-	-	-
Education Enseignants	19 458	18 671	55	55	-	79	79	79	79	81	87	87	61	93
Equipement	-	107	106	22	23	23	3	-	-	-	-	-	-	45
Industrie	-	-	-	-	89	89	89	95	95	95	95	-	-	24
Intérieur (autres)	-	-	-	-	-	-	-	-	-	54	54	54	-	-
Intérieur (police)	-	-	-	-	14	14	42	86	86	86	-	-	-	-
Jeunesse et sports	-	-	-	-	-	-	-	-	-	-	-	-	-	-
Justice	-	-	-	-	-	-	-	-	-	-	-	-	82	82
Postes et télécom	4 317	4 317	4 317	3 676	3 676	3 676	2 922	2 922	2 922	2 770	2 770	2 770	2 615	2 615
Premier ministre	-	-	-	-	-	-	-	-	-	-	-	-	-	-
Transports	255	267	282	282	272	259	259	258	284	284	45	48	48	314
Jeunesse et sports	-	-	-	-	-	-	-	-	-	-	-	-	-	-
Divers	107	-	-	-	-	-	-	-	-	-	-	-	-	-
CDC	-	-	-	64	64	64	75	75	75	-	-	-	36	24
CEMAGREF	-	-	-	-	-	-	-	-	-	-	-	-	-	-
CNCA	-	-	-	-	-	8	8	8	8	1	1	1	-	-
CNMSS	-	-	-	-	-	-	-	-	-	-	-	-	-	-
CNRS	-	-	-	-	-	-	1 886	1 886	1 886	1 978	1 978	1 978	2 235	2 238
IFREMER	-	-	-	-	-	-	-	-	-	-	-	-	-	-
IGN	-	35	36	36	25	25	25	25	25	-	-	-	-	-
INJS et INJA	-	-	-	-	-	-	-	-	-	-	-	-	-	-
INRA	-	-	-	-	-	-	-	-	-	-	-	-	-	-
INRIA	-	-	-	-	-	-	-	-	-	-	-	-	-	-
INSERM	-	-	-	-	-	-	-	-	-	-	-	-	380	454
Météo-France	-	-	-	-	-	-	-	-	-	-	-	-	-	-
ONAC	-	-	-	-	-	-	-	-	-	-	-	-	-	-
ONF	-	-	-	-	-	-	-	-	-	-	-	-	-	-
ONIC	-	-	-	-	-	-	-	-	-	-	-	-	-	-
ORSTORM	-	-	-	-	-	-	-	-	-	-	-	-	9	9
Divers offices	35	-	-	-	-	-	-	-	-	-	-	-	-	-
Total général	29 176	28 378	10 043	9 276	8 964	9 011	10 057	10 122	9 534	9 412	9 180	10 145	10 202	10 734

Tableau VII.12 Audience de la CGC aux élections des CAPN par grandes administrations (1978-1995 - Cadre B - suffrages absolus)

	1978-80	1979-81	1980-82	1981-83	1982-84	1983-85	1984-86	1985-87	1986-88	1987-89	1988-90	1989-91	1991-93	1993-95
Culture	-	-	-	-	-	-	-	-	-	-	-	-	-	-
Affaires étrangères	-	-	-	-	-	-	-	-	-	-	-	-	-	-
Travail-Santé	-	-	-	-	-	-	-	-	-	-	-	-	-	-
Agriculture	-	-	-	-	-	-	-	-	-	-	-	-	-	-
Anciens combattants	-	-	-	-	-	-	-	-	-	-	-	-	-	-
Défense	432	433	433	308	366	366	532	573	573	612	646	670	755	731
Coopération	-	-	-	-	-	-	-	-	-	-	-	-	-	-
DOM-TOM	-	-	-	-	-	-	-	-	-	-	-	-	-	-
Economie et finances	203	203	-	-	-	720	761	761	1 249	1 249	1 249	1 044	906	863
Education Administratifs	168	168	152	152	152	38	77	77	-	-	-	-	-	62
Education Enseignants	7 629	7 298	7 298	7 298	-	-	-	-	-	-	11 540	11 540	10 711	10 711
Equipement	-	11	-	-	-	-	-	-	-	-	-	-	-	-
Industrie	-	-	-	-	-	83	83	90	90	90	90	-	-	-
Intérieur (autres)	-	-	-	-	-	-	-	-	-	32	32	32	16	16
Intérieur (police)	428	845	845	845	802	1 600	1 600	1 904	1 904	1 365	1 328	1 328	1 365	1 624
Jeunesse et sports	-	-	-	-	-	-	-	-	-	-	-	-	-	-
Justice	-	-	-	-	-	-	-	-	-	-	-	-	205	205
Postes et télécom	-	-	-	-	-	-	-	-	-	-	-	-	-	155
Premier ministre	-	-	-	-	-	-	-	-	-	-	-	-	-	-
Transports	-	-	-	-	6	6	6	8	8	8	-	-	-	-
Jeunesse et sports	-	-	-	-	-	-	-	-	-	-	-	-	-	-
Divers	11	-	-	-	-	-	-	-	-	-	-	-	-	-
CDC	-	-	-	-	-	-	36	36	36	46	46	46	30	8
CEMAGREF	-	-	-	-	-	-	-	-	-	-	-	-	-	-
CNCA	-	9	9	3	3	1	4	4	4	-	-	-	-	-
CNMSS	-	-	-	-	-	-	-	-	-	-	-	-	-	-
CNRS	-	-	-	-	-	-	324	324	324	312	312	312	442	442
IFREMER	-	-	-	-	-	-	-	-	-	-	-	-	-	-
IGN	-	-	-	-	-	-	-	-	-	-	-	-	-	-
INJS et INJA	-	-	-	-	-	-	-	-	-	-	-	-	-	-
INRA	-	-	-	-	-	-	-	-	-	-	-	-	-	-
INRIA	-	-	-	-	-	-	-	-	-	-	-	-	-	-
INSERM	-	-	-	-	-	-	-	-	-	-	-	-	146	99
Météo-France	-	-	-	-	-	-	-	-	-	-	-	-	-	-
ONAC	-	-	-	-	-	-	-	-	-	-	-	-	-	-
ONF	-	-	-	-	-	-	-	-	-	-	-	-	-	-
ONIC	-	-	-	-	-	-	-	-	-	-	-	-	-	-
ORSTORM	-	-	-	-	-	-	-	-	-	-	-	-	3	3
Divers offices	9	-	-	-	-	-	-	-	-	-	-	-	-	-
Total général	8 880	8 967	8 737	8 606	1 329	2 814	3 423	3 777	4 188	3 714	15 243	14 972	14 579	14 919

Tableau VII.13 Audience de la CGC aux élections des CAPN par grandes administrations (1978-1995 - Cadre C-D - suffrages absolus)

	1978-80	1979-81	1980-82	1981-83	1982-84	1983-85	1984-86	1985-87	1986-88	1987-89	1988-90	1989-91	1991-93	1993-95
Culture	-	-	-	-	-	-	-	10	10	10	10	10	-	-
Affaires étrangères	-	-	-	-	-	-	-	-	-	-	-	-	-	-
Travail-Santé	-	-	-	-	-	-	-	-	-	-	-	-	-	-
Agriculture	-	-	-	-	-	-	-	-	-	-	-	-	-	-
Anciens combattants	-	-	-	-	-	-	-	-	-	-	-	-	-	-
Défense	-	-	-	-	-	-	-	-	-	-	-	-	-	-
Coopération	-	-	-	-	-	-	-	-	-	-	-	-	-	-
DOM-TOM	-	-	-	-	-	-	-	-	-	-	-	-	-	-
Economie et finances	-	-	-	-	-	-	-	-	-	-	-	-	-	-
Education Administratifs	-	-	-	-	-	-	-	-	-	-	-	-	-	465
Education Enseignants	-	-	-	-	-	-	-	-	-	-	-	-	-	-
Equipement	-	-	-	-	-	-	-	-	-	-	-	-	-	-
Industrie	-	-	-	-	-	-	-	-	-	-	-	-	-	-
Intérieur (autres)	-	-	-	-	-	-	-	-	-	501	501	501	-	-
Intérieur (police)	9 681	13 819	13 819	13 819	13 871	14 554	14 554	14 564	14 564	14 841	14 736	14 736	17 071	2 862
Jeunesse et sports	-	-	-	-	-	-	-	-	-	-	-	-	-	-
Justice	-	-	-	-	-	-	-	-	-	-	-	-	186	186
Postes et télécom	-	-	-	-	-	-	-	-	-	-	-	-	-	-
Premier ministre	-	-	-	-	-	-	-	-	-	-	-	-	-	-
Transports	-	-	-	-	-	-	-	40	40	35	28	-	-	-
Jeunesse et sports	-	-	-	-	-	-	-	-	-	-	-	-	-	-
Divers	-	-	-	-	-	-	-	-	-	-	-	-	-	-
CDC	-	-	-	-	-	-	-	-	-	-	-	-	18	-
CEMAGREF	-	-	-	-	-	-	-	-	-	-	-	-	-	-
CNCA	-	24	24	6	6	11	13	13	13	-	-	-	-	-
CNMSS	-	-	-	-	-	-	-	-	-	-	-	-	-	-
CNRS	-	-	-	-	-	-	117	117	117	134	134	134	126	126
IFREMER	-	-	-	-	-	-	-	-	-	-	-	-	-	-
IGN	-	-	-	-	-	-	-	-	-	-	-	-	-	-
INJS et INJA	-	-	-	-	-	-	-	-	-	-	-	-	-	-
INRA	-	-	-	-	-	-	-	-	-	-	-	-	-	-
INRIA	-	-	-	-	-	-	-	-	-	-	-	-	-	-
INSERM	-	-	-	-	-	-	-	-	-	-	-	-	32	70
Météo-France	-	-	-	-	-	-	-	-	-	-	-	-	-	-
ONAC	-	-	-	-	-	-	-	-	-	-	-	-	-	-
ONF	-	-	-	-	-	-	-	-	-	-	-	-	-	-
ONIC	-	-	-	-	-	-	-	-	-	-	-	-	-	-
ORSTORM	-	-	-	-	-	-	-	-	-	-	-	-	-	-
Divers offices	24	-	-	-	-	-	-	-	-	-	-	-	-	-
Total général	9 705	13 843	13 843	13 825	13 877	14 565	14 684	14 744	14 744	15 521	15 409	15 381	17 433	3 709

Tableau VII.14 Audience de la CGC aux élections des CAPN par grandes administrations (1978-1995 - Ensemble des collèges - suffrages absolus)

	1978-80	1979-81	1980-82	1981-83	1982-84	1983-85	1984-86	1985-87	1986-88	1987-89	1988-90	1989-91	1991-93	1993-95
Culture	133	133	157	157	157	181	181	191	174	174	174	183	173	173
Affaires étrangères	-	-	-	-	-	-	-	-	-	-	-	-	-	-
Travail-Santé	324	323	324	218	329	162	57	57	57	23	23	23	-	-
Agriculture	475	453	453	453	-	-	-	-	-	-	-	-	-	-
Anciens combattants	-	-	-	-	-	-	-	-	-	-	-	-	-	-
Défense	916	917	905	780	838	938	1 104	1 145	1 139	1 178	1 309	1 350	1 358	1 290
Coopération	-	-	-	-	-	-	-	-	-	-	-	-	-	-
DOM-TOM	-	-	-	-	-	-	-	-	-	-	-	-	-	-
Economie et finances	3 760	3 760	3 841	3 841	3 843	4 579	4 620	4 639	4 536	4 559	4 549	5 375	4 866	4 967
Education Administratifs	199	199	152	152	152	38	77	77	-	-	-	-	-	527
Education Enseignants	27 087	25 969	7 353	7 353	-	79	79	79	79	81	11 627	11 627	10 772	10 804
Equipement	-	118	106	22	23	23	3	-	-	-	-	-	-	45
Industrie	-	-	-	-	89	172	172	185	185	185	185	-	-	24
Intérieur (autres)	-	-	-	-	-	-	-	-	-	587	587	587	16	16
Intérieur (police)	10 109	14 664	14 664	14 664	14 687	16 168	16 196	16 554	16 554	16 292	16 064	16 064	18 436	4 486
Jeunesse et sports	-	-	-	-	-	-	-	-	-	-	-	-	-	-
Justice	-	-	-	-	-	-	-	-	-	-	-	-	473	473
Postes et télécom	4 317	4 317	4 317	3 676	3 676	3 676	2 922	2 922	2 922	2 770	2 770	2 770	2 615	2 770
Premier ministre	-	-	-	-	-	-	-	-	-	-	-	-	-	-
Transports	255	267	282	282	278	265	265	306	332	327	73	48	48	314
Jeunesse et sports	-	-	-	-	-	-	-	-	-	-	-	-	-	-
Divers	118	-	-	-	-	-	-	-	-	-	-	-	-	-
CDC	-	-	-	64	64	64	111	111	111	46	46	46	84	32
CEMAGREF	-	-	-	-	-	-	-	-	-	-	-	-	-	-
CNCA	-	33	33	9	9	20	25	25	25	1	1	1	-	-
CNMSS	-	-	-	-	-	-	-	-	-	-	-	-	-	-
CNRS	-	-	-	-	-	-	2 327	2 327	2 327	2 424	2 424	2 424	2 803	2 806
IFREMER	-	-	-	-	-	-	-	-	-	-	-	-	-	-
IGN	-	35	36	36	25	25	25	25	25	-	-	-	-	-
INJS et INJA	-	-	-	-	-	-	-	-	-	-	-	-	-	-
INRA	-	-	-	-	-	-	-	-	-	-	-	-	-	-
INRIA	-	-	-	-	-	-	-	-	-	-	-	-	-	-
INSERM	-	-	-	-	-	-	-	-	-	-	-	-	558	623
Météo-France	-	-	-	-	-	-	-	-	-	-	-	-	-	-
ONAC	-	-	-	-	-	-	-	-	-	-	-	-	-	-
ONF	-	-	-	-	-	-	-	-	-	-	-	-	-	-
ONIC	-	-	-	-	-	-	-	-	-	-	-	-	-	-
ORSTORM	-	-	-	-	-	-	-	-	-	-	-	-	12	12
Divers offices	68	-	-	-	-	-	-	-	-	-	-	-	-	-
Total général	47 761	51 188	32 623	31 707	24 170	26 390	28 164	28 643	28 466	28 647	39 832	40 498	42 214	29 362

Tableau. VII.15 Audience de la CGC aux élections des CAPN par grandes administrations (1978-1995 - Cadre A - en % des suffrages exprimés)

	1978-80	1979-81	1980-82	1981-83	1982-84	1983-85	1984-86	1985-87	1986-88	1987-89	1988-90	1989-91	1991-93	1993-95
Culture	-	-	-	-	-	-	-	-	-	-	-	-	-	-
Affaires étrangères	11.2	10.9	11.1	6.9	10.7	5.6	1.9	1.9	1.9	0.8	0.8	0.8	-	-
Travail-Santé	7.7	7.3	7.4	7.0	-	-	-	-	-	-	-	-	-	-
Agriculture	-	-	-	-	-	-	-	-	-	-	-	-	-	-
Anciens combattants	20.2	20.1	18.8	18.8	18.8	23.1	23.1	23.0	23.5	23.5	26.5	27.6	24.1	22.4
Défense	-	-	-	-	-	-	-	-	-	-	-	-	-	-
Coopération	-	-	-	-	-	-	-	-	-	-	-	-	-	-
DOM-TOM	13.2	13.2	14.1	14.1	14.0	13.6	13.4	13.4	11.3	11.2	11.4	15.8	14.1	14.5
Economie et finances	0.5	0.4	-	-	-	-	-	-	-	-	-	-	-	-
Education Administratifs	8.7	8.1	0.0	0.0	-	0.0	0.0	0.0	0.0	0.0	0.0	0.0	0.0	0.0
Education Enseignants	-	1.9	2.0	0.4	0.4	0.4	0.0	-	-	-	-	-	-	0.8
Equipement	-	-	-	-	11.8	11.4	10.4	10.5	10.5	10.5	11.5	-	-	1.4
Industrie	-	-	-	-	-	-	-	-	-	1.5	1.5	1.5	-	-
Intérieur (autres)	-	-	-	-	1.0	1.0	2.9	4.8	4.8	4.8	-	-	-	-
Intérieur (police)	-	-	-	-	-	-	-	-	-	-	-	-	-	-
Jeunesse et sports	-	-	-	-	-	-	-	-	-	-	-	-	2.8	2.8
Justice	15.7	15.7	15.7	12.2	12.2	12.2	9.1	9.1	9.1	8.8	8.8	8.8	7.1	6.9
Postes et télécom	-	-	-	-	-	-	-	-	-	-	-	-	-	-
Premier ministre	17.2	17.0	17.7	17.0	16.3	16.3	15.9	12.7	17.0	16.2	2.5	1.1	1.1	8.0
Transports	-	-	-	-	-	-	-	-	-	-	-	-	-	-
Jeunesse et sports	1.9	-	-	-	-	-	-	-	-	-	-	-	-	-
Divers	-	-	-	25.1	25.1	25.1	35.4	36.6	36.6	-	-	-	18.3	9.6
CDC	-	-	-	-	-	-	-	-	-	-	-	-	-	-
CEMAGREF	-	-	-	-	-	7.2	6.5	6.5	6.5	1.1	1.1	1.1	-	-
CNCA	-	-	-	-	-	-	-	-	-	-	-	-	-	-
CNMSS	-	-	-	-	-	-	21.6	21.6	21.6	21.0	20.7	20.7	22.5	22.5
CNRS	-	-	-	-	-	-	-	-	-	-	-	-	-	-
IFREMER	-	12.5	13.6	14.9	13.4	12.6	11.8	11.8	11.8	-	-	-	-	-
IGN	-	-	-	-	-	-	-	-	-	-	-	-	-	-
INJS et INJA	-	-	-	-	-	-	-	-	-	-	-	-	-	-
INRA	-	-	-	-	-	-	-	-	-	-	-	-	-	-
INRIA	-	-	-	-	-	-	-	-	-	-	-	-	23.8	21.9
INSERM	-	-	-	-	-	-	-	-	-	-	-	-	-	-
Météo-France	-	-	-	-	-	-	-	-	-	-	-	-	-	-
ONAC	-	-	-	-	-	-	-	-	-	-	-	-	-	-
ONF	-	-	-	-	-	-	-	-	-	-	-	-	-	-
ONIC	-	-	-	-	-	-	-	-	-	-	-	-	1.3	1.4
ORSTORM	6.8	-	-	-	-	-	-	-	-	-	-	-	-	-
Divers offices	9.4	8.8	3.0	2.8	2.5	2.5	2.7	2.6	2.5	2.4	2.5	2.7	2.6	2.7
Total général	7.4	7.3	6.7	6.5	6.3	6.2	6.3	6.5	6.5	6.4	6.1	6.0	6.4	6.4

Tableau. VII.16 Audience de la CGC aux élections des CAPN par grandes administrations (1978-1995 - Cadre B - en % des suffrages exprimés)

	1978-80	1979-81	1980-82	1981-83	1982-84	1983-85	1984-86	1985-87	1986-88	1987-89	1988-90	1989-91	1991-93	1993-95
Culture	-	-	-	-	-	-	-	-	-	-	-	-	-	-
Affaires étrangères	-	-	-	-	-	-	-	-	-	-	-	-	-	-
Travail-Santé	-	-	-	-	-	-	-	-	-	-	-	-	-	-
Agriculture	-	-	-	-	-	-	-	-	-	-	-	-	-	-
Anciens combattants	-	-	-	-	-	-	-	-	-	-	-	-	-	-
Défense	7.2	7.4	7.4	5.1	5.9	5.9	8.3	8.6	8.6	9.2	9.9	10.1	11.5	11.1
Coopération	-	-	-	-	-	-	-	-	-	-	-	-	-	-
DOM-TOM	-	-	-	-	-	-	-	-	-	-	-	-	-	-
Economie et finances	0.6	0.6	-	-	-	1.9	2.0	2.0	3.2	3.2	3.2	2.6	2.1	1.9
Education Administratifs	1.2	1.1	0.9	0.9	0.9	0.2	0.4	0.4	-	-	-	-	-	0.3
Education Enseignants	3.3	3.2	3.2	3.2	-	-	-	-	-	-	5.4	5.4	4.8	4.8
Equipement	-	0.2	-	-	-	-	-	-	-	-	-	-	-	-
Industrie	-	-	-	-	-	17.9	14.6	11.9	11.9	11.9	11.8	-	-	-
Intérieur (autres)	-	-	-	-	-	-	-	-	-	0.8	0.8	0.8	0.4	0.4
Intérieur (police)	4.2	6.9	6.9	6.9	6.5	13.1	13.1	15.2	15.2	11.3	10.9	10.9	11.2	11.9
Jeunesse et sports	-	-	-	-	-	-	-	-	-	-	-	-	-	-
Justice	-	-	-	-	-	-	-	-	-	-	-	-	2.8	2.8
Postes et télécom	-	-	-	-	-	-	-	-	-	-	-	-	-	0.1
Premier ministre	-	-	-	-	-	-	-	-	-	-	-	-	-	-
Transports	-	-	-	-	0.1	0.1	0.1	0.1	0.1	0.1	-	-	-	-
Jeunesse et sports	-	-	-	-	-	-	-	-	-	-	-	-	-	-
Divers	0.2	-	-	-	-	-	-	-	-	-	-	-	-	-
CDC	-	-	-	-	-	-	4.2	4.2	4.2	4.8	4.8	4.8	3.2	0.8
CEMAGREF	-	-	-	-	-	-	-	-	-	-	-	-	-	-
CNCA	-	8.3	8.3	5.9	5.9	1.6	4.7	4.7	4.7	-	-	-	-	-
CNMSS	-	-	-	-	-	-	-	-	-	-	-	-	-	-
CNRS	-	-	-	-	-	-	15.4	15.4	15.4	13.5	12.3	12.3	17.3	17.3
IFREMER	-	-	-	-	-	-	-	-	-	-	-	-	-	-
IGN	-	-	-	-	-	-	-	-	-	-	-	-	-	-
INJS et INJA	-	-	-	-	-	-	-	-	-	-	-	-	-	-
INRA	-	-	-	-	-	-	-	-	-	-	-	-	-	-
INRIA	-	-	-	-	-	-	-	-	-	-	-	-	-	-
INSERM	-	-	-	-	-	-	-	-	-	-	-	-	27.9	21.7
Météo-France	-	-	-	-	-	-	-	-	-	-	-	-	-	-
ONAC	-	-	-	-	-	-	-	-	-	-	-	-	-	-
ONF	-	-	-	-	-	-	-	-	-	-	-	-	-	-
ONIC	-	-	-	-	-	-	-	-	-	-	-	-	-	-
ORSTORM	-	-	-	-	-	-	-	-	-	-	-	-	1.7	1.7
Divers offices	3.1	-	-	-	-	-	-	-	-	-	-	-	-	-
Total général	2.1	2.1	2.0	2.0	0.3	0.6	0.7	0.8	0.9	0.8	3.5	3.4	3.2	2.7

Tableau. VII.17 Audience de la CGC aux élections des CAPN par grandes administrations (1978-1995 - Cadre C-D - en % des suffrages exprimés)

	1978-80	1979-81	1980-82	1981-83	1982-84	1983-85	1984-86	1985-87	1986-88	1987-89	1988-90	1989-91	1991-93	1993-95
Culture	-	-	-	-	-	-	-	0.4	0.4	0.3	0.3	0.3	-	-
Affaires étrangères	-	-	-	-	-	-	-	-	-	-	-	-	-	-
Travail-Santé	-	-	-	-	-	-	-	-	-	-	-	-	-	-
Agriculture	-	-	-	-	-	-	-	-	-	-	-	-	-	-
Anciens combattants	-	-	-	-	-	-	-	-	-	-	-	-	-	-
Défense	-	-	-	-	-	-	-	-	-	-	-	-	-	-
Coopération	-	-	-	-	-	-	-	-	-	-	-	-	-	-
DOM-TOM	-	-	-	-	-	-	-	-	-	-	-	-	-	-
Economie et finances	-	-	-	-	-	-	-	-	-	-	-	-	-	-
Education Administratifs	-	-	-	-	-	-	-	-	-	-	-	-	-	0.4
Education Enseignants	-	-	-	-	-	-	-	-	-	-	-	-	-	-
Equipement	-	-	-	-	-	-	-	-	-	-	-	-	-	-
Industrie	-	-	-	-	-	-	-	-	-	-	-	-	-	-
Intérieur (autres)	-	-	-	-	-	-	-	-	-	4.2	4.2	4.2	-	-
Intérieur (police)	17.9	19.8	19.8	19.8	19.6	25.0	24.8	25.0	25.0	25.8	25.8	25.8	26.9	4.1
Jeunesse et sports	-	-	-	-	-	-	-	-	-	-	-	-	-	-
Justice	-	-	-	-	-	-	-	-	-	-	-	-	0.8	0.8
Postes et télécom	-	-	-	-	-	-	-	-	-	-	-	-	-	-
Premier ministre	-	-	-	-	-	-	-	-	-	-	-	-	-	-
Transports	-	-	-	-	-	-	-	1.9	1.8	1.6	1.4	-	-	-
Jeunesse et sports	-	-	-	-	-	-	-	-	-	-	-	-	-	-
Divers	-	-	-	-	-	-	-	-	-	-	-	-	-	-
CDC	-	-	-	-	-	-	-	-	-	-	-	-	0.8	-
CEMAGREF	-	-	-	-	-	-	-	-	-	-	-	-	-	-
CNCA	-	8.2	8.2	3.3	3.3	5.4	6.1	6.1	6.1	-	-	-	-	-
CNMSS	-	-	-	-	-	-	-	-	-	-	-	-	-	-
CNRS	-	-	-	-	-	-	12.4	12.4	12.4	14.4	14.4	14.4	17.8	17.8
IFREMER	-	-	-	-	-	-	-	-	-	-	-	-	-	-
IGN	-	-	-	-	-	-	-	-	-	-	-	-	-	-
INJS et INJA	-	-	-	-	-	-	-	-	-	-	-	-	-	-
INRA	-	-	-	-	-	-	-	-	-	-	-	-	-	-
INRIA	-	-	-	-	-	-	-	-	-	-	-	-	-	-
INSERM	-	-	-	-	-	-	-	-	-	-	-	-	14.1	30.4
Météo-France	-	-	-	-	-	-	-	-	-	-	-	-	-	-
ONAC	-	-	-	-	-	-	-	-	-	-	-	-	-	-
ONF	-	-	-	-	-	-	-	-	-	-	-	-	-	-
ONIC	-	-	-	-	-	-	-	-	-	-	-	-	-	-
ORSTORM	-	-	-	-	-	-	-	-	-	-	-	-	-	-
Divers offices	5.5	-	-	-	-	-	-	-	-	-	-	-	-	-
Total général	1.8	2.5	2.4	2.4	2.4	2.5	2.4	2.4	2.4	2.5	2.5	2.6	2.9	0.7

Tableau VII.18 Audience de la CGC aux élections des CAPN par grandes administrations (1978-1995 - Ensemble des collèges - en % des suffrages exprimés)

	1978-80	1979-81	1980-82	1981-83	1982-84	1983-85	1984-86	1985-87	1986-88	1987-89	1988-90	1989-91	1991-93	1993-95
Culture	4.3	4.1	4.6	4.6	4.6	5.4	4.5	4.7	4.0	3.6	3.6	3.9	3.8	3.6
Affaires étrangères	-	-	-	-	-	-	-	-	-	-	-	-	-	-
Travail-Santé	2.3	2.3	2.3	1.4	2.3	1.2	0.4	0.4	0.4	0.2	0.2	0.2	-	-
Agriculture	3.8	3.6	3.6	3.4	-	-	-	-	-	-	-	-	-	-
Anciens combattants	-	-	-	-	-	-	-	-	-	-	-	-	-	-
Défense	4.3	4.3	4.2	3.4	3.7	4.1	4.7	4.9	4.7	4.8	5.4	5.7	5.8	5.6
Coopération	-	-	-	-	-	-	-	-	-	-	-	-	-	-
DOM-TOM	-	-	-	-	-	-	-	-	-	-	-	-	-	-
Economie et finances	2.7	2.7	2.6	2.6	2.6	3.0	3.0	3.0	2.9	2.9	2.9	3.6	3.2	3.3
Education Administratifs	0.2	0.1	0.1	0.1	0.1	0.0	0.0	0.0	-	-	-	-	-	0.4
Education Enseignants	6.0	5.7	1.6	1.6	-	0.0	0.0	0.0	0.0	0.0	2.5	2.5	2.2	2.2
Equipement	-	0.2	0.2	0.0	0.0	0.0	0.0	-	-	-	-	-	-	0.1
Industrie	-	-	-	-	4.1	7.3	6.1	5.7	5.7	5.7	6.5	-	-	0.6
Intérieur (autres)	-	-	-	-	-	-	-	-	-	3.0	3.0	3.0	0.1	0.1
Intérieur (police)	15.4	17.7	17.7	17.7	17.4	22.5	22.4	22.8	22.8	22.8	22.7	22.7	23.8	5.2
Jeunesse et sports	-	-	-	-	-	-	-	-	-	-	-	-	-	-
Justice	-	-	-	-	-	-	-	-	-	-	-	-	1.4	1.4
Postes et télécom	1.3	1.3	1.3	1.1	1.1	1.1	0.8	0.8	0.8	0.8	0.8	0.8	0.7	0.8
Premier ministre	-	-	-	-	-	-	-	-	-	-	-	-	-	-
Transports	3.5	3.4	3.5	3.4	3.2	3.0	2.9	3.1	3.4	3.3	0.7	0.5	0.5	4.1
Jeunesse et sports	-	-	-	-	-	-	-	-	-	-	-	-	-	-
Divers	0.2	-	-	-	-	-	-	-	-	-	-	-	-	-
CDC	-	-	-	1.8	1.8	1.8	3.3	3.3	3.3	1.3	1.3	1.3	2.5	1.0
CEMAGREF	-	-	-	-	-	-	-	-	-	-	-	-	-	-
CNCA	-	5.7	5.7	2.4	2.4	5.3	5.9	5.9	5.9	0.3	0.3	0.3	-	-
CNMSS	-	-	-	-	-	-	-	-	-	-	-	-	-	-
CNRS	-	-	-	-	-	-	19.7	19.7	19.7	19.1	18.6	18.6	21.2	21.3
IFREMER	-	-	-	-	-	-	-	-	-	-	-	-	-	-
IGN	-	7.1	7.4	8.4	6.7	6.6	6.6	6.3	6.2	-	-	-	-	-
INJS et INJA	-	-	-	-	-	-	-	-	-	-	-	-	-	-
INRA	-	-	-	-	-	-	-	-	-	-	-	-	-	-
INRIA	-	-	-	-	-	-	-	-	-	-	-	-	-	-
INSERM	-	-	-	-	-	-	-	-	-	-	-	-	23.8	22.6
Météo-France	-	-	-	-	-	-	-	-	-	-	-	-	-	-
ONAC	-	-	-	-	-	-	-	-	-	-	-	-	-	-
ONF	-	-	-	-	-	-	-	-	-	-	-	-	-	-
ONIC	-	-	-	-	-	-	-	-	-	-	-	-	-	-
ORSTORM	-	-	-	-	-	-	-	-	-	-	-	-	1.3	1.3
Divers offices	5.5	-	-	-	-	-	-	-	-	-	-	-	-	-
Total général	3.8	3.9	2.5	2.3	1.7	1.9	1.9	2.0	1.9	1.9	2.8	2.9	2.9	2.0

Tableau VII.19 Audience de la CGC aux élections des CAPN par grandes administrations (1992-2005 - Cadre A - suffrages absolus)

	1992-94	1993-95	1994-96	1995-97	1996-98	1997-99	1998-00	1999-01	2000-02	2001-03	2002-04	2003-05
Affaires étrangères	-	-	-	-	-	-	-	-	-	-	-	-
Affaires sociales	-	-	-	-	-	-	-	-	-	-	-	-
Agriculture	-	-	-	-	-	-	352	352	352	371	371	371
Anciens combattants	-	-	-	-	-	36	36	36	-	-	-	-
Culture	173	173	173	173	191	191	191	182	182	182	182	182
Défense	603	559	566	566	566	495	504	504	549	547	547	547
DOM-TOM	-	-	-	-	-	-	-	-	-	-	-	-
Economie et finances	3 960	4 104	4 104	3 519	3 548	3 548	3 804	3 775	3 775	3 775	4 113	4 113
Education Administratifs	-	-	-	-	-	-	-	-	-	-	42	42
Education Enseignants	61	93	2 595	2 566	2 534	1 800	1 790	1 790	4 267	4 271	4 271	4 704
Equipement	-	45	45	45	45	45	40	40	40	-	-	-
Industrie	-	24	24	38	38	38	19	27	27	27	-	-
Intérieur (police)	-	-	-	-	-	-	-	95	95	153	153	153
Intérieur (autres)	-	-	-	-	-	-	-	-	-	-	-	-
Jeunesse et sports	-	-	-	-	-	-	-	-	-	-	-	-
Justice	82	82	82	85	85	92	92	92	84	84	84	90
Mer	48	38	38	26	26	26	33	33	33	-	-	-
Premier ministre	-	-	-	-	-	-	-	-	-	-	-	-
Transports	-	276	276	384	384	429	389	389	389	360	360	360
CDC	36	24	24	17	17	17	34	34	34	34	48	48
CNCA	-	-	-	-	-	-	15	15	15	15	-	-
CNMSS	-	-	-	-	-	-	-	-	-	-	-	-
CNRS	2 235	2 238	1 706	1 706	1 706	1 305	1 305	1 305	1 447	1 447	1 447	1 447
France-télécom & La Poste	2 615	2 615	2 615	3 198	3 198	3 198	3 946	3 946	3 946	3 946	4 511	3 895
IGN	-	-	-	-	-	-	-	-	-	-	-	-
INRA	-	-	-	-	-	-	-	-	-	-	-	-
INSERM	380	454	380	380	431	431	431	293	293	293	291	291
ONAC	-	-	-	-	-	-	-	32	-	-	-	-
ONF	-	-	-	-	-	32	32	-	32	50	50	50
ONIC	-	-	-	-	-	-	-	-	-	-	-	-
ORSTORM	9	9	9	-	-	-	-	-	-	-	-	-
Autres EP	-	-	-	-	-	-	-	-	-	-	-	-
Total général	10 202	10 734	12 637	12 703	12 769	11 683	13 013	12 940	15 560	15 555	16 470	16 293

Tableau VII.20 Audience de la CGC aux élections des CAPN par grandes administrations (1992-2005 - Cadre B - suffrages absolus)

	1992-94	1993-95	1994-96	1995-97	1996-98	1997-99	1998-00	1999-01	2000-02	2001-03	2002-04	2003-05
Affaires étrangères	-	-	-	-	-	-	-	-	-	-	-	-
Affaires sociales	-	-	-	-	-	-	-	-	-	-	-	-
Agriculture	-	-	-	-	-	-	-	-	-	-	-	-
Anciens combattants	-	-	-	23	23	23	-	-	-	-	-	-
Culture	-	-	-	-	-	-	-	-	-	-	-	-
Défense	755	731	545	563	563	754	764	753	829	835	1 079	1 241
DOM-TOM	-	-	-	-	-	-	-	-	-	-	-	-
Economie et finances	906	863	863	706	706	706	355	355	355	355	146	146
Education Administratifs	-	62	62	62	-	-	-	37	37	37	54	54
Education Enseignants	10 711	10 711	8 071	8 071	8 071	1 396	1 396	1 396	-	-	-	-
Equipement	-	-	-	-	-	-	-	-	-	73	73	73
Industrie	-	-	-	-	-	-	-	-	-	-	-	-
Intérieur (police)	1 365	1 624	1 624	1 624	3 095	3 095	3 095	3 895	3 895	4 625	4 625	4 625
Intérieur (autres)	16	16	-	-	-	-	-	-	-	-	-	-
Jeunesse et sports	-	-	-	-	-	-	-	-	-	-	-	-
Justice	205	205	205	177	177	187	187	187	214	214	214	214
Mer	-	-	-	-	-	-	-	-	-	-	-	-
Premier ministre	-	-	-	-	-	-	-	-	-	-	-	-
Transports	-	-	-	-	-	-	-	-	-	-	-	-
CDC	30	8	8	13	13	13	14	14	14	14	-	-
CNCA	-	-	-	-	-	-	11	11	11	11	-	-
CNMSS	-	-	-	-	-	-	-	-	-	-	-	-
CNRS	442	442	308	308	308	257	257	257	209	209	209	209
France-télécom & La Poste	-	155	155	148	148	148	556	556	556	556	67	110
IGN	-	-	-	-	-	-	-	-	-	-	-	-
INRA	-	-	-	-	-	-	-	536	-	-	-	-
INSERM	146	99	146	146	166	166	166	72	72	72	88	88
ONAC	-	-	-	-	-	-	-	-	-	-	-	-
ONF	-	-	-	-	-	-	-	-	-	-	-	-
ONIC	-	-	-	-	-	-	-	-	-	-	-	-
ORSTORM	3	3	3	-	-	-	-	-	-	-	-	-
Autres EP	-	-	-	-	-	-	-	-	-	-	-	-
Total général	14 579	14 919	11 990	11 841	13 270	6 745	6 801	8 069	6 192	7 001	6 555	6 760

Tableau VII.21 Audience de la CGC aux élections des CAPN par grandes administrations (1992-2005 - Cadre C-D - suffrages absolus)

	1992-94	1993-95	1994-96	1995-97	1996-98	1997-99	1998-00	1999-01	2000-02	2001-03	2002-04	2003-05
Affaires étrangères	-	-	-	-	-	-	-	-	-	-	-	-
Affaires sociales	-	-	-	-	-	-	-	-	-	-	-	-
Agriculture	-	-	-	-	-	-	-	-	-	-	-	-
Anciens combattants	-	-	-	-	-	-	-	-	-	-	-	-
Culture	-	-	-	-	-	-	-	-	-	-	-	-
Défense	-	-	-	-	-	93	183	183	183	26	26	26
DOM-TOM	-	-	-	-	-	-	-	-	-	-	-	-
Economie et finances	-	-	-	-	-	-	-	-	-	-	9	9
Education Administratifs	-	465	465	465	-	-	127	371	371	371	229	229
Education Enseignants	-	-	-	-	-	-	-	-	-	-	-	-
Equipement	-	-	-	-	-	-	-	-	-	-	-	-
Industrie	-	-	-	-	-	-	-	-	-	-	-	-
Intérieur (police)	17 071	2 862	2 862	2 862	20 007	20 007	20 007	22 086	22 086	23 191	23 191	23 191
Intérieur (autres)	-	-	-	-	-	-	-	-	-	-	-	-
Jeunesse et sports	-	-	-	-	-	-	-	-	-	-	-	-
Justice	186	186	186	170	170	189	189	195	155	155	155	155
Mer	-	-	-	-	-	-	-	-	-	-	-	-
Premier ministre	-	-	-	-	-	-	-	-	-	-	-	-
Transports	-	-	-	-	-	-	-	-	-	-	-	-
CDC	18	-	-	-	-	-	-	-	-	-	-	-
CNCA	-	-	-	-	-	-	13	13	13	13	-	-
CNMSS	-	-	-	-	-	-	-	-	-	-	-	-
CNRS	126	126	71	71	71	36	36	36	19	19	19	19
France-télécom & La Poste	-	-	-	-	-	-	-	-	-	-	-	-
IGN	-	-	-	-	-	-	-	-	-	-	-	-
INRA	-	-	-	-	-	-	-	-	-	-	-	-
INSERM	32	70	65	65	63	63	63	40	40	40	31	31
ONAC	-	-	-	-	-	-	-	-	-	-	-	-
ONF	-	-	-	-	-	-	-	-	-	-	-	-
ONIC	-	-	-	-	-	-	-	-	-	-	-	-
ORSTORM	-	-	-	-	-	-	-	-	-	-	-	-
Autres EP	-	-	-	-	-	-	-	-	-	-	-	-
Total général	17 433	3 709	3 649	3 633	20 311	20 388	20 618	22 924	22 867	23 815	23 660	23 660

Tableau VII.22 Audience de la CGC aux élections des CAPN par grandes administrations (1992-2005 - Ensemble des collèges - suffrages absolus)

	1992-94	1993-95	1994-96	1995-97	1996-98	1997-99	1998-00	1999-01	2000-02	2001-03	2002-04	2003-05
Affaires étrangères	-	-	-	-	-	-	-	-	-	-	-	-
Affaires sociales	-	-	-	-	-	-	-	-	-	-	-	-
Agriculture	-	-	-	-	-	-	352	352	352	371	371	371
Anciens combattants	-	-	-	23	23	59	36	36	-	-	-	-
Culture	173	173	173	173	191	191	191	182	182	182	182	182
Défense	1 358	1 290	1 111	1 129	1 129	1 342	1 451	1 440	1 561	1 408	1 652	1 814
DOM-TOM	-	-	-	-	-	-	-	-	-	-	-	-
Economie et finances	4 866	4 967	4 967	4 225	4 254	4 254	4 159	4 130	4 130	4 130	4 268	4 268
Education Administratifs	-	527	527	527	-	-	127	408	408	408	325	325
Education Enseignants	10 772	10 804	10 666	10 637	10 605	3 196	3 186	3 186	4 267	4 271	4 271	4 704
Equipement	-	45	45	45	45	45	40	40	40	73	73	73
Industrie	-	24	24	38	38	38	19	27	27	27	-	-
Intérieur (police)	18 436	4 486	4 486	4 486	23 102	23 102	23 102	26 076	26 076	27 969	27 969	27 969
Intérieur (autres)	16	16	-	-	-	-	-	-	-	-	-	-
Jeunesse et sports	-	-	-	-	-	-	-	-	-	-	-	-
Justice	473	473	473	432	432	468	468	474	453	453	453	459
Mer	48	38	38	26	26	26	33	33	33	-	-	-
Premier ministre	-	-	-	-	-	-	-	-	-	-	-	-
Transports	-	276	276	384	384	429	389	389	389	360	360	360
CDC	84	32	32	30	30	30	48	48	48	48	48	48
CNCA	-	-	-	-	-	-	39	39	39	39	-	-
CNMSS	-	-	-	-	-	-	-	-	-	-	-	-
CNRS	2 803	2 806	2 085	2 085	2 085	1 598	1 598	1 598	1 675	1 675	1 675	1 675
France-télécom & La Poste	2 615	2 770	2 770	3 346	3 346	3 346	4 502	4 502	4 502	4 502	4 578	4 005
IGN	-	-	-	-	-	-	-	-	-	-	-	-
INRA	-	-	-	-	-	-	-	536	-	-	-	-
INSERM	558	623	591	591	660	660	660	405	405	405	410	410
ONAC	-	-	-	-	-	-	-	32	-	-	-	-
ONF	-	-	-	-	-	32	32	-	32	50	50	50
ONIC	-	-	-	-	-	-	-	-	-	-	-	-
ORSTORM	12	12	12	-	-	-	-	-	-	-	-	-
Autres EP	-	-	-	-	-	-	-	-	-	-	-	-
Total général	42 214	29 362	28 276	28 177	46 350	38 816	40 432	43 933	44 619	46 371	46 685	46 713

Tableau VII.23 Audience de la CGC aux élections des CAPN par grandes administrations (1992-2005 - Cadre A - en % des suffrages exprimés)

	1992-94	1993-95	1994-96	1995-97	1996-98	1997-99	1998-00	1999-01	2000-02	2001-03	2002-04	2003-05
Affaires étrangères	-	-	-	-	-	-	-	-	-	-	-	-
Affaires sociales	-	-	-	-	-	-	-	-	-	-	-	-
Agriculture	-	-	-	-	-	-	4.6	4.3	4.3	4.4	4.3	4.3
Anciens combattants	-	-	-	-	-	21.4	40.0	40.0	-	-	-	-
Culture	13.1	12.2	11.7	11.7	12.5	11.7	10.8	9.0	9.2	8.9	8.8	8.7
Défense	24.1	22.4	22.5	22.5	22.4	21.5	21.0	21.1	21.1	20.9	20.9	20.6
DOM-TOM	-	-	-	-	-	-	-	-	-	-	-	-
Economie et finances	14.1	14.5	14.5	11.8	11.8	11.8	11.9	11.8	11.8	11.8	12.4	11.8
Education Administratifs	-	-	-	-	-	-	-	-	-	-	0.3	0.2
Education Enseignants	0.0	0.0	0.9	0.9	0.9	0.6	0.6	0.6	0.8	0.8	0.8	1.0
Equipement	-	0.8	0.9	0.8	0.8	0.8	0.7	0.7	0.7	-	-	-
Industrie	-	1.4	1.4	2.1	2.0	2.0	1.1	1.5	1.5	1.5	-	-
Intérieur (police)	-	-	-	-	-	-	-	5.5	5.5	8.8	8.8	8.8
Intérieur (autres)	-	-	-	-	-	-	-	-	-	-	-	-
Jeunesse et sports	-	-	-	-	-	-	-	-	-	-	-	-
Justice	2.8	2.8	2.6	2.7	2.7	2.8	2.8	2.7	2.3	2.3	2.3	2.5
Mer	28.9	20.0	20.2	18.4	15.8	15.8	15.1	15.1	20.2	-	-	-
Premier ministre	-	-	-	-	-	-	-	-	-	-	-	-
Transports	-	7.4	7.3	8.7	8.7	9.8	8.0	8.0	8.3	7.4	7.4	7.4
CDC	18.3	9.6	9.6	6.6	6.1	6.1	11.6	11.6	11.6	11.6	12.2	12.2
CNCA	-	-	-	-	-	-	16.7	16.7	16.7	16.7	-	-
CNMSS	-	-	-	-	-	-	-	-	-	-	-	-
CNRS	22.5	22.5	16.5	16.5	16.5	13.5	13.5	13.5	15.0	15.0	15.0	15.0
France-télécom & La Poste	7.1	6.9	6.9	7.9	7.9	7.9	9.5	9.5	9.5	9.5	8.3	7.2
IGN	-	-	-	-	-	-	-	-	-	-	-	-
INRA	-	-	-	-	-	-	-	-	-	-	-	-
INSERM	23.8	21.9	20.5	20.5	22.9	22.9	22.9	16.6	16.6	16.6	17.1	17.1
ONAC	-	-	-	-	-	-	-	32.3	-	-	-	-
ONF	-	-	-	-	-	32.3	32.3	-	32.3	51.5	23.8	23.8
ONIC	-	-	-	-	-	-	-	-	-	-	-	-
ORSTORM	1.3	1.4	1.4	-	-	-	-	-	-	-	-	-
Autres EP	-	-	-	-	-	-	-	-	-	-	-	-
Total général	2.6	2.7	3.0	3.0	3.0	2.8	3.0	3.0	2.4	2.4	2.5	2.5

Tableau VII.24 Audience de la CGC aux élections des CAPN par grandes administrations (1992-2005 - Cadre B - en % des suffrages exprimés)

	1992-94	1993-95	1994-96	1995-97	1996-98	1997-99	1998-00	1999-01	2000-02	2001-03	2002-04	2003-05
Affaires étrangères	-	-	-	-	-	-	-	-	-	-	-	-
Affaires sociales	-	-	-	-	-	-	-	-	-	-	-	-
Agriculture	-	-	-	-	-	-	-	-	-	-	-	-
Anciens combattants	-	-	-	5.9	5.7	5.8	-	-	-	-	-	-
Culture	-	-	-	-	-	-	-	-	-	-	-	-
Défense	11.5	11.1	8.4	8.7	8.7	10.9	10.3	10.0	10.4	10.4	12.6	13.6
DOM-TOM	-	-	-	-	-	-	-	-	-	-	-	-
Economie et finances	2.1	1.9	1.9	1.5	1.5	1.5	0.7	0.7	0.7	0.7	0.3	0.3
Education Administratifs	-	0.3	0.3	0.3	-	-	-	0.2	0.2	0.2	0.2	0.2
Education Enseignants	4.8	4.8	3.6	3.6	3.6	0.6	0.6	0.6	-	-	-	-
Equipement	-	-	-	-	-	-	-	-	-	0.4	0.4	0.4
Industrie	-	-	-	-	-	-	-	-	-	-	-	-
Intérieur (police)	11.2	11.9	11.9	11.9	24.1	24.1	24.1	32.3	32.3	39.3	39.3	39.3
Intérieur (autres)	0.4	0.4	-	-	-	-	-	-	-	-	-	-
Jeunesse et sports	-	-	-	-	-	-	-	-	-	-	-	-
Justice	2.8	2.8	2.3	2.0	2.0	2.0	2.0	2.0	2.1	2.1	2.1	2.1
Mer	-	-	-	-	-	-	-	-	-	-	-	-
Premier ministre	-	-	-	-	-	-	-	-	-	-	-	-
Transports	-	-	-	-	-	-	-	-	-	-	-	-
CDC	3.2	0.8	0.8	1.1	1.1	1.1	1.2	1.2	1.2	1.2	-	-
CNCA	-	-	-	-	-	-	16.7	16.7	16.7	16.7	-	-
CNMSS	-	-	-	-	-	-	-	-	-	-	-	-
CNRS	17.3	17.3	12.5	12.5	12.5	10.5	10.5	10.5	9.3	9.3	9.3	9.4
France-télécom & La Poste	-	0.1	0.1	0.1	0.1	0.1	0.4	0.4	0.4	0.4	0.0	0.1
IGN	-	-	-	-	-	-	-	-	-	-	-	-
INRA	-	-	-	-	-	-	-	34.8	-	-	-	-
INSERM	27.9	21.7	23.9	23.9	26.8	26.8	26.8	13.4	13.4	13.4	15.6	15.6
ONAC	-	-	-	-	-	-	-	-	-	-	-	-
ONF	-	-	-	-	-	-	-	-	-	-	-	-
ONIC	-	-	-	-	-	-	-	-	-	-	-	-
ORSTORM	1.7	1.7	1.7	-	-	-	-	-	-	-	-	-
Autres EP	-	-	-	-	-	-	-	-	-	-	-	-
Total général	3.2	2.7	2.2	2.2	2.4	1.2	1.3	1.5	2.0	2.3	2.3	2.4

Tableau VII.25 Audience de la CGC aux élections des CAPN par grandes administrations (1992-2005 - Cadre C-D - en % des suffrages exprimés)

	1992-94	1993-95	1994-96	1995-97	1996-98	1997-99	1998-00	1999-01	2000-02	2001-03	2002-04	2003-05
Affaires étrangères	-	-	-	-	-	-	-	-	-	-	-	-
Affaires sociales	-	-	-	-	-	-	-	-	-	-	-	-
Agriculture	-	-	-	-	-	-	-	-	-	-	-	-
Anciens combattants	-	-	-	-	-	-	-	-	-	-	-	-
Culture	-	-	-	-	-	-	-	-	-	-	-	-
Défense	-	-	-	-	-	0.7	1.3	1.2	1.3	0.2	0.2	0.1
DOM-TOM	-	-	-	-	-	-	-	-	-	-	-	-
Economie et finances	-	-	-	-	-	-	-	-	-	-	0.0	0.0
Education Administratifs	-	0.4	0.4	0.4	-	-	0.1	0.3	0.3	0.3	0.2	0.2
Education Enseignants	-	-	-	-	-	-	-	-	-	-	-	-
Equipement	-	-	-	-	-	-	-	-	-	-	-	-
Industrie	-	-	-	-	-	-	-	-	-	-	-	-
Intérieur (police)	26.9	4.1	4.1	4.1	27.2	27.2	27.2	30.0	30.0	30.6	30.6	30.6
Intérieur (autres)	-	-	-	-	-	-	-	-	-	-	-	-
Jeunesse et sports	-	-	-	-	-	-	-	-	-	-	-	-
Justice	0.8	0.8	0.8	0.7	0.7	0.8	0.8	0.8	0.6	0.6	0.6	0.6
Mer	-	-	-	-	-	-	-	-	-	-	-	-
Premier ministre	-	-	-	-	-	-	-	-	-	-	-	-
Transports	-	-	-	-	-	-	-	-	-	-	-	-
CDC	0.8	-	-	-	-	-	-	-	-	-	-	-
CNCA	-	-	-	-	-	-	16.7	16.7	16.7	16.7	-	-
CNMSS	-	-	-	-	-	-	-	-	-	-	-	-
CNRS	17.8	17.8	15.5	15.5	15.5	7.2	7.2	7.2	4.4	4.4	4.4	4.6
France-télécom & La Poste	-	-	-	-	-	-	-	-	-	-	-	-
IGN	-	-	-	-	-	-	-	-	-	-	-	-
INRA	-	-	-	-	-	-	-	-	-	-	-	-
INSERM	14.1	30.4	27.4	27.4	28.4	28.4	28.4	17.4	17.4	17.4	18.7	18.7
ONAC	-	-	-	-	-	-	-	-	-	-	-	-
ONF	-	-	-	-	-	-	-	-	-	-	-	-
ONIC	-	-	-	-	-	-	-	-	-	-	-	-
ORSTORM	-	-	-	-	-	-	-	-	-	-	-	-
Autres EP	-	-	-	-	-	-	-	-	-	-	-	-
Total général	2.9	0.7	0.7	0.7	4.2	4.2	4.4	4.9	4.9	5.1	5.2	5.2

Tableau VII.26 Audience de la CGC aux élections des CAPN par grandes administrations (1992-2005 - Ensemble des collèges - en % des suffrages exprimés)

	1992-94	1993-95	1994-96	1995-97	1996-98	1997-99	1998-00	1999-01	2000-02	2001-03	2002-04	2003-05
Affaires étrangères	-	-	-	-	-	-	-	-	-	-	-	-
Affaires sociales	-	-	-	-	-	-	-	-	-	-	-	-
Agriculture	-	-	-	-	-	-	1.9	1.8	1.8	1.9	1.8	1.8
Anciens combattants	-	-	-	1.1	1.1	3.0	13.1	14.5	-	-	-	-
Culture	3.8	3.6	3.5	3.3	3.2	3.4	3.2	2.8	2.9	2.8	2.9	2.8
Défense	5.8	5.6	4.8	4.9	4.9	5.9	6.0	5.9	6.2	5.1	6.0	6.2
DOM-TOM	-	-	-	-	-	-	-	-	-	-	-	-
Economie et finances	3.2	3.3	3.3	2.8	2.8	2.8	2.7	2.7	2.7	2.7	2.9	2.9
Education Administratifs	-	0.4	0.4	0.4	-	-	0.1	0.3	0.3	0.3	0.2	0.2
Education Enseignants	2.2	2.2	2.1	2.1	2.1	0.6	0.6	0.6	0.8	0.8	0.8	1.0
Equipement	-	0.1	0.1	0.1	0.1	0.1	0.0	0.0	0.0	0.1	0.1	0.1
Industrie	-	0.6	0.6	0.9	0.9	0.9	0.8	1.1	1.1	1.1	-	-
Intérieur (police)	23.8	5.2	5.2	5.2	26.3	26.3	26.3	29.9	29.9	31.3	31.3	31.3
Intérieur (autres)	0.1	0.1	-	-	-	-	-	-	-	-	-	-
Jeunesse et sports	-	-	-	-	-	-	-	-	-	-	-	-
Justice	1.4	1.4	1.3	1.2	1.2	1.2	1.2	1.3	1.2	1.2	1.2	1.2
Mer	2.8	2.2	2.2	1.9	1.8	1.8	2.7	2.7	2.8	-	-	-
Premier ministre	-	-	-	-	-	-	-	-	-	-	-	-
Transports	-	4.6	4.6	5.6	5.6	6.3	5.2	5.2	5.4	4.8	4.8	4.8
CDC	2.5	1.0	1.0	0.9	0.9	0.9	1.5	1.5	1.5	1.5	1.5	1.5
CNCA	-	-	-	-	-	-	16.7	16.7	16.7	16.7	-	-
CNMSS	-	-	-	-	-	-	-	-	-	-	-	-
CNRS	21.2	21.3	15.7	15.7	15.7	12.7	12.7	12.7	13.6	13.6	13.6	13.6
France-télécom & La Poste	0.7	0.8	0.8	1.1	1.1	1.1	1.7	1.7	1.7	1.7	1.8	1.6
IGN	-	-	-	-	-	-	-	-	-	-	-	-
INRA	-	-	-	-	-	-	-	9.8	-	-	-	-
INSERM	23.8	22.6	21.9	21.9	24.2	24.2	24.2	16.0	16.0	16.0	16.8	16.8
ONAC	-	-	-	-	-	-	-	3.3	-	-	-	-
ONF	-	-	-	-	-	0.7	0.6	-	0.7	1.2	1.1	1.1
ONIC	-	-	-	-	-	-	-	-	-	-	-	-
ORSTORM	1.3	1.3	1.3	-	-	-	-	-	-	-	-	-
Autres EP	-	-	-	-	-	-	-	-	-	-	-	-
Total général	2.9	2.0	1.9	1.9	3.2	2.7	2.8	3.1	3.1	3.2	3.3	3.4

Chapitre VIII

L'audience de la FEN-UNSA aux élections des CAPN

(1965-2005)

Depuis les années 1950 et jusqu'en 1991, la Fédération de l'Education nationale (FEN) recueille au moins 3 suffrages exprimés sur 10 dans la fonction publique d'Etat, ce qui en fait de très loin la première organisation syndicale de fonctionnaires.

Au cours de cette période, elle semble même connaître une très légère croissance (Tableaux VIII.1 et VIII.2). Ceci tient à la démographie de la fonction publique d'Etat. Non seulement l'Education nationale est la première administration mais son poids relatif ne cesse de croître (tableau II.5).

Lors de la scission de 1992, la FEN "maintenue" est d'emblée marginalisée dans l'enseignement supérieur et secondaire au profit de la Fédération syndicale unitaire (FSU) ; la FEN est même légèrement devancée dans son ancien bastion des instituteurs (alors en cadre B). En revanche, elle conserve une position prépondérante auprès des personnels non-enseignants de l'Education nationale.

Chez les enseignants, son audience est à nouveau affaiblie en 1996 puis la FEN enregistre une déroute en 1999 et encore un recul en 2002. En 2005, elle parvient enfin à stabiliser son audience à un étiage légèrement inférieur à 17%.

La FEN "maintenue" n'est pas parvenue à s'implanter chez les chercheurs ni à conserver la plupart de ses anciennes positions dans l'enseignement agricole. En définitive, elle ne conserve la prépondérance qu'à la Jeunesse et sports et à la Justice.

La FEN est parvenue à compenser partiellement cette érosion grâce à son alliance avec la plupart des syndicats autonomes de la fonction publique qui ont fusionné dans l'Union nationale des syndicats autonomes (UNSA), ce qui lui donne une implantation significative dans un certain nombre de département ministériels : Affaires étrangères, Défense, Intérieur, Transports, ONF. L'UNSA est le premier syndicat dans la Police.

En revanche, l'UNSA est absente ou marginale dans trois des administrations les plus importantes : La Poste, Economie et Finances et Equipement.

Avec 16% des suffrages exprimés (ensemble des collèges) l'UNSA est devenue la troisième organisation dans la fonction publique d'Etat juste derrière la CGT et largement devant FO et la CFDT. Elle recueille aujourd'hui ses meilleurs scores dans les catégories C et D.

Il est trop tôt pour savoir si l'alliance avec les syndicats autonomes débouchera sur une véritable organisation confédérale ou si la culture de l'autonomie et les tendances centrifuges seront les plus fortes.

Tableau VIII.1 et VIII.2 Elections aux CAPN 1953-2004 Audience de la FEN-UNSA*
(% des suffrages exprimés)

Cycles	A	B	C-D	Ensemble
53-54	26,2	59,4	0,2	30,3
57-59	28,4	54,1	0,0	25,4
60-62	31,8	56,0	13,2	28,4
63-66	34,7	57,0	14,4	31,0
66-69	39,9	55,9	16,3	35,0
69-73	36,7	55,1	8,6	30,4
72-74	37,7	56,4	9,8	32,6
75-77	41,4	53,8	10,1	32,8
78-80	41,4	48,5	10,0	30,5
79-81	41,8	46,6	11,3	30,3
80-82	41,8	46,3	11,3	30,1
81-83	41,5	45,2	11,1	29,7
82-84	38,6	41,2	11,0	28,0
83-85	38,7	41,5	16,9	30,6
84-86	38,1	40,9	17,0	30,2
85-87	42,5	41,6	17,2	31,7
86-88	42,6	42,3	17,3	31,7
87-89	43,3	41,6	17,5	32,0
88-90	48,4	37,0	17,6	31,6
89-91	48,9	37,0	18,0	32,0
91-93	17,6	24,2	17,6	19,6
92-94	17,6	24,2	17,5	19,6
93-95	14,6	19,5	19,3	18,1
94-96	12,6	17,3	18,9	16,5
95-97	11,9	17,5	19,2	16,4
96-98	12,0	17,3	17,1	15,7
97-99	10,6	15,4	17,2	14,6
98-00	10,8	16,5	18,4	15,4
99-01	11,0	18,0	19,4	16,4
00-02	14,9	10,9	20,5	15,9
01-03	14,9	10,7	18,6	15,2
02-04	14,8	12,2	18,7	15,5
03-05	15,2	13,0	18,9	16,0

* avant 1993 : FEN + FGAF

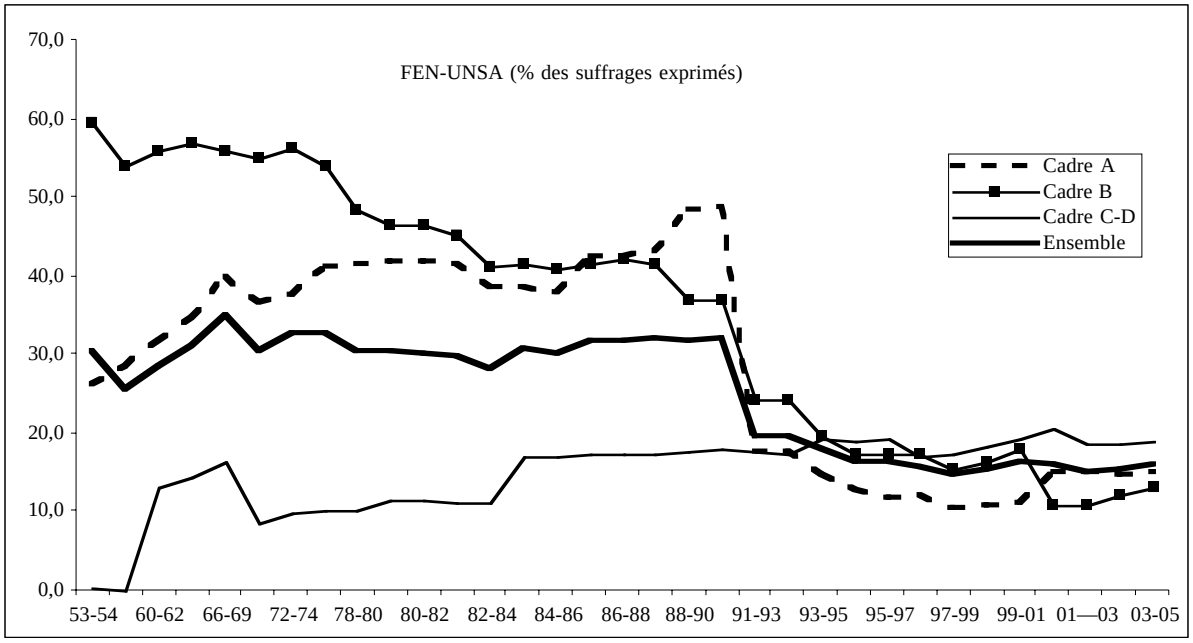

Tableau VIII.3 Audience de la FEN aux élections des CAPN par grandes administrations (suffrages absolus - Cadre A - 1953-1977)

	1953-54	1957-59	1969-73	1972-74	1975-77
Affaires étrangères	-	-	-	-	-
Affaires culturelles	-	-	1	79	132
Affaires sociales	-	-	74	105	144
Agriculture	-	-	823	1 509	781
Anciens combattants	-	-	-	-	-
Armées	-	-	-	-	-
DOM-TOM	-	-	-	-	-
Economie et Finances	-	-	-	-	-
Education Administratifs	151	115	4 591	1 519	5 336
Education Enseignants	24 340	32 826	48 650	64 355	75 539
Equipement	-	-	-	-	-
Industrie	-	-	-	-	-
Intérieur (Police)	-	-	-	-	-
Intérieur (Autres)	-	-	-	-	-
Jeunesse et sports	-	-	5 571	488	11 122
Justice	-	268	-	-	-
Postes et télécommunications	-	-	-	-	-
Premier ministre	-	-	-	-	-
Transports	-	-	-	-	-
ONACVG	-	-	-	-	-
Divers	-	-	-	-	-
Total général	24 491	33 209	59 710	68 055	93 055

Tableau VIII.4 Audience de la FEN aux élections des CAPN par grandes administrations (suffrages absolus - Cadre B - 1953-1977)

	1953-54	1957-59	1969-73	1972-74	1975-77
Affaires étrangères	-	-	-	-	-
Affaires culturelles	-	-	41	208	61
Affaires sociales	-	-	1 203	1 214	520
Agriculture	-	-	360	235	145
Anciens combattants	-	-	-	-	-
Armées	-	-	-	-	-
DOM-TOM	-	-	-	-	-
Economie et Finances	-	-	-	-	-
Education Administratifs	140	206	6 705	4 560	9 096
Education Enseignants	131 971	137 295	173 257	194 500	192 472
Equipement	-	-	-	-	-
Industrie	-	-	-	21	-
Intérieur (Police)	-	-	-	-	-
Intérieur (Autres)	-	-	-	-	-
Jeunesse et sports	-	-	3 218	-	-
Justice	-	25	985	100	118
Postes et télécommunications	-	-	-	-	-
Premier ministre	-	-	-	-	-
Transports	-	-	-	-	-
ONACVG	-	-	-	-	-
Divers	-	-	-	-	-
Total général	132 111	137 526	185 768	200 837	202 412

Tableau VIII.5 Audience de la FEN aux élections des CAPN par grandes administrations (suffrages absolus - Cadre C-D - 1953-1977)

	1953-54	1957-59	1969-73	1972-74	1975-77
Affaires étrangères	-	-	-	-	-
Affaires culturelles	-	-	370	411	514
Affaires sociales	-	-	256	307	309
Agriculture	-	-	175	91	56
Anciens combattants	-	-	-	-	-
Armées	-	-	-	-	-
DOM-TOM	-	-	-	-	-
Economie et Finances	-	-	-	-	-
Education Administratifs	179	-	35 930	36 862	42 748
Education Enseignants	168	-	-	-	-
Equipement	-	-	-	-	-
Industrie	-	-	-	-	-
Intérieur (Police)	-	-	-	-	-
Intérieur (Autres)	-	-	-	-	-
Jeunesse et sports	-	-	-	-	-
Justice	-	-	211	24	53
Postes et télécommunications	-	-	-	-	-
Premier ministre	-	-	-	-	-
Transports	-	-	-	-	-
ONACVG	-	-	-	-	-
Divers	-	-	-	-	-
Total général	347	-	36 940	37 695	43 680

Tableau VIII.6 Audience de la FEN aux élections des CAPN par grandes administrations (suffrages absolus - Ensemble des collèges - 1953-1977)

	1953-54	1957-59	1969-73	1972-74	1975-77
Affaires étrangères	-	-	-	-	-
Affaires culturelles	-	-	411	697	707
Affaires sociales	-	-	1 532	1 626	973
Agriculture	-	-	1 357	1 835	983
Anciens combattants	-	-	-	-	-
Armées	-	-	-	-	-
DOM-TOM	-	-	-	-	-
Economie et Finances	-	-	-	-	-
Education Administratifs	470	321	47 226	42 941	57 180
Education Enseignants	156 479	170 121	221 907	258 855	268 011
Equipement	-	-	-	-	-
Industrie	-	-	-	21	-
Intérieur (Police)	-	-	-	-	-
Intérieur (Autres)	-	-	-	-	-
Jeunesse et sports	-	-	8 789	488	11 122
Justice	-	293	1 196	124	171
Postes et télécommunications	-	-	-	-	-
Premier ministre	-	-	-	-	-
Transports	-	-	-	-	-
ONACVG	-	-	-	-	-
Divers	-	-	-	-	-
Total général	156 949	170 735	282 418	306 587	339 147

Tableau VIII.7 Audience de la FEN aux élections des CAPN par grandes administrations
(1953-1977- Cadre A - en % des suffrages exprimés)

	1953-54	1957-59	1969-73	1972-74	1975-77
Affaires étrangères	-	-	-	-	-
Affaires culturelles	-	-	0.5	14.3	18.4
Affaires sociales	-	-	2.6	3.8	5.4
Agriculture	-	-	17.2	29.5	20.5
Anciens combattants	-	-	-	-	-
Armées	-	-	-	-	-
DOM-TOM	-	-	-	-	-
Economie et Finances	-	-	-	-	-
Education Administratifs	40.8	13.0	85.8	74.6	82.8
Education Enseignants	74.8	63.8	54.6	56.3	54.1
Equipement	-	-	-	-	-
Industrie	-	-	-	-	-
Intérieur (Police)	-	-	-	-	-
Intérieur (Autres)	-	-	-	-	-
Jeunesse et sports	-	-	87.3	100.0	88.3
Justice	-	62.9	-	-	-
Postes et télécommunications	-	-	-	-	-
Premier ministre	-	-	-	-	-
Transports	-	-	-	-	-
ONACVG	-	-	-	-	-
Divers	-	-	-	-	-
Total général	26.2	28.4	36.7	37.2	40.9

Tableau VIII.8 Audience de la FEN aux élections des CAPN par grandes administrations
(1953-1977- Cadre B - en % des suffrages exprimés)

	1953-54	1957-59	1969-73	1972-74	1975-77
Affaires étrangères	-	-	-	-	-
Affaires culturelles	-	-	19.2	68.4	26.0
Affaires sociales	-	-	31.6	39.9	15.8
Agriculture	-	-	15.8	18.9	8.9
Anciens combattants	-	-	-	-	-
Armées	-	-	-	-	-
DOM-TOM	-	-	-	-	-
Economie et Finances	-	-	-	-	-
Education Administratifs	77.8	68.2	87.2	77.7	80.8
Education Enseignants	91.7	84.3	85.4	82.7	84.0
Equipement	-	-	-	-	-
Industrie	-	-	-	11.1	-
Intérieur (Police)	-	-	-	-	-
Intérieur (Autres)	-	-	-	-	-
Jeunesse et sports	-	-	96.7	-	-
Justice	-	1.5	30.9	32.6	5.2
Postes et télécommunications	-	-	-	-	-
Premier ministre	-	-	-	-	-
Transports	-	-	-	-	-
ONACVG	-	-	-	-	-
Divers	-	-	-	-	-
Total général	59.4	54.1	55.1	56.2	53.8

Tableau VIII.9 Audience de la FEN aux élections des CAPN par grandes administrations
(1953-1977- Cadre C-D - en % des suffrages exprimés)

	1953-54	1957-59	1969-73	1972-74	1975-77
Affaires étrangères	-	-	-	-	-
Affaires culturelles	-	-	19.2	68.4	26.0
Affaires sociales	-	-	31.6	39.9	15.8
Agriculture	-	-	15.8	18.9	8.9
Anciens combattants	-	-	-	-	-
Armées	-	-	-	-	-
DOM-TOM	-	-	-	-	-
Economie et Finances	-	-	-	-	-
Education Administratifs	77.8	68.2	87.2	77.7	80.8
Education Enseignants	91.7	84.3	85.4	82.7	84.0
Equipement	-	-	-	-	-
Industrie	-	-	-	11.1	-
Intérieur (Police)	-	-	-	-	-
Intérieur (Autres)	-	-	-	-	-
Jeunesse et sports	-	-	96.7	-	-
Justice	-	1.5	30.9	32.6	5.2
Postes et télécommunications	-	-	-	-	-
Premier ministre	-	-	-	-	-
Transports	-	-	-	-	-
ONACVG	-	-	-	-	-
Divers	-	-	-	-	-
Total général	59.4	54.1	55.1	56.2	53.8

Tableau VIII.10 Audience de la FEN aux élections des CAPN par grandes administrations
(1953-1977- Ensemble des collèges - en % des suffrages exprimés)

	1953-54	1957-59	1969-73	1972-74	1975-77
Affaires étrangères	-	-	-	-	-
Affaires culturelles	-	-	28.3	32.6	28.9
Affaires sociales	-	-	12.3	13.7	7.8
Agriculture	-	-	10.2	18.7	10.2
Anciens combattants	-	-	-	-	-
Armées	-	-	-	-	-
DOM-TOM	-	-	-	-	-
Economie et Finances	-	-	-	-	-
Education Administratifs	41.9	16.6	55.4	52.5	54.2
Education Enseignants	88.6	79.2	76.0	74.0	72.7
Equipement	-	-	-	-	-
Industrie	-	-	-	2.5	-
Intérieur (Police)	-	-	-	-	-
Intérieur (Autres)	-	-	-	-	-
Jeunesse et sports	-	-	90.5	100.0	88.3
Justice	-	4.3	12.7	1.4	1.4
Postes et télécommunications	-	-	-	-	-
Premier ministre	-	-	-	-	-
Transports	-	-	-	-	-
ONACVG	-	-	-	-	-
Divers	-	-	-	-	-
Total général	30.3	25.4	30.4	32.2	32.6

Tableau VIII.11 Audience de la FEN aux élections des CAPN par grandes administrations (1978-1995 - Cadre A - suffrages absolus)*

	1978-80	1979-81	1980-82	1981-83	1982-84	1983-85	1984-86	1985-87	1986-88	1987-89	1988-90	1989-91	1991-93	1993-95
Culture	199	206	206	214	192	192	200	208	208	219	219	244	310	177
Affaires étrangères	-	-	-	-	-	-	-	-	-	-	-	-	-	-
Travail-Santé	131	180	148	148	-	-	-	-	-	-	-	-	-	141
Agriculture	1 739	1 766	1 829	1 838	1 816	1 806	2 096	2 128	2 337	2 457	2 380	2 738	2 591	142
Anciens combattants	-	-	-	-	-	-	-	-	-	-	-	-	-	19
Défense	-	-	-	-	-	-	-	-	-	-	-	-	-	322
Coopération	-	-	-	-	-	-	-	-	-	-	-	-	-	-
DOM-TOM	-	-	-	-	-	-	-	-	-	-	-	-	-	-
Economie et finances	-	-	-	-	-	-	-	-	-	-	-	-	-	388
Education Administratifs	4 806	5 963	5 936	6 191	5 885	5 871	6 463	6 191	5 992	5 955	7 262	6 949	7 216	7 535
Education Enseignants	121 665	125 795	129 465	129 465	129 102	129 119	129 123	150 338	150 338	156 705	147 526	147 680	36 203	45 367
Equipement	-	-	37	37	55	18	18	18	100	100	107	107	-	124
Industrie	-	3	16	16	-	-	-	-	-	-	-	-	-	-
Intérieur (autres)	-	-	-	-	-	-	-	-	-	-	-	-	-	43
Intérieur (police)	-	-	-	-	-	-	-	-	-	-	-	-	-	160
Jeunesse et sports	-	-	-	-	-	245	278	278	268	268	263	1 301	1 033	978
Justice	2	47	118	118	108	114	124	116	107	107	65	65	284	1 077
Postes et télécom	-	-	-	-	-	-	-	-	-	-	-	-	-	-
Premier ministre	-	-	-	-	-	-	-	-	-	-	-	-	-	16
Transports	-	-	-	-	-	-	-	-	-	-	-	2	2	14
Jeunesse et sports	-	-	-	-	-	-	-	-	-	-	-	-	-	-
Divers	-	-	-	-	248	-	-	-	-	-	-	-	-	-
CDC	-	-	-	-	-	-	-	-	-	-	-	-	-	91
CEMAGREF	-	-	-	-	-	-	-	-	-	-	-	-	-	36
CNCA	-	-	-	-	-	-	-	-	-	-	-	-	-	-
CNMSS	-	-	-	-	-	-	-	-	-	-	-	-	-	-
CNRS	-	-	-	-	-	-	2 370	2 370	2 370	2 543	2 658	2 658	2 432	2 432
IFREMER	-	-	-	-	-	-	-	-	-	-	-	-	-	-
IGN	-	-	-	-	-	-	-	-	-	-	-	-	-	-
INJS et INJA	-	-	-	-	103	103	103	103	112	112	112	112	-	-
INRA	-	-	-	-	-	-	-	-	-	-	-	-	-	-
INRIA	-	-	-	-	-	-	-	-	-	-	-	-	-	-
INSERM	-	-	-	-	-	-	-	-	-	-	-	-	408	-
Météo-France	-	-	-	-	-	-	-	-	-	-	-	-	-	-
ONAC	-	-	-	-	-	-	8	8	8	39	39	39	-	10
ONF	-	-	-	-	-	-	-	-	-	-	-	-	-	5
ONIC	-	-	-	-	-	-	-	-	-	-	-	-	-	-
ORSTORM	-	-	-	-	-	-	-	-	-	-	-	-	-	-
Divers offices	-	-	-	-	-	-	-	-	-	-	-	-	110	110
Total général	128 542	133 960	137 755	138 027	137 509	137 468	140 783	161 758	161 840	168 505	160 631	161 895	50 589	59 187

* dans tous les tableaux de cette section : UNSA à partir de 1993.

Tableau VIII.12 Audience de la FEN aux élections des CAPN par grandes administrations (1978-1995 - Cadre B - suffrages absolus)

	1978-80	1979-81	1980-82	1981-83	1982-84	1983-85	1984-86	1985-87	1986-88	1987-89	1988-90	1989-91	1991-93	1993-95
Culture	242	151	149	145	180	180	210	186	187	180	180	188	277	310
Affaires étrangères	-	-	-	-	-	-	-	-	-	-	-	-	-	-
Travail-Santé	1 549	1 335	1 332	1 332	767	38	38	85	115	122	122	147	70	205
Agriculture	307	307	305	311	311	258	268	321	294	289	289	252	265	605
Anciens combattants	-	-	-	-	-	-	-	-	-	-	-	-	-	30
Défense	-	-	-	-	-	-	-	-	-	-	-	-	-	1 101
Coopération	-	-	-	-	-	-	-	-	-	-	-	-	-	-
DOM-TOM	-	-	-	-	-	-	-	-	-	-	-	-	-	-
Economie et finances	-	-	-	-	-	-	-	-	-	-	-	-	-	2 126
Education Administratifs	10 335	11 221	11 606	11 416	12 193	12 494	12 397	12 388	12 217	12 184	13 135	12 055	10 801	10 570
Education Enseignants	186 599	179 394	179 394	179 394	172 263	172 263	172 263	172 686	172 686	168 465	133 053	133 053	82 047	86 186
Equipement	-	-	-	-	-	-	-	-	-	-	-	-	-	266
Industrie	-	-	-	-	-	-	-	-	-	-	-	-	-	33
Intérieur (autres)	-	-	-	-	-	-	-	-	-	-	-	-	-	81
Intérieur (police)	-	-	-	-	-	-	-	-	-	-	-	-	-	1 270
Jeunesse et sports	-	-	-	-	-	-	-	-	-	-	-	-	-	-
Justice	1 544	1 966	1 966	1 966	1 843	1 882	1 887	2 043	1 988	1 988	1 836	1 798	538	2 109
Postes et télécom	-	-	-	-	-	-	-	-	-	-	-	-	-	-
Premier ministre	-	-	-	-	-	-	-	-	-	-	-	-	-	9
Transports	-	-	-	-	-	-	-	-	-	-	-	-	-	66
Jeunesse et sports	-	-	-	-	-	-	-	-	-	-	-	-	-	-
Divers	-	-	-	-	-	-	-	-	-	-	-	-	-	-
CDC	-	-	-	-	-	-	-	-	-	-	-	-	-	248
CEMAGREF	-	-	-	-	-	-	-	-	-	-	-	-	-	18
CNCA	-	-	-	-	-	-	-	-	-	-	-	-	-	-
CNMSS	-	-	-	-	-	-	-	-	-	-	-	-	-	-
CNRS	-	-	-	-	-	-	127	127	127	167	356	356	236	236
IFREMER	-	-	-	-	-	-	-	-	-	-	-	-	-	-
IGN	-	-	-	-	-	-	-	-	-	-	-	-	-	-
INJS et INJA	-	-	-	-	-	47	47	47	-	-	-	-	-	-
INRA	-	-	-	-	-	-	-	-	-	-	-	-	-	-
INRIA	-	-	-	-	-	-	-	-	-	-	-	-	-	-
INSERM	-	-	-	-	-	-	-	-	-	-	-	-	-	-
Météo-France	-	-	-	-	-	-	-	-	-	-	-	-	-	-
ONAC	-	-	-	-	-	-	-	-	-	-	-	-	-	21
ONF	-	-	-	-	-	-	-	-	-	-	-	-	-	89
ONIC	-	-	-	-	-	-	-	-	-	-	-	-	-	-
ORSTORM	-	-	-	-	-	-	-	-	-	-	-	-	-	-
Divers offices	-	-	-	-	-	-	-	-	-	-	-	-	80	90
Total général	200 576	194 374	194 752	194 564	187 557	187 162	187 237	187 883	187 614	183 395	148 971	147 849	94 314	105 669

Tableau VIII.13 Audience de la FEN aux élections des CAPN par grandes administrations (1978-1995 - Cadre C-D - suffrages absolus)

	1978-80	1979-81	1980-82	1981-83	1982-84	1983-85	1984-86	1985-87	1986-88	1987-89	1988-90	1989-91	1991-93	1993-95
Culture	508	496	511	480	522	484	603	602	697	783	804	717	522	437
Affaires étrangères	-	-	-	-	-	-	-	-	-	-	-	-	-	-
Travail-Santé	202	202	202	171	171	171	180	180	180	258	258	258	-	844
Agriculture	290	267	281	590	666	648	676	1 461	1 470	1 492	1 527	1 494	607	1 520
Anciens combattants	-	-	-	-	-	-	-	-	-	-	-	-	-	192
Défense	-	-	-	-	-	-	-	-	-	-	-	-	-	1 823
Coopération	-	-	-	-	-	-	-	-	-	-	-	-	-	-
DOM-TOM	-	-	-	-	-	-	-	-	-	-	-	-	-	-
Economie et finances	-	-	-	-	-	-	-	-	-	-	-	-	-	3 194
Education Administratifs	43 958	54 377	54 426	54 077	55 241	55 124	55 051	55 829	57 395	57 593	58 920	54 340	50 667	48 070
Education Enseignants	-	-	-	-	-	-	-	-	-	-	-	-	-	-
Equipement	-	-	29	97	97	68	-	-	-	-	-	-	-	989
Industrie	-	-	-	-	-	-	-	-	-	-	-	-	-	166
Intérieur (autres)	-	-	-	-	-	-	-	-	-	-	-	-	-	486
Intérieur (police)	-	-	-	-	-	-	-	-	-	-	-	-	-	28 260
Jeunesse et sports	-	-	-	-	-	-	-	-	-	-	-	-	-	-
Justice	34	600	600	600	670	732	738	687	658	658	631	632	444	9 244
Postes et télécom	-	-	-	-	-	-	-	-	-	-	-	-	-	-
Premier ministre	-	-	-	-	-	-	-	-	-	-	-	-	-	34
Transports	-	-	-	-	-	-	-	-	-	-	-	-	-	301
Jeunesse et sports	-	-	-	-	-	-	-	-	-	-	-	-	-	-
Divers	-	-	-	-	-	-	-	-	-	-	-	-	-	-
CDC	-	-	-	-	-	-	-	-	-	-	-	-	-	575
CEMAGREF	-	-	-	-	-	-	-	-	-	-	-	-	-	-
CNCA	-	-	-	-	-	-	-	-	-	-	-	-	-	-
CNMSS	-	-	-	-	-	-	-	-	-	-	-	-	-	-
CNRS	-	-	-	-	-	-	43	43	43	40	40	40	72	72
IFREMER	-	-	-	-	-	-	-	-	-	-	-	-	-	-
IGN	-	-	-	-	-	-	-	-	-	-	-	-	-	-
INJS et INJA	-	-	-	-	-	-	-	-	-	-	-	-	-	-
INRA	-	-	-	-	-	-	-	-	-	-	-	-	-	-
INRIA	-	-	-	-	-	-	-	-	-	-	-	-	-	-
INSERM	-	-	-	-	-	-	-	-	-	-	-	-	-	-
Météo-France	-	-	-	-	-	-	-	-	-	-	-	-	-	-
ONAC	-	-	-	-	-	-	-	-	-	-	-	-	-	149
ONF	-	-	-	-	-	-	-	-	-	-	-	-	-	205
ONIC	-	-	-	-	-	-	-	-	-	-	-	-	-	-
ORSTORM	-	-	-	-	-	-	-	-	-	-	-	-	-	-
Divers offices	-	-	-	-	-	-	-	-	-	-	-	-	-	24
Total général	44 992	55 942	56 049	56 015	57 367	57 227	57 291	58 802	60 443	60 824	62 180	57 481	52 312	96 585

Tableau VIII.14 Audience de la FEN aux élections des CAPN par grandes administrations (1978-1995 - Ensemble des collèges - suffrages absolus)

	1978-80	1979-81	1980-82	1981-83	1982-84	1983-85	1984-86	1985-87	1986-88	1987-89	1988-90	1989-91	1991-93	1993-95
Culture	949	853	866	839	894	856	1 013	996	1 092	1 182	1 203	1 149	1 109	924
Affaires étrangères	-	-	-	-	-	-	-	-	-	-	-	-	-	-
Travail-Santé	1 882	1 717	1 682	1 651	938	209	218	265	295	380	380	405	70	1 190
Agriculture	2 336	2 340	2 415	2 739	2 793	2 712	3 040	3 910	4 101	4 238	4 196	4 484	3 463	2 267
Anciens combattants	-	-	-	-	-	-	-	-	-	-	-	-	-	241
Défense	-	-	-	-	-	-	-	-	-	-	-	-	-	3 246
Coopération	-	-	-	-	-	-	-	-	-	-	-	-	-	-
DOM-TOM	-	-	-	-	-	-	-	-	-	-	-	-	-	-
Economie et finances	-	-	-	-	-	-	-	-	-	-	-	-	-	5 708
Education Administratifs	59 099	71 561	71 968	71 684	73 319	73 489	73 911	74 408	75 604	75 732	79 317	73 344	68 684	66 175
Education Enseignants	308 264	305 189	308 859	308 859	301 365	301 382	301 386	323 024	323 024	325 170	280 579	280 733	118 250	131 553
Equipement	-	-	66	134	152	86	18	18	100	100	107	107	-	1 379
Industrie	-	3	16	16	-	-	-	-	-	-	-	-	-	199
Intérieur (autres)	-	-	-	-	-	-	-	-	-	-	-	-	-	610
Intérieur (police)	-	-	-	-	-	-	-	-	-	-	-	-	-	29 690
Jeunesse et sports	-	-	-	-	-	245	278	278	268	268	263	1 301	1 033	978
Justice	1 580	2 613	2 684	2 684	2 621	2 728	2 749	2 846	2 753	2 753	2 532	2 495	1 266	12 430
Postes et télécom	-	-	-	-	-	-	-	-	-	-	-	-	-	-
Premier ministre	-	-	-	-	-	-	-	-	-	-	-	-	-	59
Transports	-	-	-	-	-	-	-	-	-	-	-	2	2	381
Jeunesse et sports	-	-	-	-	-	-	-	-	-	-	-	-	-	-
Divers	-	-	-	-	248	-	-	-	-	-	-	-	-	-
CDC	-	-	-	-	-	-	-	-	-	-	-	-	-	914
CEMAGREF	-	-	-	-	-	-	-	-	-	-	-	-	-	54
CNCA	-	-	-	-	-	-	-	-	-	-	-	-	-	-
CNMSS	-	-	-	-	-	-	-	-	-	-	-	-	-	-
CNRS	-	-	-	-	-	-	2 540	2 540	2 540	2 750	3 054	3 054	2 740	2 740
IFREMER	-	-	-	-	-	-	-	-	-	-	-	-	-	-
IGN	-	-	-	-	-	-	-	-	-	-	-	-	-	-
INJS et INJA	-	-	-	-	103	150	150	150	112	112	112	112	-	-
INRA	-	-	-	-	-	-	-	-	-	-	-	-	-	-
INRIA	-	-	-	-	-	-	-	-	-	-	-	-	-	-
INSERM	-	-	-	-	-	-	-	-	-	-	-	-	408	-
Météo-France	-	-	-	-	-	-	-	-	-	-	-	-	-	-
ONAC	-	-	-	-	-	-	8	8	8	39	39	39	-	180
ONF	-	-	-	-	-	-	-	-	-	-	-	-	-	299
ONIC	-	-	-	-	-	-	-	-	-	-	-	-	-	-
ORSTORM	-	-	-	-	-	-	-	-	-	-	-	-	-	-
Divers offices	-	-	-	-	-	-	-	-	-	-	-	-	190	224
Total général	374 110	384 276	388 556	388 606	382 433	381 857	385 311	408 443	409 897	412 724	371 782	367 225	197 215	261 441

Tableau VIII.15 Audience de la FEN aux élections des CAPN par grandes administrations (1978-1995 - Cadre A - en % des suffrages exprimés)

	1978-80	1979-81	1980-82	1981-83	1982-84	1983-85	1984-86	1985-87	1986-88	1987-89	1988-90	1989-91	1991-93	1993-95
Culture	28.0	28.2	28.1	29.0	23.7	23.1	20.9	21.4	21.3	22.4	22.4	22.5	23.5	12.4
Affaires étrangères	-	-	-	-	-	-	-	-	-	-	-	-	-	-
Travail-Santé	4.5	6.1	5.1	4.7	-	-	-	-	-	-	-	-	-	4.0
Agriculture	28.2	28.3	29.8	28.3	26.4	26.3	27.2	27.1	28.8	32.5	31.8	34.9	32.8	1.9
Anciens combattants	-	-	-	-	-	-	-	-	-	-	-	-	-	11.6
Défense	-	-	-	-	-	-	-	-	-	-	-	-	-	12.9
Coopération	-	-	-	-	-	-	-	-	-	-	-	-	-	-
DOM-TOM	-	-	-	-	-	-	-	-	-	-	-	-	-	-
Economie et finances	-	-	-	-	-	-	-	-	-	-	-	-	-	1.4
Education Administratifs	73.4	71.3	70.0	70.8	70.2	70.0	66.8	66.2	67.4	68.1	64.0	61.9	62.0	54.4
Education Enseignants	54.5	54.8	54.4	54.4	49.5	49.5	49.5	55.6	55.6	55.9	57.2	57.3	13.4	16.8
Equipement	-	-	0.7	0.7	1.0	0.3	0.3	0.3	1.8	2.0	2.3	2.3	-	2.3
Industrie	-	0.4	2.1	2.1	-	-	-	-	-	-	-	-	-	-
Intérieur (autres)	-	-	-	-	-	-	-	-	-	-	-	-	-	1.2
Intérieur (police)	-	-	-	-	-	-	-	-	-	-	-	-	-	10.0
Jeunesse et sports	-	-	-	-	-	100.0	100.0	100.0	97.8	97.8	97.8	86.8	65.3	63.9
Justice	0.2	3.3	7.1	7.0	6.4	6.7	6.4	6.1	5.6	5.6	3.6	3.5	9.8	36.7
Postes et télécom	-	-	-	-	-	-	-	-	-	-	-	-	-	-
Premier ministre	-	-	-	-	-	-	-	-	-	-	-	-	-	12.1
Transports	-	-	-	-	-	-	-	-	-	-	-	0.0	0.0	0.4
Jeunesse et sports	-	-	-	-	-	-	-	-	-	-	-	-	-	-
Divers	-	-	-	-	100.0	-	-	-	-	-	-	-	-	-
CDC	-	-	-	-	-	-	-	-	-	-	-	-	-	36.3
CEMAGREF	-	-	-	-	-	-	-	-	-	-	-	-	-	16.1
CNCA	-	-	-	-	-	-	-	-	-	-	-	-	-	-
CNMSS	-	-	-	-	-	-	-	-	-	-	-	-	-	-
CNRS	-	-	-	-	-	-	27.1	27.1	27.1	27.0	27.8	27.8	24.5	24.5
IFREMER	-	-	-	-	-	-	-	-	-	-	-	-	-	-
IGN	-	-	-	-	-	-	-	-	-	-	-	-	-	-
INJS et INJA	-	-	-	-	100.0	100.0	100.0	100.0	100.0	100.0	100.0	100.0	-	-
INRA	-	-	-	-	-	-	-	-	-	-	-	-	-	-
INRIA	-	-	-	-	-	-	-	-	-	-	-	-	-	-
INSERM	-	-	-	-	-	-	-	-	-	-	-	-	25.6	-
Météo-France	-	-	-	-	-	-	-	-	-	-	-	-	-	-
ONAC	-	-	-	-	-	-	3.6	3.6	3.6	18.8	18.7	18.7	-	5.0
ONF	-	-	-	-	-	-	-	-	-	-	-	-	-	5.1
ONIC	-	-	-	-	-	-	-	-	-	-	-	-	-	-
ORSTORM	-	-	-	-	-	-	-	-	-	-	-	-	-	-
Divers offices	-	-	-	-	-	-	-	-	-	-	-	-	53.4	36.3
Total général	41.2	41.6	41.6	41.3	38.5	38.3	37.7	42.1	42.2	42.8	43.2	43.2	12.7	14.6

Tableau VIII.16 Audience de la FEN aux élections des CAPN par grandes administrations (1978-1995 - Cadre B - en % des suffrages exprimés)

	1978-80	1979-81	1980-82	1981-83	1982-84	1983-85	1984-86	1985-87	1986-88	1987-89	1988-90	1989-91	1991-93	1993-95
Culture	49.8	34.9	35.2	34.0	35.8	35.6	33.1	33.6	31.3	31.9	32.0	33.8	33.5	34.9
Affaires étrangères	-	-	-	-	-	-	-	-	-	-	-	-	-	-
Travail-Santé	30.9	27.7	26.1	25.3	17.6	1.0	1.0	2.2	3.0	3.3	3.3	3.9	1.9	5.3
Agriculture	10.5	10.6	10.6	10.6	10.4	8.1	8.1	9.1	8.4	8.3	8.2	7.2	7.1	13.6
Anciens combattants	-	-	-	-	-	-	-	-	-	-	-	-	-	8.7
Défense	-	-	-	-	-	-	-	-	-	-	-	-	-	16.8
Coopération	-	-	-	-	-	-	-	-	-	-	-	-	-	-
DOM-TOM	-	-	-	-	-	-	-	-	-	-	-	-	-	-
Economie et finances	-	-	-	-	-	-	-	-	-	-	-	-	-	4.8
Education Administratifs	74.3	72.6	71.9	70.5	70.5	69.3	65.6	65.5	65.3	65.1	64.0	60.3	53.7	48.2
Education Enseignants	80.6	78.0	78.0	78.0	67.7	67.7	67.7	70.3	70.3	70.0	61.7	61.7	36.7	38.6
Equipement	-	-	-	-	-	-	-	-	-	-	-	-	-	1.9
Industrie	-	-	-	-	-	-	-	-	-	-	-	-	-	3.9
Intérieur (autres)	-	-	-	-	-	-	-	-	-	-	-	-	-	1.8
Intérieur (police)	-	-	-	-	-	-	-	-	-	-	-	-	-	9.3
Jeunesse et sports	-	-	-	-	-	-	-	-	-	-	-	-	-	-
Justice	33.0	34.2	33.8	33.7	30.3	29.3	27.0	28.8	27.9	28.1	26.8	25.9	7.3	28.6
Postes et télécom	-	-	-	-	-	-	-	-	-	-	-	-	-	-
Premier ministre	-	-	-	-	-	-	-	-	-	-	-	-	-	9.9
Transports	-	-	-	-	-	-	-	-	-	-	-	-	-	3.6
Jeunesse et sports	-	-	-	-	-	-	-	-	-	-	-	-	-	-
Divers	-	-	-	-	-	-	-	-	-	-	-	-	-	-
CDC	-	-	-	-	-	-	-	-	-	-	-	-	-	25.6
CEMAGREF	-	-	-	-	-	-	-	-	-	-	-	-	-	23.7
CNCA	-	-	-	-	-	-	-	-	-	-	-	-	-	-
CNMSS	-	-	-	-	-	-	-	-	-	-	-	-	-	-
CNRS	-	-	-	-	-	-	6.0	6.0	6.0	7.2	14.0	14.0	9.2	9.2
IFREMER	-	-	-	-	-	-	-	-	-	-	-	-	-	-
IGN	-	-	-	-	-	-	-	-	-	-	-	-	-	-
INJS et INJA	-	-	-	-	-	100.0	100.0	100.0	-	-	-	-	-	-
INRA	-	-	-	-	-	-	-	-	-	-	-	-	-	-
INRIA	-	-	-	-	-	-	-	-	-	-	-	-	-	-
INSERM	-	-	-	-	-	-	-	-	-	-	-	-	-	-
Météo-France	-	-	-	-	-	-	-	-	-	-	-	-	-	-
ONAC	-	-	-	-	-	-	-	-	-	-	-	-	-	16.3
ONF	-	-	-	-	-	-	-	-	-	-	-	-	-	6.9
ONIC	-	-	-	-	-	-	-	-	-	-	-	-	-	-
ORSTORM	-	-	-	-	-	-	-	-	-	-	-	-	-	-
Divers offices	-	-	-	-	-	-	-	-	-	-	-	-	35.7	50.0
Total général	47.7	45.8	45.5	44.4	40.4	40.1	39.1	39.7	40.4	39.6	33.9	33.9	20.9	19.5

Tableau VIII.17 Audience de la FEN aux élections des CAPN par grandes administrations (1978-1995 - Cadre C-D - en % des suffrages exprimés)

	1978-80	1979-81	1980-82	1981-83	1982-84	1983-85	1984-86	1985-87	1986-88	1987-89	1988-90	1989-91	1991-93	1993-95
Culture	26.3	23.5	22.3	21.7	24.7	24.1	24.4	23.9	25.5	24.0	24.5	23.8	21.6	17.8
Affaires étrangères	-	-	-	-	-	-	-	-	-	-	-	-	-	-
Travail-Santé	3.3	3.3	3.2	2.4	2.4	2.5	2.5	2.6	2.5	3.5	3.5	3.5	-	13.1
Agriculture	8.4	7.7	8.1	14.5	15.6	15.1	12.9	21.4	19.9	19.3	19.2	19.9	7.8	20.0
Anciens combattants	-	-	-	-	-	-	-	-	-	-	-	-	-	10.8
Défense	-	-	-	-	-	-	-	-	-	-	-	-	-	12.9
Coopération	-	-	-	-	-	-	-	-	-	-	-	-	-	-
DOM-TOM	-	-	-	-	-	-	-	-	-	-	-	-	-	-
Economie et finances	-	-	-	-	-	-	-	-	-	-	-	-	-	4.2
Education Administratifs	46.9	49.4	49.4	49.4	50.2	50.0	49.7	49.9	50.7	50.7	50.9	51.1	47.6	43.9
Education Enseignants	-	-	-	-	-	-	-	-	-	-	-	-	-	-
Equipement	-	-	0.1	0.2	0.2	0.1	-	-	-	-	-	-	-	2.0
Industrie	-	-	-	-	-	-	-	-	-	-	-	-	-	12.6
Intérieur (autres)	-	-	-	-	-	-	-	-	-	-	-	-	-	3.0
Intérieur (police)	-	-	-	-	-	-	-	-	-	-	-	-	-	40.2
Jeunesse et sports	-	-	-	-	-	-	-	-	-	-	-	-	-	-
Justice	0.3	5.0	3.8	3.8	4.1	4.0	4.1	3.8	3.4	3.4	3.3	3.0	1.9	40.5
Postes et télécom	-	-	-	-	-	-	-	-	-	-	-	-	-	-
Premier ministre	-	-	-	-	-	-	-	-	-	-	-	-	-	8.6
Transports	-	-	-	-	-	-	-	-	-	-	-	-	-	15.0
Jeunesse et sports	-	-	-	-	-	-	-	-	-	-	-	-	-	-
Divers	-	-	-	-	-	-	-	-	-	-	-	-	-	-
CDC	-	-	-	-	-	-	-	-	-	-	-	-	-	27.6
CEMAGREF	-	-	-	-	-	-	-	-	-	-	-	-	-	-
CNCA	-	-	-	-	-	-	-	-	-	-	-	-	-	-
CNMSS	-	-	-	-	-	-	-	-	-	-	-	-	-	-
CNRS	-	-	-	-	-	-	4.6	4.6	4.6	4.3	4.3	4.3	10.2	10.2
IFREMER	-	-	-	-	-	-	-	-	-	-	-	-	-	-
IGN	-	-	-	-	-	-	-	-	-	-	-	-	-	-
INJS et INJA	-	-	-	-	-	-	-	-	-	-	-	-	-	-
INRA	-	-	-	-	-	-	-	-	-	-	-	-	-	-
INRIA	-	-	-	-	-	-	-	-	-	-	-	-	-	-
INSERM	-	-	-	-	-	-	-	-	-	-	-	-	-	-
Météo-France	-	-	-	-	-	-	-	-	-	-	-	-	-	-
ONAC	-	-	-	-	-	-	-	-	-	-	-	-	-	18.7
ONF	-	-	-	-	-	-	-	-	-	-	-	-	-	6.1
ONIC	-	-	-	-	-	-	-	-	-	-	-	-	-	-
ORSTORM	-	-	-	-	-	-	-	-	-	-	-	-	-	-
Divers offices	-	-	-	-	-	-	-	-	-	-	-	-	-	16.8
Total général	8.5	9.9	9.8	9.6	9.8	9.8	9.5	9.6	9.7	9.9	10.1	9.6	8.6	19.3

Tableau VIII.18 Audience de la FEN aux élections des CAPN par grandes administrations (1978-1995 - Ensemble des collèges - en % des suffrages exprimés)

	1978-80	1979-81	1980-82	1981-83	1982-84	1983-85	1984-86	1985-87	1986-88	1987-89	1988-90	1989-91	1991-93	1993-95
Culture	30.4	26.1	25.1	24.8	26.1	25.6	24.9	24.6	25.4	24.6	25.0	24.7	24.3	19.4
Affaires étrangères	-	-	-	-	-	-	-	-	-	-	-	-	-	-
Travail-Santé	13.5	12.4	11.7	10.7	6.5	1.5	1.6	1.9	2.1	2.7	2.7	2.9	0.5	8.6
Agriculture	18.6	18.6	19.4	20.3	19.8	18.9	18.7	21.5	21.6	22.6	22.1	23.8	17.8	11.6
Anciens combattants	-	-	-	-	-	-	-	-	-	-	-	-	-	10.6
Défense	-	-	-	-	-	-	-	-	-	-	-	-	-	14.0
Coopération	-	-	-	-	-	-	-	-	-	-	-	-	-	-
DOM-TOM	-	-	-	-	-	-	-	-	-	-	-	-	-	-
Economie et finances	-	-	-	-	-	-	-	-	-	-	-	-	-	3.8
Education Administratifs	51.8	53.5	53.4	53.4	54.0	53.8	53.1	53.1	53.7	53.7	53.7	53.3	49.7	45.5
Education Enseignants	67.8	66.4	66.0	66.0	58.5	58.5	58.5	62.6	62.6	62.4	59.3	59.3	24.0	26.7
Equipement	-	-	0.1	0.2	0.3	0.1	0.0	0.0	0.2	0.2	0.2	0.2	-	2.0
Industrie	-	0.2	0.9	0.8	-	-	-	-	-	-	-	-	-	5.1
Intérieur (autres)	-	-	-	-	-	-	-	-	-	-	-	-	-	2.5
Intérieur (police)	-	-	-	-	-	-	-	-	-	-	-	-	-	34.7
Jeunesse et sports	-	-	-	-	-	100.0	100.0	100.0	97.8	97.8	97.8	86.8	65.3	63.9
Justice	9.6	13.7	11.5	11.4	10.9	10.4	10.2	10.5	9.8	9.8	9.2	8.4	3.7	37.5
Postes et télécom	-	-	-	-	-	-	-	-	-	-	-	-	-	-
Premier ministre	-	-	-	-	-	-	-	-	-	-	-	-	-	9.5
Transports	-	-	-	-	-	-	-	-	-	-	-	0.0	0.0	4.9
Jeunesse et sports	-	-	-	-	-	-	-	-	-	-	-	-	-	-
Divers	-	-	-	-	100.0	-	-	-	-	-	-	-	-	-
CDC	-	-	-	-	-	-	-	-	-	-	-	-	-	27.7
CEMAGREF	-	-	-	-	-	-	-	-	-	-	-	-	-	18.0
CNCA	-	-	-	-	-	-	-	-	-	-	-	-	-	-
CNMSS	-	-	-	-	-	-	-	-	-	-	-	-	-	-
CNRS	-	-	-	-	-	-	21.6	21.6	21.6	21.7	23.5	23.5	20.8	20.8
IFREMER	-	-	-	-	-	-	-	-	-	-	-	-	-	-
IGN	-	-	-	-	-	-	-	-	-	-	-	-	-	-
INJS et INJA	-	-	-	-	100.0	100.0	100.0	100.0	100.0	100.0	100.0	100.0	-	-
INRA	-	-	-	-	-	-	-	-	-	-	-	-	-	-
INRIA	-	-	-	-	-	-	-	-	-	-	-	-	-	-
INSERM	-	-	-	-	-	-	-	-	-	-	-	-	17.4	-
Météo-France	-	-	-	-	-	-	-	-	-	-	-	-	-	-
ONAC	-	-	-	-	-	-	0.6	0.6	0.6	3.4	3.3	3.3	-	16.0
ONF	-	-	-	-	-	-	-	-	-	-	-	-	-	6.3
ONIC	-	-	-	-	-	-	-	-	-	-	-	-	-	-
ORSTORM	-	-	-	-	-	-	-	-	-	-	-	-	-	-
Divers offices	-	-	-	-	-	-	-	-	-	-	-	-	26.1	35.8
Total général	29.6	29.4	29.2	28.7	27.2	27.1	26.4	27.8	27.8	28.0	26.0	26.0	13.5	18.1

Tableau VIII.19 Audience de l'UNSA aux élections des CAPN par grandes administrations (1992-2005 - Cadre A - suffrages absolus)

	1992-94	1993-95	1994-96	1995-97	1996-98	1997-99	1998-00	1999-01	2000-02	2001-03	2002-04	2003-05
Affaires étrangères	4	-	-	9	9	5	340	340	350	245	245	239
Affaires sociales	141	141	161	203	273	267	207	316	380	380	380	380
Agriculture	2 591	142	155	155	130	169	169	120	108	108	247	247
Anciens combattants	19	19	19	19	19	-	-	-	-	-	-	-
Culture	310	177	247	181	181	123	155	302	309	311	325	298
Défense	357	322	322	322	299	430	450	450	623	644	644	644
DOM-TOM	-	-	-	-	-	-	-	-	-	-	-	-
Economie et finances	420	388	388	622	622	622	897	897	897	897	1 280	1 265
Education Administratifs	7 216	7 535	7 432	8 099	8 114	8 128	8 267	8 687	8 508	8 536	8 922	9 365
Education Enseignants	53 339	45 367	41 560	37 578	37 964	31 471	31 402	31 402	80 399	80 435	80 435	78 870
Equipement	8	124	8	-	-	-	-	-	193	193	193	193
Industrie	-	-	-	-	-	-	-	7	7	7	10	-
Intérieur (police)	252	160	160	160	199	199	199	288	288	233	233	233
Intérieur (autres)	52	43	-	-	-	68	68	107	564	564	578	578
Jeunesse et sports	1 033	978	997	1 156	1 156	1 133	1 133	1 460	1 468	1 472	1 473	1 477
Justice	1 077	1 077	1 076	1 090	1 090	1 145	1 145	1 165	1 245	1 245	1 245	1 263
Mer	2	14	14	7	10	10	10	10	10	19	19	19
Premier ministre	15	16	14	14	9	9	9	-	-	-	-	-
Transports	-	-	-	402	402	402	472	472	472	558	558	558
CDC	44	91	91	-	-	-	-	106	121	121	100	100
CNCA	-	-	-	-	-	-	-	-	-	-	-	-
CNMSS	-	-	-	-	-	-	-	-	-	-	-	-
CNRS	2 432	2 432	419	419	419	358	358	358	467	467	467	467
France-télécom & La Poste	268	-	-	-	-	-	577	577	577	577	1 211	1 388
IGN	-	-	-	-	-	-	-	-	-	-	-	-
INRA	-	-	-	-	-	-	-	-	-	-	-	-
INSERM	408	-	-	-	-	-	-	-	-	-	-	-
ONAC	20	10	-	-	-	-	-	-	-	-	-	-
ONF	5	5	4	4	4	-	-	-	-	7	7	7
ONIC	-	-	-	-	-	-	-	-	-	-	-	-
ORSTORM	-	-	-	-	-	-	-	-	-	-	-	-
Autres EP	110	146	139	139	139	182	182	280	192	192	200	217
Total général	70 123	59 187	53 206	50 579	51 039	44 721	46 040	47 344	97 178	97 211	98 772	97 808

Tableau VIII.20 Audience de l'UNSA aux élections des CAPN par grandes administrations (1992-2005 - Cadre B - suffrages absolus)

	1992-94	1993-95	1994-96	1995-97	1996-98	1997-99	1998-00	1999-01	2000-02	2001-03	2002-04	2003-05
Affaires étrangères	-	-	-	-	-	272	373	373	419	317	319	318
Affaires sociales	391	205	205	406	352	357	357	742	733	768	768	1 011
Agriculture	960	605	492	549	549	627	562	562	629	756	756	778
Anciens combattants	52	30	30	9	-	-	-	-	-	-	-	-
Culture	277	310	241	117	117	139	181	182	227	230	238	220
Défense	1 101	1 101	948	948	948	1 132	1 180	1 257	1 835	1 780	1 940	1 939
DOM-TOM	-	-	-	-	-	-	-	-	-	-	-	-
Economie et finances	1 991	2 126	2 126	2 918	2 918	2 918	2 121	2 121	2 121	2 121	2 268	2 268
Education Administratifs	10 851	10 570	10 543	10 489	9 768	9 772	9 792	10 815	10 814	10 681	11 368	11 581
Education Enseignants	86 186	86 186	75 617	75 520	75 520	64 905	65 151	65 151	1 227	1 088	1 088	1 248
Equipement	147	266	266	259	341	341	811	848	848	1 197	1 152	1 152
Industrie	33	33	33	29	29	29	-	-	-	-	-	-
Intérieur (police)	1 682	1 270	1 270	1 270	885	885	885	7 055	7 055	6 544	6 544	6 544
Intérieur (autres)	124	81	-	-	-	125	125	304	1 206	1 206	1 203	1 211
Jeunesse et sports	-	-	-	-	-	-	-	-	-	-	-	-
Justice	2 109	2 109	2 337	2 395	2 395	2 110	2 110	2 077	2 220	2 220	2 220	2 249
Mer	83	66	71	61	61	61	62	62	62	66	66	66
Premier ministre	9	9	10	10	10	7	7	-	-	-	-	21
Transports	-	-	-	-	-	-	395	395	395	440	440	440
CDC	226	248	248	-	-	-	-	345	345	345	417	417
CNCA	-	-	-	-	-	-	-	-	-	-	-	-
CNMSS	-	-	-	-	-	-	-	-	-	-	-	-
CNRS	236	236	283	283	283	261	261	261	372	372	372	372
France-télécom & La Poste	2 397	-	-	-	-	-	2 410	2 410	2 410	2 410	3 614	3 797
IGN	-	-	-	-	-	-	-	-	-	-	-	-
INRA	-	-	-	-	-	-	-	-	-	-	-	-
INSERM	-	-	-	-	-	-	-	-	-	-	-	-
ONAC	38	21	21	21	10	-	-	-	-	-	-	-
ONF	81	89	89	58	58	58	63	63	63	48	315	315
ONIC	-	-	-	-	-	-	-	-	-	-	-	-
ORSTORM	-	-	-	-	-	-	-	-	-	-	-	-
Autres EP	90	108	106	106	106	82	82	77	69	69	130	139
Total général	109 064	105 669	94 936	95 448	94 350	84 081	86 928	95 100	33 050	32 658	35 218	36 086

Tableau VIII.21 Audience de l'UNSA aux élections des CAPN par grandes administrations (1992-2005 - Cadre C-D - suffrages absolus)

	1992-94	1993-95	1994-96	1995-97	1996-98	1997-99	1998-00	1999-01	2000-02	2001-03	2002-04	2003-05
Affaires étrangères	-	-	-	515	531	1 328	1 519	1 454	1 318	1 214	1 200	733
Affaires sociales	849	844	844	545	534	541	541	859	996	996	996	1 332
Agriculture	2 143	1 520	1 354	1 277	1 173	1 257	1 297	1 356	1 410	1 453	1 456	1 491
Anciens combattants	294	192	137	137	-	-	-	-	-	-	-	-
Culture	643	437	234	241	266	227	259	293	271	252	209	203
Défense	1 621	1 823	1 823	1 804	1 804	1 899	1 983	1 938	2 000	2 954	2 914	3 065
DOM-TOM	-	-	-	-	-	-	-	-	-	-	-	-
Economie et finances	3 684	3 194	3 194	4 817	4 817	4 817	3 423	3 423	3 423	3 423	3 198	3 198
Education Administratifs	51 093	48 070	48 070	44 867	40 022	40 022	42 155	40 426	40 426	40 375	36 896	37 116
Education Enseignants	-	-	-	-	-	-	-	-	-	-	-	-
Equipement	1 094	989	989	1 062	1 067	1 067	1 154	1 150	1 289	1 706	1 685	1 750
Industrie	202	166	166	169	166	166	-	-	-	-	-	-
Intérieur (police)	29 579	28 260	28 492	28 492	23 325	23 325	23 325	29 700	29 700	19 045	19 045	19 045
Intérieur (autres)	578	486	21	21	-	176	176	592	4 100	4 089	4 066	4 082
Jeunesse et sports	-	-	-	-	-	-	-	-	-	-	-	-
Justice	9 472	9 244	7 832	9 032	9 032	8 391	8 391	8 392	9 318	9 280	9 280	9 332
Mer	290	301	307	198	198	198	185	185	185	131	131	131
Premier ministre	71	34	34	26	15	15	-	-	-	73	165	181
Transports	-	-	-	-	-	-	-	-	-	-	-	-
CDC	535	575	575	-	-	-	-	416	418	416	406	406
CNCA	-	-	-	-	-	-	-	-	-	-	-	-
CNMSS	-	-	-	-	-	-	-	-	-	-	-	-
CNRS	72	72	99	99	99	45	45	45	70	70	70	70
France-télécom & La Poste	4 179	-	-	-	-	-	673	673	673	673	2 133	2 128
IGN	-	-	-	-	-	-	-	-	-	-	-	-
INRA	-	-	-	-	-	-	-	-	-	-	-	-
INSERM	-	-	-	-	-	-	-	-	-	-	-	-
ONAC	236	149	149	137	-	-	-	-	-	-	-	-
ONF	311	205	205	137	95	95	100	128	128	1 042	914	914
ONIC	-	-	-	-	-	-	-	-	-	-	-	-
ORSTORM	-	-	-	-	-	-	-	-	-	-	-	-
Autres EP	24	24	13	13	13	13	13	13	-	-	-	-
Total général	106 970	96 585	94 538	93 589	83 157	83 582	85 239	91 043	95 725	87 192	84 764	85 177

Tableau VIII.22 Audience de l'UNSA aux élections des CAPN par grandes administrations (1992-2005 - Ensemble des collèges - suffrages absolus)

	1992-94	1993-95	1994-96	1995-97	1996-98	1997-99	1998-00	1999-01	2000-02	2001-03	2002-04	2003-05
Affaires étrangères	4	-	-	524	540	1 605	2 232	2 167	2 087	1 776	1 764	1 290
Affaires sociales	1 381	1 190	1 210	1 154	1 159	1 165	1 105	1 917	2 109	2 144	2 144	2 723
Agriculture	5 694	2 267	2 001	1 981	1 852	2 053	2 028	2 038	2 147	2 317	2 459	2 516
Anciens combattants	365	241	186	165	19	-	-	-	-	-	-	-
Culture	1 230	924	722	539	564	489	595	777	807	793	772	721
Défense	3 079	3 246	3 093	3 074	3 051	3 461	3 613	3 645	4 458	5 378	5 498	5 648
DOM-TOM	-	-	-	-	-	-	-	-	-	-	-	-
Economie et finances	6 095	5 708	5 708	8 357	8 357	8 357	6 441	6 441	6 441	6 441	6 746	6 731
Education Administratifs	69 160	66 175	66 045	63 455	57 904	57 922	60 214	59 928	59 748	59 592	57 186	58 062
Education Enseignants	139 525	131 553	117 177	113 098	113 484	96 376	96 553	96 553	81 626	81 523	81 523	80 118
Equipement	1 249	1 379	1 263	1 321	1 408	1 408	1 965	1 998	2 330	3 096	3 030	3 095
Industrie	235	199	199	198	195	195	-	7	7	7	10	-
Intérieur (police)	31 513	29 690	29 922	29 922	24 409	24 409	24 409	37 043	37 043	25 822	25 822	25 822
Intérieur (autres)	754	610	21	21	-	369	369	1 003	5 870	5 859	5 847	5 871
Jeunesse et sports	1 033	978	997	1 156	1 156	1 133	1 133	1 460	1 468	1 472	1 473	1 477
Justice	12 658	12 430	11 245	12 517	12 517	11 646	11 646	11 634	12 783	12 745	12 745	12 844
Mer	375	381	392	266	269	269	257	257	257	216	216	216
Premier ministre	95	59	58	50	34	31	16	-	-	73	165	202
Transports	-	-	-	402	402	402	867	867	867	998	998	998
CDC	805	914	914	-	-	-	-	867	884	882	923	923
CNCA	-	-	-	-	-	-	-	-	-	-	-	-
CNMSS	-	-	-	-	-	-	-	-	-	-	-	-
CNRS	2 740	2 740	801	801	801	664	664	664	909	909	909	909
France-télécom & La Poste	6 844	-	-	-	-	-	3 660	3 660	3 660	3 660	6 958	7 313
IGN	-	-	-	-	-	-	-	-	-	-	-	-
INRA	-	-	-	-	-	-	-	-	-	-	-	-
INSERM	408	-	-	-	-	-	-	-	-	-	-	-
ONAC	294	180	170	158	10	-	-	-	-	-	-	-
ONF	397	299	298	199	157	153	163	191	191	1 097	1 236	1 236
ONIC	-	-	-	-	-	-	-	-	-	-	-	-
ORSTORM	-	-	-	-	-	-	-	-	-	-	-	-
Autres EP	224	278	258	258	258	277	277	370	261	261	330	356
Total général	286 157	261 441	242 680	239 616	228 546	212 384	218 207	233 487	225 953	217 061	218 754	219 071

Tableau VIII.23 Audience de l'UNSA aux élections des CAPN par grandes administrations (1992-2005 - Cadre A - en % des suffrages exprimés)

	1992-94	1993-95	1994-96	1995-97	1996-98	1997-99	1998-00	1999-01	2000-02	2001-03	2002-04	2003-05
Affaires étrangères	0.6	-	-	1.2	1.2	0.7	41.9	41.9	42.0	26.7	26.7	25.6
Affaires sociales	4.2	4.0	4.4	5.3	7.0	6.8	5.5	8.0	9.6	9.6	9.6	9.3
Agriculture	32.8	1.9	2.1	2.0	1.7	2.2	2.2	1.5	1.3	1.3	2.8	2.9
Anciens combattants	12.2	11.6	11.6	11.7	12.1	-	-	-	-	-	-	-
Culture	23.5	12.4	16.7	12.3	11.9	7.5	8.8	14.9	15.5	15.2	15.8	14.3
Défense	14.3	12.9	12.8	12.8	11.9	18.7	18.8	18.8	23.9	24.6	24.6	24.3
DOM-TOM	-	-	-	-	-	-	-	-	-	-	-	-
Economie et finances	1.5	1.4	1.4	2.1	2.1	2.1	2.8	2.8	2.8	2.8	3.9	3.6
Education Administratifs	62.0	54.4	53.8	54.7	54.3	53.7	54.2	55.8	54.9	55.1	56.3	55.3
Education Enseignants	19.8	16.8	14.5	13.3	13.4	11.2	11.2	11.2	15.9	15.9	15.9	16.5
Equipement	0.2	2.3	0.2	-	-	-	-	-	3.2	3.0	3.0	3.0
Industrie	-	-	-	-	-	-	-	0.4	0.4	0.4	0.6	-
Intérieur (police)	14.5	10.0	10.0	9.7	11.9	11.9	11.9	16.7	16.7	13.4	13.4	13.4
Intérieur (autres)	1.4	1.2	-	-	-	1.7	1.7	2.7	13.6	13.6	13.9	14.0
Jeunesse et sports	65.3	63.9	64.4	70.2	70.2	67.8	67.8	70.5	70.1	70.2	70.2	67.8
Justice	37.0	36.7	34.3	34.4	34.4	35.1	35.0	34.5	34.6	34.6	34.6	35.1
Mer	1.2	7.4	7.4	5.0	6.1	6.1	4.6	4.6	6.1	9.6	9.6	9.6
Premier ministre	12.5	12.1	10.8	9.5	6.2	6.4	5.7	-	-	-	-	-
Transports	-	-	-	9.2	9.2	9.2	9.7	9.7	10.1	11.4	11.4	11.4
CDC	22.3	36.3	36.3	-	-	-	-	36.3	41.4	41.4	25.4	25.4
CNCA	-	-	-	-	-	-	-	-	-	-	-	-
CNMSS	-	-	-	-	-	-	-	-	-	-	-	-
CNRS	24.5	24.5	4.0	4.0	4.0	3.7	3.7	3.7	4.8	4.8	4.8	4.8
France-télécom & La Poste	0.7	-	-	-	-	-	1.4	1.4	1.4	1.4	2.2	2.6
IGN	-	-	-	-	-	-	-	-	-	-	-	-
INRA	-	-	-	-	-	-	-	-	-	-	-	-
INSERM	25.6	-	-	-	-	-	-	-	-	-	-	-
ONAC	10.5	5.0	-	-	-	-	-	-	-	-	-	-
ONF	5.1	5.1	4.4	4.4	4.4	-	-	-	-	7.2	3.3	3.3
ONIC	-	-	-	-	-	-	-	-	-	-	-	-
ORSTORM	-	-	-	-	-	-	-	-	-	-	-	-
Autres EP	53.4	9.2	8.7	8.5	8.8	11.6	11.2	15.8	12.5	11.2	11.4	12.3
Total général	17.6	14.6	12.6	11.9	12.0	10.6	10.8	11.0	14.9	14.9	14.8	15.2

Tableau VIII.24 Audience de l'UNSA aux élections des CAPN par grandes administrations (1992-2005 - Cadre B - en % des suffrages exprimés)

	1992-94	1993-95	1994-96	1995-97	1996-98	1997-99	1998-00	1999-01	2000-02	2001-03	2002-04	2003-05
Affaires étrangères	-	-	-	-	-	40.7	55.8	55.0	47.5	46.8	47.0	46.5
Affaires sociales	10.5	5.3	5.3	9.9	7.7	7.8	7.8	15.7	15.3	16.0	16.0	19.7
Agriculture	25.6	13.6	10.5	12.0	12.6	14.1	12.3	12.5	13.9	15.4	15.4	16.0
Anciens combattants	12.9	8.7	8.7	2.3	-	-	-	-	-	-	-	-
Culture	33.5	34.9	25.8	10.1	10.1	11.3	14.5	14.5	18.1	18.1	17.5	16.6
Défense	16.7	16.8	14.6	14.6	14.6	16.4	15.9	16.7	23.1	22.2	22.7	21.3
DOM-TOM	-	-	-	-	-	-	-	-	-	-	-	-
Economie et finances	4.6	4.8	4.8	6.2	6.2	6.2	4.4	4.4	4.4	4.4	4.7	4.7
Education Administratifs	54.0	48.2	48.3	46.8	43.4	43.5	42.7	44.6	44.7	43.9	43.6	43.9
Education Enseignants	38.6	38.6	33.4	33.4	33.4	28.6	28.7	28.7	100.0	85.1	85.1	93.1
Equipement	1.6	1.9	1.8	1.6	2.2	2.2	5.1	5.1	5.3	7.1	6.9	6.9
Industrie	3.3	3.9	3.9	2.7	2.7	2.7	-	-	-	-	-	-
Intérieur (police)	13.8	9.3	9.3	9.3	6.9	6.9	6.9	58.6	58.6	55.6	55.6	55.6
Intérieur (autres)	3.0	1.8	-	-	-	2.2	2.2	5.4	20.1	20.1	20.1	20.1
Jeunesse et sports	-	-	-	-	-	-	-	-	-	-	-	-
Justice	28.6	28.6	26.2	26.7	26.7	22.3	22.2	22.1	22.3	22.3	22.3	22.6
Mer	15.4	11.9	12.9	12.0	12.0	12.0	18.4	18.4	18.4	12.3	12.3	12.3
Premier ministre	9.9	9.9	10.1	10.1	10.1	6.0	6.0	-	-	-	-	14.9
Transports	-	-	-	-	-	-	26.0	26.0	26.0	27.7	27.7	27.7
CDC	24.3	25.6	25.6	-	-	-	-	29.6	29.6	29.6	30.8	30.8
CNCA	-	-	-	-	-	-	-	-	-	-	-	-
CNMSS	-	-	-	-	-	-	-	-	-	-	-	-
CNRS	9.2	9.2	11.5	11.5	11.5	10.7	10.7	10.7	16.6	16.6	16.6	16.8
France-télécom & La Poste	2.3	-	-	-	-	-	1.6	1.6	1.6	1.6	2.7	3.1
IGN	-	-	-	-	-	-	-	-	-	-	-	-
INRA	-	-	-	-	-	-	-	-	-	-	-	-
INSERM	-	-	-	-	-	-	-	-	-	-	-	-
ONAC	28.4	16.3	15.8	15.8	7.2	-	-	-	-	-	-	-
ONF	6.8	6.9	6.9	4.3	4.3	4.3	4.6	4.6	4.6	4.3	18.4	18.4
ONIC	-	-	-	-	-	-	-	-	-	-	-	-
ORSTORM	-	-	-	-	-	-	-	-	-	-	-	-
Autres EP	40.2	5.9	5.7	5.6	6.0	4.6	4.6	4.5	4.0	4.0	7.3	7.9
Total général	24.2	19.5	17.3	17.5	17.3	15.4	16.5	18.0	10.9	10.7	12.2	13.0

Tableau VIII.25 Audience de l'UNSA aux élections des CAPN par grandes administrations (1992-2005 - Cadre C-D - en % des suffrages exprimés)

	1992-94	1993-95	1994-96	1995-97	1996-98	1997-99	1998-00	1999-01	2000-02	2001-03	2002-04	2003-05
Affaires étrangères	-	-	-	23.9	24.5	64.9	73.2	70.1	68.3	66.5	66.2	39.5
Affaires sociales	14.3	13.1	13.1	8.6	8.4	8.5	8.5	11.0	13.5	13.5	13.5	21.1
Agriculture	27.5	20.0	18.5	17.8	17.6	18.8	19.1	19.6	20.5	21.3	21.2	21.8
Anciens combattants	13.7	10.8	8.5	9.0	-	-	-	-	-	-	-	-
Culture	26.6	17.8	9.3	9.4	8.0	8.2	8.6	9.2	8.6	8.2	7.2	6.6
Défense	11.3	12.9	13.0	12.7	12.7	14.0	13.7	13.2	13.7	17.6	17.6	17.5
DOM-TOM	-	-	-	-	-	-	-	-	-	-	-	-
Economie et finances	4.7	4.2	4.2	6.4	6.4	6.4	4.7	4.7	4.7	4.7	4.9	4.9
Education Administratifs	48.0	43.9	43.9	41.5	36.7	36.7	37.9	35.6	35.6	35.6	32.8	32.6
Education Enseignants	-	-	-	-	-	-	-	-	-	-	-	-
Equipement	2.1	2.0	2.0	2.1	2.3	2.3	2.5	2.5	2.9	3.9	3.9	4.0
Industrie	14.6	12.6	12.6	12.6	12.8	12.8	-	-	-	-	-	-
Intérieur (police)	46.6	40.2	40.4	40.4	31.7	31.7	31.7	40.4	40.4	25.1	25.1	25.1
Intérieur (autres)	3.6	3.0	0.1	0.1	-	1.1	1.1	3.6	25.3	25.3	26.1	26.2
Jeunesse et sports	-	-	-	-	-	-	-	-	-	-	-	-
Justice	40.3	40.5	33.2	36.6	36.6	33.6	33.6	33.5	36.8	36.9	36.8	37.2
Mer	29.1	30.9	32.2	26.8	26.8	26.8	27.6	27.6	27.6	22.0	22.0	22.0
Premier ministre	17.5	8.6	8.6	6.6	3.6	3.6	-	-	-	14.7	29.3	32.0
Transports	-	-	-	-	-	-	-	-	-	-	-	-
CDC	24.3	27.6	27.6	-	-	-	-	24.1	24.2	24.1	27.6	27.6
CNCA	-	-	-	-	-	-	-	-	-	-	-	-
CNMSS	-	-	-	-	-	-	-	-	-	-	-	-
CNRS	10.2	10.2	21.6	21.6	21.6	9.0	9.0	9.0	16.4	16.4	16.4	17.0
France-télécom & La Poste	1.9	-	-	-	-	-	0.9	0.9	0.9	0.9	3.1	3.2
IGN	-	-	-	-	-	-	-	-	-	-	-	-
INRA	-	-	-	-	-	-	-	-	-	-	-	-
INSERM	-	-	-	-	-	-	-	-	-	-	-	-
ONAC	29.5	18.7	18.9	16.7	-	-	-	-	-	-	-	-
ONF	9.7	6.1	6.1	4.1	2.9	2.9	2.9	3.7	3.7	33.9	34.2	34.2
ONIC	-	-	-	-	-	-	-	-	-	-	-	-
ORSTORM	-	-	-	-	-	-	-	-	-	-	-	-
Autres EP	8.1	15.3	7.9	6.9	7.6	4.5	4.3	5.7	-	-	-	-
Total général	17.5	19.3	18.9	19.2	17.1	17.2	18.4	19.4	20.5	18.6	18.7	18.9

Tableau VIII.26 Audience de l'UNSA aux élections des CAPN par grandes administrations (1992-2005 - Ensemble des collèges - en % des suffrages exprimés)

	1992-94	1993-95	1994-96	1995-97	1996-98	1997-99	1998-00	1999-01	2000-02	2001-03	2002-04	2003-05
Affaires étrangères	0.1	-	-	14.6	15.1	46.7	62.8	60.8	57.2	51.9	51.7	37.1
Affaires sociales	10.6	8.6	8.6	8.1	7.8	7.9	7.5	11.6	13.1	13.3	13.3	17.6
Agriculture	29.3	11.6	10.3	10.2	10.0	11.0	10.7	10.4	10.9	11.6	12.0	12.4
Anciens combattants	13.5	10.6	8.7	7.9	0.9	-	-	-	-	-	-	-
Culture	26.9	19.4	14.6	10.4	9.4	8.7	9.9	12.0	12.6	12.4	12.2	11.1
Défense	13.1	14.0	13.4	13.2	13.1	15.2	14.9	14.8	17.7	19.6	19.8	19.3
DOM-TOM	-	-	-	-	-	-	-	-	-	-	-	-
Economie et finances	4.1	3.8	3.8	5.5	5.5	5.5	4.2	4.2	4.2	4.2	4.6	4.5
Education Administratifs	50.1	45.5	45.5	43.6	39.5	39.5	40.3	39.1	39.0	38.9	37.0	36.9
Education Enseignants	28.3	26.7	22.8	22.2	22.3	18.9	19.0	19.0	16.1	16.1	16.1	16.7
Equipement	1.9	2.0	1.8	1.8	2.1	2.1	2.9	3.0	3.5	4.6	4.6	4.6
Industrie	6.9	5.1	5.1	4.7	4.6	4.6	-	0.3	0.3	0.3	0.4	-
Intérieur (police)	40.7	34.7	34.9	34.9	27.7	27.7	27.7	42.4	42.4	28.9	28.9	28.9
Intérieur (autres)	3.1	2.5	0.1	0.1	-	1.4	1.4	3.9	22.3	22.3	22.7	22.8
Jeunesse et sports	65.3	63.9	64.4	70.2	70.2	67.8	67.8	70.5	70.1	70.2	70.2	67.8
Justice	37.5	37.5	31.5	34.0	34.0	30.9	30.8	30.8	32.9	32.9	32.9	33.2
Mer	22.0	22.1	23.2	19.2	19.1	19.1	20.9	20.9	21.9	16.3	16.3	16.3
Premier ministre	15.4	9.5	9.3	7.8	5.1	4.6	2.2	-	-	9.5	19.3	22.5
Transports	-	-	-	5.8	5.8	5.9	11.7	11.7	12.0	13.2	13.2	13.2
CDC	24.2	27.7	27.7	-	-	-	-	27.3	27.8	27.7	28.7	28.7
CNCA	-	-	-	-	-	-	-	-	-	-	-	-
CNMSS	-	-	-	-	-	-	-	-	-	-	-	-
CNRS	20.8	20.8	6.0	6.0	6.0	5.3	5.3	5.3	7.4	7.4	7.4	7.4
France-télécom & La Poste	1.9	-	-	-	-	-	1.3	1.3	1.3	1.3	2.7	3.0
IGN	-	-	-	-	-	-	-	-	-	-	-	-
INRA	-	-	-	-	-	-	-	-	-	-	-	-
INSERM	17.4	-	-	-	-	-	-	-	-	-	-	-
ONAC	26.1	16.0	16.3	13.7	1.0	-	-	-	-	-	-	-
ONF	8.8	6.3	6.3	4.2	3.3	3.2	3.3	3.9	3.9	25.5	26.9	26.9
ONIC	-	-	-	-	-	-	-	-	-	-	-	-
ORSTORM	-	-	-	-	-	-	-	-	-	-	-	-
Autres EP	30.8	7.8	7.1	6.9	7.3	7.6	7.4	9.9	7.6	7.1	8.7	9.5
Total général	19.6	18.1	16.5	16.4	15.7	14.6	15.4	16.4	15.9	15.2	15.5	16.0

Chapitre IX

L'audience de la FSU aux élections des CAPN (1965-2005)

Dès sa création, la Fédération Syndicale Unitaire (FSU) - issue de la scission de la FEN en 1992 (voir chapitre IX concernant la FEN-UNSA) -, devient la première organisation syndicale chez les enseignants et la seconde de la fonction publique légèrement derrière l'UNSA. En 1996, elle consolide son avance dans l'Education nationale et devient ainsi la première organisation syndicale des fonctionnaires devant la CGT et l'UNSA.

Chez les enseignants, elle est largement hégémonique, spécialement chez les agrégés et les certifiés du second degré où elle remporte la majorité absolue des suffrages. En 1996 puis en 1999, elle enregistre des progrès importants dans tous les degrés d'enseignement et passe de 38% à 47% des voix des enseignants. En 2002, elle a même acquis la majorité relative chez les PEGC (professeurs d'enseignement général des collèges), le dernier corps d'enseignants où elle arrivait en seconde position derrière l'UNSA, mais son audience globale chez les enseignants se stabilise autour de 44-45%.

Chez les personnels non-enseignants de l'Education nationale, la FSU reste derrière l'UNSA, même si elle a enregistré quelques progrès.

En revanche, elle peine à s'implanter dans le reste de la fonction publique, ne réalisant de bons scores que chez les inspecteurs de la Jeunesse et sports, dans l'enseignement agricole et au CNRS où elle arrive en troisième position derrière la CFDT et la CGT.

Tableau IX.1 et IX.2 Elections aux CAPN 1953-2004 Audience de la FSU
(% des suffrages exprimés)

Années	Cadre A	Cadre B	Cadre C-D	Ensemble
91-93	32,3	14,2	0,8	13,5
92-94	32,3	14,2	0,8	13,5
93-95	32,9	12,3	2,6	14,7
94-96	36,0	17,3	2,8	17,7
95-97	35,4	17,5	3,2	18,0
96-98	35,6	17,7	4,0	18,3
97-99	36,0	19,1	4,0	19,0
98-00	35,7	19,8	4,3	19,5
99-01	35,6	19,9	4,9	19,7
00-02	35,5	2,8	5,0	18,5
01-03	35,5	3,1	5,0	18,5
02-04	34,7	3,7	5,4	18,9
03-05	35,3	4,0	5,5	19,2

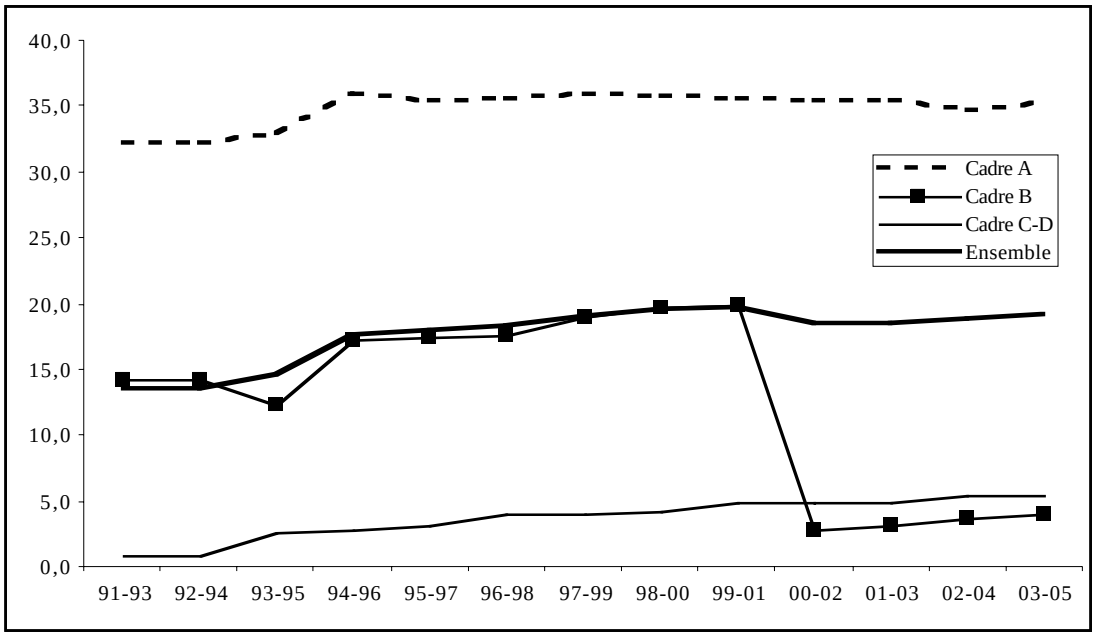

Tableau IX.3 Audience de la FSU aux élections des CAPN par grandes administrations (1992-2005 - Cadre A - suffrages absolus)

	1992-94	1993-95	1994-96	1995-97	1996-98	1997-99	1998-00	1999-01	2000-02	2001-03	2002-04	2003-05
Affaires étrangères	-	-	-	-	-	-	-	-	-	-	-	-
Affaires sociales	-	-	-	-	-	-	-	-	-	-	-	233
Agriculture	118	2 578	2 610	2 611	2 683	2 679	2 647	2 749	2 789	2 853	2 846	2 818
Anciens combattants	-	-	-	-	-	-	-	-	-	-	-	-
Culture	-	119	146	221	251	385	453	429	368	360	342	314
Défense	-	-	-	-	-	-	-	-	-	-	-	-
DOM-TOM	-	-	-	-	-	-	-	-	-	-	-	-
Economie et finances	-	-	-	-	-	-	-	-	-	-	-	16
Education Administratifs	-	1 505	1 572	1 716	1 890	2 042	2 042	2 065	2 155	2 160	2 201	2 495
Education Enseignants	127 329	127 739	146 452	144 968	144 934	143 551	143 490	143 490	222 621	222 525	222 525	217 358
Equipement	-	-	-	-	-	-	-	-	-	-	-	-
Industrie	-	-	-	-	-	-	-	20	20	20	16	-
Intérieur (police)	-	-	-	-	-	-	-	-	-	-	-	-
Intérieur (autres)	-	-	-	-	-	-	-	-	-	-	-	-
Jeunesse et sports	454	454	454	389	389	389	389	493	498	498	498	540
Justice	453	453	443	452	452	402	402	402	470	570	570	570
Mer	-	11	9	9	9	9	-	-	-	-	-	-
Premier ministre	-	-	-	-	-	-	-	-	-	-	-	-
Transports	-	-	-	-	-	-	-	-	-	-	-	-
CDC	-	-	-	-	-	-	-	-	-	-	-	-
CNCA	-	-	-	-	-	-	-	-	-	-	-	-
CNMSS	-	-	-	-	-	-	-	-	-	-	-	-
CNRS	138	138	117	117	117	2 453	2 453	2 453	2 226	2 226	2 226	2 226
France-télécom & La Poste	-	-	-	-	-	-	-	-	-	-	-	-
IGN	-	-	-	-	-	-	-	-	-	-	-	-
INRA	-	-	-	-	-	-	-	-	-	-	-	-
INSERM	-	-	-	-	557	557	557	474	474	474	499	499
ONAC	-	33	33	33	33	39	39	-	47	-	-	-
ONF	-	-	-	-	-	-	-	-	-	-	-	-
ONIC	-	-	-	-	-	-	-	-	-	-	-	-
ORSTORM	-	-	-	-	-	-	-	116	116	116	81	81
Autres EP	-	-	-	-	-	-	100	139	30	132	132	132
Total général	128 492	133 030	151 836	150 516	151 315	152 506	152 572	152 830	231 814	231 934	231 936	227 282

Tableau IX.4 Audience de la FSU aux élections des CAPN par grandes administrations (1992-2005 - Cadre B - suffrages absolus)

	1992-94	1993-95	1994-96	1995-97	1996-98	1997-99	1998-00	1999-01	2000-02	2001-03	2002-04	2003-05
Affaires étrangères	-	-	-	-	-	-	-	-	-	-	-	-
Affaires sociales	-	85	85	85	85	85	85	85	85	85	85	435
Agriculture	-	113	312	366	356	367	381	381	390	834	834	909
Anciens combattants	-	-	-	-	-	-	-	-	-	-	-	-
Culture	-	-	53	228	228	241	218	224	197	174	159	150
Défense	-	-	-	-	-	-	-	-	-	-	-	-
DOM-TOM	-	-	-	-	-	-	-	-	-	-	-	-
Economie et finances	-	-	-	-	-	-	-	-	-	-	-	-
Education Administratifs	1 556	4 283	4 307	4 994	5 712	5 712	6 128	6 568	6 568	6 717	7 674	7 669
Education Enseignants	61 255	61 255	88 640	88 640	88 640	96 599	96 599	96 599	-	-	-	-
Equipement	-	-	-	-	-	-	-	-	-	-	165	165
Industrie	-	-	-	-	-	-	-	-	-	-	-	-
Intérieur (police)	-	-	-	-	-	-	-	-	-	-	-	-
Intérieur (autres)	-	-	-	-	-	-	-	-	-	-	-	-
Jeunesse et sports	-	-	-	-	-	-	-	-	-	-	-	-
Justice	913	913	1 229	1 247	1 247	1 208	1 208	1 208	1 350	1 672	1 672	1 672
Mer	-	-	-	-	-	-	-	-	-	-	-	-
Premier ministre	-	-	-	-	-	-	-	-	-	-	-	-
Transports	-	-	-	-	-	-	-	-	-	-	-	-
CDC	-	-	-	-	-	-	-	-	-	-	-	-
CNCA	-	-	-	-	-	-	-	-	-	-	-	-
CNMSS	-	-	-	-	-	-	-	-	-	-	-	-
CNRS	152	152	116	116	116	75	75	75	49	49	49	-
France-télécom & La Poste	-	-	-	-	-	-	-	-	-	-	-	-
IGN	-	-	-	-	-	-	-	-	-	-	-	-
INRA	-	-	-	-	-	-	-	-	-	-	-	-
INSERM	-	-	-	-	-	-	-	-	-	-	-	-
ONAC	-	-	-	-	-	-	-	-	-	-	-	-
ONF	-	-	-	-	-	-	-	-	-	-	-	-
ONIC	-	-	-	-	-	-	-	-	-	-	-	-
ORSTORM	-	-	-	-	-	-	-	-	-	-	-	-
Autres EP	-	-	-	-	-	-	-	-	-	-	-	-
Total général	63 876	66 801	94 742	95 676	96 384	104 287	104 694	105 140	8 639	9 531	10 638	11 000

Tableau IX.5 Audience de la FSU aux élections des CAPN par grandes administrations (1992-2005 - Cadre C-D - suffrages absolus)

	1992-94	1993-95	1994-96	1995-97	1996-98	1997-99	1998-00	1999-01	2000-02	2001-03	2002-04	2003-05
Affaires étrangères	-	-	-	-	-	-	-	-	-	-	-	-
Affaires sociales	-	-	-	-	-	-	-	-	-	-	-	-
Agriculture	507	1 205	1 556	1 480	1 319	1 322	1 291	1 421	1 387	1 482	1 834	1 867
Anciens combattants	-	-	-	-	-	-	-	-	-	-	-	-
Culture	-	198	382	388	545	463	472	367	327	335	345	347
Défense	-	-	-	-	-	-	-	-	-	-	-	-
DOM-TOM	-	-	-	-	-	-	-	-	-	-	-	-
Economie et finances	-	-	-	-	-	-	-	-	-	-	-	-
Education Administratifs	4 532	11 411	11 411	13 222	16 731	16 731	17 364	20 716	20 716	20 787	21 439	21 700
Education Enseignants	-	-	-	-	-	-	-	-	-	-	-	-
Equipement	-	-	-	-	-	-	-	-	-	-	-	322
Industrie	-	-	-	-	-	-	-	-	-	-	-	-
Intérieur (police)	-	-	-	-	-	-	-	-	-	-	-	-
Intérieur (autres)	-	-	-	-	-	-	-	-	-	-	-	-
Jeunesse et sports	-	-	-	-	-	-	-	-	-	-	-	-
Justice	145	164	705	705	705	667	667	667	698	698	698	651
Mer	-	-	-	-	-	-	-	-	-	-	-	-
Premier ministre	-	-	-	-	-	-	-	-	-	-	-	-
Transports	-	-	-	-	-	-	-	-	-	-	-	-
CDC	-	-	-	-	-	-	-	-	-	-	-	-
CNCA	-	-	-	-	-	-	-	-	-	-	-	-
CNMSS	-	-	-	-	-	-	-	-	-	-	-	-
CNRS	-	-	-	-	-	-	-	-	-	-	-	-
France-télécom & La Poste	-	-	-	-	-	-	-	-	-	-	-	-
IGN	-	-	-	-	-	-	-	-	-	-	-	-
INRA	-	-	-	-	-	-	-	-	-	-	-	-
INSERM	-	-	-	-	-	-	-	-	-	-	-	-
ONAC	-	-	-	-	-	-	-	-	-	-	-	-
ONF	-	-	-	-	-	-	-	-	-	-	-	-
ONIC	-	-	-	-	-	-	-	-	-	-	-	-
ORSTORM	-	-	-	-	-	-	-	-	-	-	-	-
Autres EP	-	-	-	-	-	-	-	-	-	-	-	-
Total général	5 184	12 978	14 054	15 795	19 300	19 183	19 794	23 171	23 128	23 302	24 316	24 887

Tableau IX.6 Audience de la FSU aux élections des CAPN par grandes administrations (1992-2005 - Ensemble des collèges - suffrages absolus)

	1992-94	1993-95	1994-96	1995-97	1996-98	1997-99	1998-00	1999-01	2000-02	2001-03	2002-04	2003-05
Affaires étrangères	-	-	-	-	-	-	-	-	-	-	-	-
Affaires sociales	-	85	85	85	85	85	85	85	85	85	85	668
Agriculture	625	3 896	4 478	4 457	4 358	4 368	4 319	4 551	4 566	5 169	5 514	5 594
Anciens combattants	-	-	-	-	-	-	-	-	-	-	-	-
Culture	-	317	581	837	1 024	1 089	1 143	1 020	892	869	846	811
Défense	-	-	-	-	-	-	-	-	-	-	-	-
DOM-TOM	-	-	-	-	-	-	-	-	-	-	-	-
Economie et finances	-	-	-	-	-	-	-	-	-	-	-	16
Education Administratifs	6 088	17 199	17 290	19 932	24 333	24 485	25 534	29 349	29 439	29 664	31 314	31 864
Education Enseignants	188 584	188 994	235 092	233 608	233 574	240 150	240 089	240 089	222 621	222 525	222 525	217 358
Equipement	-	-	-	-	-	-	-	-	-	-	165	487
Industrie	-	-	-	-	-	-	-	20	20	20	16	-
Intérieur (police)	-	-	-	-	-	-	-	-	-	-	-	-
Intérieur (autres)	-	-	-	-	-	-	-	-	-	-	-	-
Jeunesse et sports	454	454	454	389	389	389	389	493	498	498	498	540
Justice	1 511	1 530	2 377	2 404	2 404	2 277	2 277	2 277	2 518	2 940	2 940	2 893
Mer	-	11	9	9	9	9	-	-	-	-	-	-
Premier ministre	-	-	-	-	-	-	-	-	-	-	-	-
Transports	-	-	-	-	-	-	-	-	-	-	-	-
CDC	-	-	-	-	-	-	-	-	-	-	-	-
CNCA	-	-	-	-	-	-	-	-	-	-	-	-
CNMSS	-	-	-	-	-	-	-	-	-	-	-	-
CNRS	290	290	233	233	233	2 528	2 528	2 528	2 275	2 275	2 275	2 226
France-télécom & La Poste	-	-	-	-	-	-	-	-	-	-	-	-
IGN	-	-	-	-	-	-	-	-	-	-	-	-
INRA	-	-	-	-	-	-	-	-	-	-	-	-
INSERM	-	-	-	-	557	557	557	474	474	474	499	499
ONAC	-	33	33	33	33	39	39	-	47	-	-	-
ONF	-	-	-	-	-	-	-	-	-	-	-	-
ONIC	-	-	-	-	-	-	-	-	-	-	-	-
ORSTORM	-	-	-	-	-	-	-	116	116	116	81	81
Autres EP	-	-	-	-	-	-	100	139	30	132	132	132
Total général	197 552	212 809	260 632	261 987	266 999	275 976	277 060	281 141	263 581	264 767	266 890	263 169

Tableau IX.7 Audience de la FSU aux élections des CAPN par grandes administrations (1992-2005 - Cadre A - en % des suffrages exprimés)

	1992-94	1993-95	1994-96	1995-97	1996-98	1997-99	1998-00	1999-01	2000-02	2001-03	2002-04	2003-05
Affaires étrangères	-	-	-	-	-	-	-	-	-	-	-	-
Affaires sociales	-	-	-	-	-	-	-	-	-	-	-	5.7
Agriculture	1.5	34.1	34.9	34.4	35.6	35.2	34.6	33.8	33.8	34.2	32.6	33.0
Anciens combattants	-	-	-	-	-	-	-	-	-	-	-	-
Culture	-	8.4	9.9	15.0	16.5	23.6	25.7	21.2	18.5	17.6	16.6	15.0
Défense	-	-	-	-	-	-	-	-	-	-	-	-
DOM-TOM	-	-	-	-	-	-	-	-	-	-	-	-
Economie et finances	-	-	-	-	-	-	-	-	-	-	-	0.0
Education Administratifs	-	10.9	11.4	11.6	12.7	13.5	13.4	13.3	13.9	14.0	13.9	14.7
Education Enseignants	47.2	47.3	51.0	51.1	51.2	51.0	51.0	51.0	44.1	44.1	44.1	45.4
Equipement	-	-	-	-	-	-	-	-	-	-	-	-
Industrie	-	-	-	-	-	-	-	1.1	1.1	1.1	0.9	-
Intérieur (police)	-	-	-	-	-	-	-	-	-	-	-	-
Intérieur (autres)	-	-	-	-	-	-	-	-	-	-	-	-
Jeunesse et sports	28.7	29.7	29.3	23.6	23.6	23.3	23.3	23.8	23.8	23.7	23.7	24.8
Justice	15.6	15.5	14.1	14.3	14.3	12.3	12.3	11.9	13.1	15.9	15.9	15.9
Mer	-	5.8	4.8	6.4	5.5	5.5	-	-	-	-	-	-
Premier ministre	-	-	-	-	-	-	-	-	-	-	-	-
Transports	-	-	-	-	-	-	-	-	-	-	-	-
CDC	-	-	-	-	-	-	-	-	-	-	-	-
CNCA	-	-	-	-	-	-	-	-	-	-	-	-
CNMSS	-	-	-	-	-	-	-	-	-	-	-	-
CNRS	1.4	1.4	1.1	1.1	1.1	25.3	25.3	25.3	23.0	23.0	23.0	23.0
France-télécom & La Poste	-	-	-	-	-	-	-	-	-	-	-	-
IGN	-	-	-	-	-	-	-	-	-	-	-	-
INRA	-	-	-	-	-	-	-	-	-	-	-	-
INSERM	-	-	-	-	29.5	29.5	29.5	26.9	26.9	26.9	29.2	29.2
ONAC	-	16.6	27.3	16.1	16.1	19.1	19.1	-	24.0	-	-	-
ONF	-	-	-	-	-	-	-	-	-	-	-	-
ONIC	-	-	-	-	-	-	-	-	-	-	-	-
ORSTORM	-	-	-	-	-	-	-	18.6	18.6	18.6	14.4	14.4
Autres EP	-	-	-	-	-	-	6.2	7.8	1.9	7.7	7.5	7.5
Total général	32.3	32.9	36.0	35.4	35.6	36.0	35.7	35.6	35.5	35.5	34.7	35.3

Tableau IX.8 Audience de la FSU aux élections des CAPN par grandes administrations (1992-2005 - Cadre B - en % des suffrages exprimés)

	1992-94	1993-95	1994-96	1995-97	1996-98	1997-99	1998-00	1999-01	2000-02	2001-03	2002-04	2003-05
Affaires étrangères	-	-	-	-	-	-	-	-	-	-	-	-
Affaires sociales	-	2.2	2.2	2.1	1.9	1.9	1.9	1.8	1.8	1.8	1.8	8.5
Agriculture	-	2.5	6.7	8.0	8.2	8.3	8.3	8.4	8.6	17.0	17.0	18.6
Anciens combattants	-	-	-	-	-	-	-	-	-	-	-	-
Culture	-	-	5.7	19.7	19.7	19.5	17.4	17.9	15.7	13.7	11.7	11.3
Défense	-	-	-	-	-	-	-	-	-	-	-	-
DOM-TOM	-	-	-	-	-	-	-	-	-	-	-	-
Economie et finances	-	-	-	-	-	-	-	-	-	-	-	-
Education Administratifs	7.7	19.5	19.7	22.3	25.4	25.4	26.7	27.1	27.1	27.6	29.4	29.1
Education Enseignants	27.4	27.4	39.1	39.2	39.2	42.5	42.5	42.5	-	-	-	-
Equipement	-	-	-	-	-	-	-	-	-	-	1.0	1.0
Industrie	-	-	-	-	-	-	-	-	-	-	-	-
Intérieur (police)	-	-	-	-	-	-	-	-	-	-	-	-
Intérieur (autres)	-	-	-	-	-	-	-	-	-	-	-	-
Jeunesse et sports	-	-	-	-	-	-	-	-	-	-	-	-
Justice	12.4	12.4	13.8	13.9	13.9	12.8	12.7	12.9	13.5	16.8	16.8	16.8
Mer	-	-	-	-	-	-	-	-	-	-	-	-
Premier ministre	-	-	-	-	-	-	-	-	-	-	-	-
Transports	-	-	-	-	-	-	-	-	-	-	-	-
CDC	-	-	-	-	-	-	-	-	-	-	-	-
CNCA	-	-	-	-	-	-	-	-	-	-	-	-
CNMSS	-	-	-	-	-	-	-	-	-	-	-	-
CNRS	5.9	5.9	4.7	4.7	4.7	3.1	3.1	3.1	2.2	2.2	2.2	-
France-télécom & La Poste	-	-	-	-	-	-	-	-	-	-	-	-
IGN	-	-	-	-	-	-	-	-	-	-	-	-
INRA	-	-	-	-	-	-	-	-	-	-	-	-
INSERM	-	-	-	-	-	-	-	-	-	-	-	-
ONAC	-	-	-	-	-	-	-	-	-	-	-	-
ONF	-	-	-	-	-	-	-	-	-	-	-	-
ONIC	-	-	-	-	-	-	-	-	-	-	-	-
ORSTORM	-	-	-	-	-	-	-	-	-	-	-	-
Autres EP	-	-	-	-	-	-	-	-	-	-	-	-
Total général	14.2	12.3	17.3	17.5	17.7	19.1	19.8	19.9	2.8	3.1	3.7	4.0

Tableau IX.9 Audience de la FSU aux élections des CAPN par grandes administrations (1992-2005 - Cadre C-D - en % des suffrages exprimés)

	1992-94	1993-95	1994-96	1995-97	1996-98	1997-99	1998-00	1999-01	2000-02	2001-03	2002-04	2003-05
Affaires étrangères	-	-	-	-	-	-	-	-	-	-	-	-
Affaires sociales	-	-	-	-	-	-	-	-	-	-	-	-
Agriculture	6.5	15.8	21.3	20.6	19.7	19.8	19.0	20.6	20.2	21.8	26.7	27.3
Anciens combattants	-	-	-	-	-	-	-	-	-	-	-	-
Culture	-	8.0	15.2	15.1	16.4	16.7	15.6	11.5	10.4	10.9	11.9	11.2
Défense	-	-	-	-	-	-	-	-	-	-	-	-
DOM-TOM	-	-	-	-	-	-	-	-	-	-	-	-
Economie et finances	-	-	-	-	-	-	-	-	-	-	-	-
Education Administratifs	4.3	10.4	10.4	12.2	15.4	15.4	15.6	18.3	18.3	18.3	19.0	19.1
Education Enseignants	-	-	-	-	-	-	-	-	-	-	-	-
Equipement	-	-	-	-	-	-	-	-	-	-	-	0.7
Industrie	-	-	-	-	-	-	-	-	-	-	-	-
Intérieur (police)	-	-	-	-	-	-	-	-	-	-	-	-
Intérieur (autres)	-	-	-	-	-	-	-	-	-	-	-	-
Jeunesse et sports	-	-	-	-	-	-	-	-	-	-	-	-
Justice	0.6	0.7	3.0	2.9	2.9	2.7	2.7	2.7	2.8	2.8	2.8	2.6
Mer	-	-	-	-	-	-	-	-	-	-	-	-
Premier ministre	-	-	-	-	-	-	-	-	-	-	-	-
Transports	-	-	-	-	-	-	-	-	-	-	-	-
CDC	-	-	-	-	-	-	-	-	-	-	-	-
CNCA	-	-	-	-	-	-	-	-	-	-	-	-
CNMSS	-	-	-	-	-	-	-	-	-	-	-	-
CNRS	-	-	-	-	-	-	-	-	-	-	-	-
France-télécom & La Poste	-	-	-	-	-	-	-	-	-	-	-	-
IGN	-	-	-	-	-	-	-	-	-	-	-	-
INRA	-	-	-	-	-	-	-	-	-	-	-	-
INSERM	-	-	-	-	-	-	-	-	-	-	-	-
ONAC	-	-	-	-	-	-	-	-	-	-	-	-
ONF	-	-	-	-	-	-	-	-	-	-	-	-
ONIC	-	-	-	-	-	-	-	-	-	-	-	-
ORSTORM	-	-	-	-	-	-	-	-	-	-	-	-
Autres EP	-	-	-	-	-	-	-	-	-	-	-	-
Total général	0.8	2.6	2.8	3.2	4.0	4.0	4.3	4.9	5.0	5.0	5.4	5.5

Tableau IX.10 Audience de la FSU aux élections des CAPN par grandes administrations (1992-2005 - Ensemble des collèges - en % des suffrages exprimés)

	1992-94	1993-95	1994-96	1995-97	1996-98	1997-99	1998-00	1999-01	2000-02	2001-03	2002-04	2003-05
Affaires étrangères	-	-	-	-	-	-	-	-	-	-	-	-
Affaires sociales	-	0.6	0.6	0.6	0.6	0.6	0.6	0.5	0.5	0.5	0.5	4.3
Agriculture	3.2	19.9	23.0	23.0	23.5	23.3	22.7	23.3	23.2	25.8	26.9	27.6
Anciens combattants	-	-	-	-	-	-	-	-	-	-	-	-
Culture	-	6.6	11.8	16.1	17.1	19.3	18.9	15.8	14.0	13.6	13.4	12.5
Défense	-	-	-	-	-	-	-	-	-	-	-	-
DOM-TOM	-	-	-	-	-	-	-	-	-	-	-	-
Economie et finances	-	-	-	-	-	-	-	-	-	-	-	0.0
Education Administratifs	4.4	11.8	11.9	13.7	16.6	16.7	17.1	19.2	19.2	19.3	20.3	20.3
Education Enseignants	38.2	38.3	45.8	45.8	45.9	47.2	47.2	47.2	44.0	44.0	44.0	45.3
Equipement	-	-	-	-	-	-	-	-	-	-	0.2	0.7
Industrie	-	-	-	-	-	-	-	0.8	0.8	0.8	0.6	-
Intérieur (police)	-	-	-	-	-	-	-	-	-	-	-	-
Intérieur (autres)	-	-	-	-	-	-	-	-	-	-	-	-
Jeunesse et sports	28.7	29.7	29.3	23.6	23.6	23.3	23.3	23.8	23.8	23.7	23.7	24.8
Justice	4.5	4.6	6.7	6.5	6.5	6.0	6.0	6.0	6.5	7.6	7.6	7.5
Mer	-	0.6	0.5	0.6	0.6	0.6	-	-	-	-	-	-
Premier ministre	-	-	-	-	-	-	-	-	-	-	-	-
Transports	-	-	-	-	-	-	-	-	-	-	-	-
CDC	-	-	-	-	-	-	-	-	-	-	-	-
CNCA	-	-	-	-	-	-	-	-	-	-	-	-
CNMSS	-	-	-	-	-	-	-	-	-	-	-	-
CNRS	2.2	2.2	1.8	1.8	1.8	20.0	20.0	20.0	18.4	18.4	18.4	18.1
France-télécom & La Poste	-	-	-	-	-	-	-	-	-	-	-	-
IGN	-	-	-	-	-	-	-	-	-	-	-	-
INRA	-	-	-	-	-	-	-	-	-	-	-	-
INSERM	-	-	-	-	20.4	20.4	20.4	18.7	18.7	18.7	20.5	20.5
ONAC	-	2.9	3.2	2.9	3.2	3.8	3.8	-	4.3	-	-	-
ONF	-	-	-	-	-	-	-	-	-	-	-	-
ONIC	-	-	-	-	-	-	-	-	-	-	-	-
ORSTORM	-	-	-	-	-	-	-	13.8	13.8	13.8	10.6	10.6
Autres EP	-	-	-	-	-	-	2.7	3.7	0.9	3.6	3.5	3.5
Total général	13.5	14.7	17.7	18.0	18.3	19.0	19.5	19.7	18.5	18.5	18.9	19.2

Chapitre X
Tableaux originaux

Dans ce chapitre, nous reproduisons les tableaux originaux, dans leur ordre chronologique et sous une forme aussi fidèle que possible à celle des tableaux originaux. En particulier, nous respectons l'ordre dans lequel sont présentés les départements ministériels et les organisations syndicales. Cependant :

- nous avons ajouté systématiquement la colonne "Total des suffrages exprimés" (SE) quand celle-ci manquait.

- le nécessaire équilibre des totaux en ligne et en colonne a permis de rectifier la plupart des coquilles d'impression.

- nous avons normalisé autant que possible les intitulés des principaux départements ministériels afin de faciliter la lecture sans trahir le document original…

Pour les sources de ces tableaux, voir notre premier chapitre, section "Méthodes".

Tableau X.1 Elections aux Commissions paritaires nationales 1953-54 - Suffrages absolus (Cadre A)

Ministères	Inscrits	Votants	FO	CGT	CFTC	CGC	FEN	Divers	Total SE
Affaires étrangères	567	416	200	10	134	0	0	0	344
Agriculture	3 555	2 937	571	126	185	0	0	1 670	2 552
Anciens combattants	137	123	41	0	6	0	0	73	120
Armées	2 406	1 928	739	255	118	0	0	695	1 807
Education nationale (non enseignant)	457	400	34	38	147	0	151	0	370
Education nationale (Enseignants)	36 927	32 866	669	1 260	6 277	0	24 340	0	32 546
Finances	26 503	24 573	12 832	5 285	4 143	104	0	695	23 059
Affaires économiques	1 657	1 426	366	104	350	71	0	337	1 228
Industrie	634	450	29	29	29	0	0	317	404
Intérieur	3 720	3 233	1 878	417	521	0	0	295	3 111
Sûreté nationale	1 435	1 299	0	0	0	0	0	1 157	1 157
Justice	1 026	944	137	24	311	106	0	214	792
Postes et télécommunications	23 534	22 046	6 386	4 074	2 591	2 150	0	4 914	20 115
Santé	828	693	32	22	22	0	0	573	649
Travail	1 335	1 139	247	190	301	0	0	389	1 127
Travaux publics	4 291	3 962	2 806	259	403	0	0	138	3 606
Aviation civile	575	358	37	0	39	0	0	257	333
Marine marchande	88	70	0	10	10	0	0	46	66
Total	109 675	98 863	27 004	12 103	15 587	2 431	24 491	11 770	93 386

Tableau X.2 Elections aux Commissions paritaires nationales 1953-54 - Suffrages absolus (Cadre B)

Ministères	Inscrits	Votants	FO	CGT	CFTC	CGC	FEN	Divers	Total SE
Affaires étrangères	567	416	200	10	134	0	0	0	344
Agriculture	3 555	2 937	571	126	185	0	0	1 670	2 552
Anciens combattants	137	123	41	0	6	0	0	73	120
Armées	2 406	1 928	739	255	118	0	0	695	1 807
Education nationale (non enseignant)	457	400	34	38	147	0	151	0	370
Education nationale (enseignants)	36 927	32 866	669	1 260	6 277	0	24 340	0	32 546
Finances	26 503	24 573	12 832	5 285	4 143	104	0	695	23 059
Affaires économiques	1 657	1 426	366	104	350	71	0	337	1 228
Industrie	634	450	29	29	29	0	0	317	404
Intérieur	3 720	3 233	1 878	417	521	0	0	295	3 111
Sûreté nationale	1 435	1 299	0	0	0	0	0	1 157	1 157
Justice	1 026	944	137	24	311	106	0	214	792
Postes et télécommunications	23 534	22 046	6 386	4 074	2 591	2 150	0	4 914	20 115
Santé	828	693	32	22	22	0	0	573	649
Travail	1 335	1 139	247	190	301	0	0	389	1 127
Travaux publics	4 291	3 962	2 806	259	403	0	0	138	3 606
Aviation civile	575	358	37	0	39	0	0	257	333
Marine marchande	88	70	0	10	10	0	0	46	66
Total	109 675	98 863	27 004	12 103	15 587	2 431	24 491	11 770	93 386

Tableau X.3 Elections aux Commissions paritaires nationales 1953-54 - Suffrages absolus (Cadre C-D)

Ministères	Inscrits	Votants	FO	CGT	CFTC	CGC	FEN	Divers	Total SE
Affaires étrangères	477	318	77	53	145	0	0	0	275
Agriculture	8 698	6 948	352	3 930	1 310	0	0	772	6 364
Anciens combattants	4 219	3 669	1 389	1 118	980	0	0	0	3 487
Armées	11 732	9 037	3 293	1 071	2 557	0	0	831	7 752
Education nationale (non enseignant)	834	653	132	145	115	0	179	0	571
Education nationale (enseignants)	253	223	0	0	55	0	168	0	223
Finances	37 165	33 843	10 876	11 531	6 304	0	0	2 979	31 690
Affaires économiques	3 337	2 932	790	506	575	0	0	407	2 278
Industrie	1 033	593	147	147	147	0	0	84	525
Intérieur	11 048	9 105	4 676	1 642	2 160	0	0	323	8 801
Sûreté nationale	29 187	25 249	0	2 114	1 591	0	0	20 191	23 896
Justice	6 630	5 431	153	1 616	819	0	0	2 367	4 955
Postes et télécommunications	118 654	108 009	25 662	51 730	16 330	0	0	6 885	100 607
Santé	2 530	2 086	785	635	174	0	0	51	1 645
Travail	4 594	3 727	1 179	1 023	1 043	0	0	0	3 245
Travaux publics	7 824	5 414	2 640	685	873	0	0	263	4 461
Aviation civile	2 062	1 362	303	87	346	0	0	513	1 249
Marine marchande	1 006	816	429	79	42	0	0	201	751
Total	251 283	219 415	52 883	78 112	35 566	0	347	35 867	202 775

Tableau X.4 Elections aux Commissions paritaires nationales 1953-54 - Suffrages absolus (Ensemble des collèges)

Ministères	Inscrits	Votants	FO	CGT	CFTC	CGC	FEN	Divers	Total SE
Affaires étrangères	1 304	861	337	63	339	0	0	0	739
Agriculture	12 874	10 408	1 097	4 196	1 527	0	0	2 506	9 326
Anciens combattants	4 600	4 016	1 543	1 142	1 043	0	0	73	3 801
Armées	15 748	12 341	4 828	1 343	2 875	0	0	1 720	10 766
Education nationale (non enseignant)	1 520	1 260	183	192	276	0	470	0	1 121
Education nationale (enseignants)	215 682	180 379	669	1 260	18 233	0	156 479	0	176 641
Finances	81 016	74 897	30 706	19 815	12 784	104	0	6 773	70 182
Affaires économiques	5 384	4 708	1 275	634	1 015	71	0	827	3 822
Industrie	1 834	1 154	190	190	190	0	0	457	1 027
Intérieur	17 260	14 496	7 770	2 426	3 068	0	0	674	13 938
Sûreté nationale	50 705	44 487	0	2 376	2 720	0	0	35 743	40 839
Justice	10 168	8 701	393	1 657	1 209	106	0	4 070	7 435
Postes et télécommunications	184 141	169 105	43 864	64 350	27 740	2 150	0	18 778	156 882
Santé	4 806	4 014	1 190	1 038	357	0	0	652	3 237
Travail	7 288	6 055	1 817	1 479	1 631	0	0	569	5 496
Travaux publics	14 349	11 116	6 343	1 060	1 506	0	0	535	9 444
Aviation civile	4 616	3 323	810	204	680	0	0	1 263	2 957
Marine marchande	1 307	1 084	429	98	61	0	0	406	994
Total	634 602	552 405	103 444	103 523	77 254	2 431	156 949	75 046	518 647

Tableau X.5 Elections aux Commissions paritaires nationales 1953-54 - Taux de participation et % des suffrages exprimés (Cadre A)

Ministères	Abstentions*	Blancs nuls**	FO	CGT	CFTC	CGC	FEN	Divers	Total SE
Affaires étrangères	39,3	17,3	58,1	2,9	39,0	0,0	0,0	0,0	100
Agriculture	28,2	13,1	22,4	4,9	7,2	0,0	0,0	65,4	100
Anciens combattants	12,4	2,4	34,2	0,0	5,0	0,0	0,0	60,8	100
Armées	24,9	6,3	40,9	14,1	6,5	0,0	0,0	38,5	100
Education nationale (non enseignants)	19,0	7,5	9,2	10,3	39,7	0,0	40,8	0,0	100
Education nationale (enseignants)	11,9	1,0	2,1	3,9	19,3	0,0	74,8	0,0	100
Finances	13,0	6,2	55,6	22,9	18,0	0,5	0,0	3,0	100
Affaires économiques	25,9	13,9	29,8	8,5	28,5	5,8	0,0	27,4	100
Industrie	36,3	10,2	7,2	7,2	7,2	0,0	0,0	78,5	100
Intérieur	16,4	3,8	60,4	13,4	16,7	0,0	0,0	9,5	100
Sûreté nationale	19,4	10,9	0,0	0,0	0,0	0,0	0,0	100,0	100
Justice	22,8	16,1	17,3	3,0	39,3	13,4	0,0	27,0	100
Postes et télécommunications	14,5	8,8	31,7	20,3	12,9	10,7	0,0	24,4	100
Santé	21,6	6,3	4,9	3,4	3,4	0,0	0,0	88,3	100
Travail	15,6	1,1	21,9	16,9	26,7	0,0	0,0	34,5	100
Travaux publics	16,0	9,0	77,8	7,2	11,2	0,0	0,0	3,8	100
Aviation civile	42,1	7,0	11,1	0,0	11,7	0,0	0,0	77,2	100
Marine marchande	25,0	5,7	0,0	15,2	15,2	0,0	0,0	69,7	100
Total	14,9	5,5	28,9	13,0	16,7	2,6	26,2	12,6	100

* en pourcentage des inscrits ** en pourcentage des votants

Tableau X.6 Elections aux Commissions paritaires nationales 1953-54 - Taux de participation et % des suffrages exprimés (Cadre B)

Ministères	Abstentions*	Blancs nuls**	FO	CGT	CFTC	CGC	FEN	Divers	Total SE
Affaires étrangères	53,8	5,5	50,0	0,0	50,0	0,0	0,0	0,0	100,0
Agriculture	34,0	21,6	42,4	34,1	7,8	0,0	0,0	15,6	100,0
Anciens combattants	20,5	13,4	58,2	12,4	29,4	0,0	0,0	0,0	100,0
Armées	25,0	12,3	65,9	1,4	16,6	0,0	0,0	16,1	100,0
Education nationale (non enseignants)	21,4	13,0	9,4	5,0	7,8	0,0	77,8	0,0	100,0
Education nationale (enseignants)	19,4	2,3	0,0	0,0	8,3	0,0	91,7	0,0	100,0
Finances	11,0	6,4	45,3	19,4	15,1	0,0	0,0	20,1	100,0
Affaires économiques	19,0	9,7	37,7	7,6	28,5	0,0	0,0	26,3	100,0
Industrie	41,3	11,7	14,3	14,3	14,3	0,0	0,0	57,1	100,0
Intérieur	18,7	6,1	60,0	18,1	19,1	0,0	0,0	2,8	100,0
Sûreté nationale	21,4	12,0	0,0	1,7	7,2	0,0	0,0	91,2	100,0
Justice	32,8	27,4	6,1	1,0	4,7	0,0	0,0	88,2	100,0
Postes et télécommunications	13,8	7,4	32,7	23,6	24,4	0,0	0,0	19,3	100,0
Santé	34,9	23,6	39,6	40,4	17,1	0,0	0,0	3,0	100,0
Travail	17,3	5,5	34,8	23,7	25,5	0,0	0,0	16,0	100,0
Travaux publics	38,4	20,9	65,1	8,4	16,7	0,0	0,0	9,7	100,0
Aviation civile	30,5	14,2	34,2	8,5	21,5	0,0	0,0	35,9	100,0
Marine marchande	16,9	10,6	0,0	5,1	5,1	0,0	0,0	89,8	100,0
Total	18,7	5,0	10,6	6,0	11,7	0,0	59,4	12,3	100,0

* en pourcentage des inscrits ** en pourcentage des votants

Tableau X.7 Elections aux Commissions paritaires nationales 1953-54 - Taux de participation et % des suffrages exprimés (Cadre C-D)

Ministères	Abstentions*	Blancs nuls**	FO	CGT	CFTC	CGC	FEN	Divers	Total SE
Affaires étrangères	42,3	13,5	28,0	19,3	52,7	0,0	0,0	0,0	100,0
Agriculture	26,8	8,4	5,5	61,8	20,6	0,0	0,0	12,1	100,0
Anciens combattants	17,4	5,0	39,8	32,1	28,1	0,0	0,0	0,0	100,0
Armées	33,9	14,2	42,5	13,8	33,0	0,0	0,0	10,7	100,0
Education nationale (non enseignants)	31,5	12,6	23,1	25,4	20,1	0,0	31,3	0,0	100,0
Education nationale (enseignants)	11,9	0,0	0,0	0,0	24,7	0,0	75,3	0,0	100,0
Finances	14,7	6,4	34,3	36,4	19,9	0,0	0,0	9,4	100,0
Affaires économiques	31,7	22,3	34,7	22,2	25,2	0,0	0,0	17,9	100,0
Industrie	49,2	11,5	28,0	28,0	28,0	0,0	0,0	16,0	100,0
Intérieur	20,3	3,3	53,1	18,7	24,5	0,0	0,0	3,7	100,0
Sûreté nationale	18,1	5,4	0,0	8,8	6,7	0,0	0,0	84,5	100,0
Justice	25,3	8,8	3,1	32,6	16,5	0,0	0,0	47,8	100,0
Postes et télécommunications	15,2	6,9	25,5	51,4	16,2	0,0	0,0	6,8	100,0
Santé	35,0	21,1	47,7	38,6	10,6	0,0	0,0	3,1	100,0
Travail	29,4	12,9	36,3	31,5	32,1	0,0	0,0	0,0	100,0
Travaux publics	43,0	17,6	59,2	15,4	19,6	0,0	0,0	5,9	100,0
Aviation civile	39,4	8,3	24,3	7,0	27,7	0,0	0,0	41,1	100,0
Marine marchande	25,3	8,0	57,1	10,5	5,6	0,0	0,0	26,8	100,0
Total	19,3	7,6	26,1	38,5	17,5	0,0	0,2	17,7	100,0

* en pourcentage des inscrits ** en pourcentage des votants

Tableau X.8 Elections aux Commissions paritaires nationales 1953-54 - Taux de participation et % des suffrages exprimés (Ensemble des collèges)

Ministères	Abstentions*	Blancs nuls**	FO	CGT	CFTC	CGC	FEN	Divers	Total SE
Affaires étrangères	43,3	14,2	45,6	8,5	45,9	0,0	0,0	0,0	100,0
Agriculture	27,6	10,4	11,8	45,0	16,4	0,0	0,0	26,9	100,0
Anciens combattants	17,4	5,4	40,6	30,0	27,4	0,0	0,0	1,9	100,0
Armées	31,6	12,8	44,8	12,5	26,7	0,0	0,0	16,0	100,0
Education nationale (non enseignants)	26,3	11,0	16,3	17,1	24,6	0,0	41,9	0,0	100,0
Education nationale (enseignants)	18,1	2,1	0,4	0,7	10,3	0,0	88,6	0,0	100,0
Finances	13,4	6,3	43,8	28,2	18,2	0,1	0,0	9,7	100,0
Affaires économiques	29,0	18,8	33,4	16,6	26,6	1,9	0,0	21,6	100,0
Industrie	44,0	11,0	18,5	18,5	18,5	0,0	0,0	44,5	100,0
Intérieur	19,2	3,8	55,7	17,4	22,0	0,0	0,0	4,8	100,0
Sûreté nationale	19,5	8,2	0,0	5,8	6,7	0,0	0,0	87,5	100,0
Justice	26,9	14,6	5,3	22,3	16,3	1,4	0,0	54,7	100,0
Postes et télécommunications	14,8	7,2	28,0	41,0	17,7	1,4	0,0	12,0	100,0
Santé	32,6	19,4	36,8	32,1	11,0	0,0	0,0	20,1	100,0
Travail	24,6	9,2	33,1	26,9	29,7	0,0	0,0	10,4	100,0
Travaux publics	34,2	15,0	67,2	11,2	15,9	0,0	0,0	5,7	100,0
Aviation civile	35,9	11,0	27,4	6,9	23,0	0,0	0,0	42,7	100,0
Marine marchande	23,9	8,3	43,2	9,9	6,1	0,0	0,0	40,8	100,0
Total	18,3	6,1	19,9	20,0	14,9	0,5	30,3	14,5	100,0

* en pourcentage des inscrits ** en pourcentage des votants

Tableau X.9 Elections aux Commissions paritaires nationales 1957-59 - Suffrages absolus (Cadre A)

Ministères	Inscrits	SE	FO	CGT	CFTC	CGC	FEN	Divers
Affaires étrangères	829	417	208		165	0	0	44
Agriculture	5 505	3 497	890	35	134	0	0	2 438
Anciens combattants	329	257	123	42	43	0	0	49
Armées	658	416	0	0	0	17	0	399
Construction	3 804	3 250	1 008	262	1 112	444	0	424
Education nationale (non enseignant)	1 138	885	16	16	132	49	115	557
Education nationale (enseignants)	-	51 442	2 639	2 639	10 851	2 463	32 826	24
Finances	26 404	21 906	10 070	3 557	4 325	126	0	3 828
Caisse des dépôts	311	250	100	57	62	0	0	31
Affaires économiques	1 812	1 355	328	66	236	194	0	531
Industrie	618	554	25	25	25	4	0	475
Information	202	162	0	0	0	0	0	162
Intérieur	4 075	3 298	1 767	232	599	0	0	700
Sûreté nationale	-	3 989	441	0	150	0	0	3 398
Justice	570	426	49	0	0	62	268	47
Premier ministre	187	108	7	7	4	3	0	87
Postes et télécommunications	21 874	18 502	6 707	3 041	2 117	2 213	0	4 424
Santé	1 097	733	31	11	32	78	0	581
Travail	1 220	925	220	106	148	0	0	451
Travaux publics	5 441	4 093	2 775	586	650	0	0	82
Aviation civile	525	362	0	0	14	252	0	96
Marine marchande	129	63	0	0	0	0	0	63
Conseil d'Etat	27	25	0	0	0	0	0	25
Cour des comptes	4	4	0	0	0	0	0	4
Total	-	116 919	27 404	10 682	20 799	5 905	33 209	18 920

Tableau X.10 Elections aux Commissions paritaires nationales 1957-59 - Suffrages absolus (Cadre B)

Ministères	Inscrits	SE	FO	CGT	CFTC	CGC	FEN	Divers
Affaires étrangères	382	158	80		78	0	0	0
Agriculture	6 294	4 968	405	1 635	1 165	0	0	1 763
Anciens combattants	682	625	267	125	233	0	0	0
Armées	7 134	5 254	2 254	1 046	842	177	0	935
Construction	2 380	2 106	766	459	738	28	0	115
Education nationale (non enseignant)	426	302	0	0	63	0	206	33
Education nationale (enseignants)	-	162 861	172	277	14 326	0	137 295	10 791
Finances	18 136	16 442	7 341	3 107	3 093	0	0	2 901
Caisse des dépôts	286	196	99	69	28	0	0	0
Affaires économiques	402	251	173	28	17	0	0	33
Industrie	955	16	8	0	8	0	0	0
Information	2 003	1 526	0	173	72	0	0	1 281
Intérieur	3 129	2 476	1 396	195	659	0	0	226
Sûreté nationale		7 063	1 813	290	584	0	0	4 376
Justice	2 189	1 660	100	0	0	15	25	1 520
Premier ministre	328	170	18	80	18	0	0	54
Postes et télécommunications	50 648	42 274	16 092	11 238	10 641	0	0	4 303
Santé	454	275	86	49	140	0	0	0
Travail	1 909	1 671	547	386	447	0	0	291
Travaux publics	2 482	1 503	1 062	6	304	0	0	131
Aviation civile	2 844	2 400	800	776	783	0	0	41
Marine marchande	204	164	4	4	4	0	0	152
Conseil d'Etat	8	8	0	0	0	0	0	8
Cour des comptes	15	13	13	0	0	0	0	0
Total	-	254 382	33 496	19 943	34 243	220	137 526	28 954

Tableau X.11 Elections aux Commissions paritaires nationales 1957-59 - Suffrages absolus (Cadre C-D)

Ministères	Inscrits	SE	FO	CGT	CFTC	CGC	FEN	Divers
Affaires étrangères	657	283	116	15	152	0	0	0
Agriculture	4 402	3 061	586	415	748	0	0	1 312
Anciens combattants	7 038	5 868	2 465	1 683	1 720	0	0	0
Armées	17 769	12 089	5 193	1 375	4 137	0	0	1 384
Construction	4 951	4 494	1 450	1 264	1 745	0	0	35
Education nationale (non enseignant)	1 297	741	90	359	63	0	0	229
Education nationale (enseignants)	-	581	0	59	21	0	0	501
Finances	49 111	42 519	13 494	12 625	9 651	0	0	6 749
Caisse des dépôts	2 646	2 032	670	833	529	0	0	0
Affaires économiques	2 500	1 809	1 035	542	195	0	0	37
Industrie	1 155	481	119	34	42	0	0	286
Information	1 707	1 104	0	189	108	0	0	807
Intérieur	11 172	8 617	3 817	1 186	2 358	0	0	1 256
Sûreté nationale	-	39 559	0	1 757	5 044	0	0	32 758
Justice	7 269	4 801	596	1 244	895	0	0	2 066
Premier ministre	458	218	4	70	34	0	0	110
Postes et télécommunications	145 709	122 791	37 241	52 922	22 828	0	0	9 800
Santé	2 497	1 397	367	517	497	0	0	16
Travail	4 445	3 503	1 343	972	1 188	0	0	0
Travaux publics	48 636	42 797	11 102	27 376	2 144	0	0	2 175
Aviation civile	1 914	1 191	253	340	463	0	0	135
Marine marchande	942	552	40	40	40	0	0	432
Conseil d'Etat	73	60	0	0	0	0	0	60
Cour des comptes	69	50	0	0	0	0	0	50
Total	-	300 598	79 981	105 817	54 602	0	0	60 198

Tableau X.12 Elections aux Commissions paritaires nationales 1957-59 - Suffrages absolus (Ensemble des collèges)

Ministères	Inscrits	Votants	SE	FO	CGT	CFTC	CGC	FEN	Divers
Affaires étrangères	1 868	958	858	404	15	395	0	0	44
Agriculture	16 201	13 337	11 526	1 881	2 085	2 047	0	0	5 513
Anciens combattants	8 049	7 123	6 750	2 855	1 850	1 996	0	0	49
Armées	25 561	19 724	17 759	7 447	2 421	4 979	194	0	2 718
Construction	11 135	10 253	9 850	3 224	1 985	3 595	472	0	574
Education nationale (non enseignants)	2 861	2 005	1 928	106	375	258	49	321	819
Education nationale (enseignants)	264 777	222 461	214 884	2 811	2 975	25 198	2 463	170 121	11 316
Finances	93 651	86 004	80 867	30 905	19 289	17 069	126	0	13 478
Caisse des dépôts	3 243	2 673	2 478	869	959	619	0	0	31
Affaires économiques	4 714	4 161	3 415	1 536	636	448	194	0	601
Industrie	2 728	1 177	1 051	152	59	75	4	0	761
Information	3 912	3 554	2 792	0	362	180	0	0	2 250
Intérieur	18 376	14 524	14 391	6 980	1 613	3 616	0	0	2 182
Sûreté nationale	61 613	54 042	50 611	2 254	2 047	5 778	0	0	40 532
Justice	10 028	8 426	6 887	745	1 244	895	77	293	3 633
Premier ministre	973	693	496	29	157	56	3	0	251
Postes et télécommunications	218 231	198 865	183 567	60 040	67 201	35 586	2 213	0	18 527
Santé	4 048	2 862	2 405	484	577	669	78	0	597
Travail	7 574	6 492	6 099	2 110	1 464	1 783	0	0	742
Travaux publics	56 559	51 644	48 393	14 939	27 968	3 098	0	0	2 388
Aviation civile	5 283	4 471	3 953	1 053	1 116	1 260	252	0	272
Marine marchande	1 275	779	779	44	44	44	0	0	647
Conseil d'Etat	108	93	93	0	0	0	0	0	93
Cour des comptes	88	79	67	13	0	0	0	0	54
Total	822 856	716 400	671 899	140 881	136 442	109 644	6 125	170 735	108 072

Tableau X.13 Elections aux Commissions paritaires nationales 1957-59 - Taux de participation et % des suffrages exprimés (Cadre A)

Ministères	Abstentions +blancs et nuls*	FO	CGT	CFTC	CGC	FEN	Divers	Total SE
Affaires étrangères	49,7	49,9	0,0	39,6	0,0	0,0	10,6	100,0
Agriculture	36,5	25,5	1,0	3,8	0,0	0,0	69,7	100,0
Anciens combattants	21,9	47,9	16,3	16,7	0,0	0,0	19,1	100,0
Armées	36,8	0,0	0,0	0,0	4,1	0,0	95,9	100,0
Construction	14,6	31,0	8,1	34,2	13,7	0,0	13,0	100,0
Education nationale (non enseignants)	22,2	1,8	1,8	14,9	5,5	13,0	62,9	100,0
Education nationale (enseignants)	-	5,1	5,1	21,1	4,8	63,8	0,0	100,0
Finances	17,0	46,0	16,2	19,7	0,6	0,0	17,5	100,0
Caisse des dépôts	19,6	40,0	22,8	24,8	0,0	0,0	12,4	100,0
Affaires économiques	25,2	24,2	4,9	17,4	14,3	0,0	39,2	100,0
Industrie	10,4	4,5	4,5	4,5	0,7	0,0	85,7	100,0
Information	19,8	0,0	0,0	0,0	0,0	0,0	100,0	100,0
Intérieur	19,1	53,6	7,0	18,2	0,0	0,0	21,2	100,0
Sûreté nationale	-	11,1	0,0	3,8	0,0	0,0	85,2	100,0
Justice	25,3	11,5	0,0	0,0	14,6	62,9	11,0	100,0
Premier ministre	42,2	6,5	6,5	3,7	2,8	0,0	80,6	100,0
Postes et télécommunications	15,4	36,3	16,4	11,4	12,0	0,0	23,9	100,0
Santé	33,2	4,2	1,5	4,4	10,6	0,0	79,3	100,0
Travail	24,2	23,8	11,5	16,0	0,0	0,0	48,8	100,0
Travaux publics	24,8	67,8	14,3	15,9	0,0	0,0	2,0	100,0
Aviation civile	31,0	0,0	0,0	3,9	69,6	0,0	26,5	100,0
Marine marchande	51,2	0,0	0,0	0,0	0,0	0,0	100,0	100,0
Conseil d'Etat	7,4	0,0	0,0	0,0	0,0	0,0	100,0	100,0
Cour des comptes	0,0	0,0	0,0	0,0	0,0	0,0	100,0	100,0
Total	-	23,4	9,1	17,8	5,1	28,4	16,2	100,0

* en pourcentage des inscrits

Tableau X.14 Elections aux Commissions paritaires nationales 1957-59 - Taux de participation et % des suffrages exprimés (Cadre B)

Ministères	Abstentions * +blancs et nuls	FO	CGT	CFTC	CGC	FEN	Divers	Total SE
Affaires étrangères	58,6	50,6	0,0	49,4	0,0	0,0	0,0	100,0
Agriculture	21,1	8,2	32,9	23,5	0,0	0,0	35,5	100,0
Anciens combattants	8,4	42,7	20,0	37,3	0,0	0,0	0,0	100,0
Armées	26,4	42,9	19,9	16,0	3,4	0,0	17,8	100,0
Construction	11,5	36,4	21,8	35,0	1,3	0,0	5,5	100,0
Education nationale (non enseignants)	29,1	0,0	0,0	20,9	0,0	68,2	10,9	100,0
Education nationale (enseignants)	-	0,1	0,2	8,8	0,0	84,3	6,6	100,0
Finances	9,3	44,6	18,9	18,8	0,0	0,0	17,6	100,0
Caisse des dépôts	31,5	50,5	35,2	14,3	0,0	0,0	0,0	100,0
Affaires économiques	37,6	68,9	11,2	6,8	0,0	0,0	13,1	100,0
Industrie	98,3	50,0	0,0	50,0	0,0	0,0	0,0	100,0
Information	23,8	0,0	11,3	4,7	0,0	0,0	83,9	100,0
Intérieur	20,9	56,4	7,9	26,6	0,0	0,0	9,1	100,0
Sûreté nationale	-	25,7	4,1	8,3	0,0	0,0	62,0	100,0
Justice	24,2	6,0	0,0	0,0	0,9	1,5	91,6	100,0
Premier ministre	48,2	10,6	47,1	10,6	0,0	0,0	31,8	100,0
Postes et télécommunications	16,5	38,1	26,6	25,2	0,0	0,0	10,2	100,0
Santé	39,4	31,3	17,8	50,9	0,0	0,0	0,0	100,0
Travail	12,5	32,7	23,1	26,8	0,0	0,0	17,4	100,0
Travaux publics	39,4	70,7	0,4	20,2	0,0	0,0	8,7	100,0
Aviation civile	15,6	33,3	32,3	32,6	0,0	0,0	1,7	100,0
Marine marchande	19,6	2,4	2,4	2,4	0,0	0,0	92,7	100,0
Conseil d'Etat	0,0	0,0	0,0	0,0	0,0	0,0	100,0	100,0
Cour des comptes	13,3	100,0	0,0	0,0	0,0	0,0	0,0	100,0
Total	-	13,2	7,8	13,5	0,1	54,1	11,4	100,0

* en pourcentage des inscrits

Tableau X.15 Elections aux Commissions paritaires nationales 1957-59 - Taux de participation et % des suffrages exprimés (Cadre C-D)

Ministères	Abstentions +blancs et nuls*	FO	CGT	CFTC	CGC	FEN	Divers	Total SE
Affaires étrangères	56,9	41,0	5,3	53,7	0,0	0,0	0,0	100,0
Agriculture	30,5	19,1	13,6	24,4	0,0	0,0	42,9	100,0
Anciens combattants	16,6	42,0	28,7	29,3	0,0	0,0	0,0	100,0
Armées	32,0	43,0	11,4	34,2	0,0	0,0	11,4	100,0
Construction	9,2	32,3	28,1	38,8	0,0	0,0	0,8	100,0
Education nationale (non enseignants)	42,9	12,1	48,4	8,5	0,0	0,0	30,9	100,0
Education nationale (enseignants)	-	0,0	10,2	3,6	0,0	0,0	86,2	100,0
Finances	13,4	31,7	29,7	22,7	0,0	0,0	15,9	100,0
Caisse des dépôts	23,2	33,0	41,0	26,0	0,0	0,0	0,0	100,0
Affaires économiques	27,6	57,2	30,0	10,8	0,0	0,0	2,0	100,0
Industrie	58,4	24,7	7,1	8,7	0,0	0,0	59,5	100,0
Information	35,3	0,0	17,1	9,8	0,0	0,0	73,1	100,0
Intérieur	22,9	44,3	13,8	27,4	0,0	0,0	14,6	100,0
Sûreté nationale	-	0,0	4,4	12,8	0,0	0,0	82,8	100,0
Justice	34,0	12,4	25,9	18,6	0,0	0,0	43,0	100,0
Premier ministre	52,4	1,8	32,1	15,6	0,0	0,0	50,5	100,0
Postes et télécommunications	15,7	30,3	43,1	18,6	0,0	0,0	8,0	100,0
Santé	44,1	26,3	37,0	35,6	0,0	0,0	1,1	100,0
Travail	21,2	38,3	27,7	33,9	0,0	0,0	0,0	100,0
Travaux publics	12,0	25,9	64,0	5,0	0,0	0,0	5,1	100,0
Aviation civile	37,8	21,2	28,5	38,9	0,0	0,0	11,3	100,0
Marine marchande	41,4	7,2	7,2	7,2	0,0	0,0	78,3	100,0
Conseil d'Etat	17,8	0,0	0,0	0,0	0,0	0,0	100,0	100,0
Cour des comptes	27,5	0,0	0,0	0,0	0,0	0,0	100,0	100,0
Total	-	26,6	35,2	18,2	0,0	0,0	20,0	100,0

* en pourcentage des inscrits

Tableau X.16 Elections aux Commissions paritaires nationales 1957-59 - Taux de participation et % des suffrages exprimés (Ensemble)

Ministères	Abstentions*	Blancs nuls**	FO	CGT	CFTC	CGC	FEN	Divers	Total SE
Affaires étrangères	48,7	10,4	47,1	1,7	46,0	0,0	0,0	5,1	100,0
Agriculture	17,7	13,6	16,3	18,1	17,8	0,0	0,0	47,8	100,0
Anciens combattants	11,5	5,2	42,3	27,4	29,6	0,0	0,0	0,7	100,0
Armées	22,8	10,0	41,9	13,6	28,0	1,1	0,0	15,3	100,0
Construction	7,9	3,9	32,7	20,2	36,5	4,8	0,0	5,8	100,0
Education nationale (non enseignants)	29,9	3,8	5,5	19,5	13,4	2,5	16,6	42,5	100,0
Education nationale (enseignants)	16,0	3,4	1,3	1,4	11,7	1,1	79,2	5,3	100,0
Finances	8,2	6,0	38,2	23,9	21,1	0,2	0,0	16,7	100,0
Caisse des dépôts	17,6	7,3	35,1	38,7	25,0	0,0	0,0	1,3	100,0
Affaires économiques	11,7	17,9	45,0	18,6	13,1	5,7	0,0	17,6	100,0
Industrie	56,9	10,7	14,5	5,6	7,1	0,4	0,0	72,4	100,0
Information	9,2	21,4	0,0	13,0	6,4	0,0	0,0	80,6	100,0
Intérieur	21,0	0,9	48,5	11,2	25,1	0,0	0,0	15,2	100,0
Sûreté nationale	12,3	6,3	4,5	4,0	11,4	0,0	0,0	80,1	100,0
Justice	16,0	18,3	10,8	18,1	13,0	1,1	4,3	52,8	100,0
Premier ministre	28,8	28,4	5,8	31,7	11,3	0,6	0,0	50,6	100,0
Postes et télécommunications	8,9	7,7	32,7	36,6	19,4	1,2	0,0	10,1	100,0
Santé	29,3	16,0	20,1	24,0	27,8	3,2	0,0	24,8	100,0
Travail	14,3	6,1	34,6	24,0	29,2	0,0	0,0	12,2	100,0
Travaux publics	8,7	6,3	30,9	57,8	6,4	0,0	0,0	4,9	100,0
Aviation civile	15,4	11,6	26,6	28,2	31,9	6,4	0,0	6,9	100,0
Marine marchande	38,9	0,0	5,6	5,6	5,6	0,0	0,0	83,1	100,0
Conseil d'Etat	13,9	0,0	0,0	0,0	0,0	0,0	0,0	100,0	100,0
Cour des comptes	10,2	15,2	19,4	0,0	0,0	0,0	0,0	80,6	100,0
Total	12,9	6,2	21,0	20,3	16,3	0,9	25,4	16,1	100,0

* en pourcentage des inscrits ** en pourcentage des votants

Tableau X.17 Elections aux Commissions paritaires nationales 1960-63 - Suffrages absolus (Ensemble des collèges)

Ministères	Inscrits	Votants	SE	FO	CGT	CFTC	CGC	FEN	UGAF	Divers
Affaires culturelles	2 688	2 214	1 929	192	324	247	0	504	107	555
Affaires étrangères	1 968	1 108	971	346	41	374	0	0	0	210
Agriculture	18 005	14 255	13 277	1 962	2 516	2 169	0	299	2 015	4 316
Anciens combattants	7 099	6 342	6 010	2 666	1 513	1 763	0	0	0	68
Armées	24 995	20 538	16 213	7 701	2 403	2 530	290	0	176	3 113
Construction	7 127	6 480	6 123	2 112	1 195	2 152	290	0	0	374
Education nationale (non enseignant)	15 183	11 884	11 008	787	984	1 207	166	7 378	0	486
Education nationale (enseignants)	299 611	249 822	241 318	2 150	5 259	25 693	3 310	192 455	0	12 451
Finances	98 923	91 176	86 819	32 459	21 057	18 916	189	0	2 839	11 359
Caisse des dépôts	3 383	2 757	2 601	972	974	573	0	0	0	82
Industrie	2 580	1 511	1 370	375	157	157	13	0	225	443
Information	1 384	1 234	991	0	357	0	0	0	0	634
Intérieur	19 195	15 793	14 839	7 891	1 882	4 199	0	0	0	867
Sûreté nationale	64 453	57 576	54 567	2 851	2 851	2 851	0	0	0	46 014
Justice	11 336	9 657	8 549	1 828	1 581	993	71	633	0	3 443
Premier ministre	1 755	1 272	1 027	123	182	155	0	0	109	458
Postes et télécommunications	228 150	209 447	195 989	59 905	74 175	39 189	2 627	0	0	20 093
Santé	7 268	5 193	3 641	1 377	445	855	80	0	0	884
Travail	7 549	6 734	6 341	1 930	1 769	1 816	0	0	0	826
Travaux publics	18 454	14 477	12 927	7 405	1 925	2 711	0	0	0	886
Travaux publics (agents)	39 227	38 053	36 338	7 465	26 538	775	0	0	0	1 560
Aviation civile	5 891	4 698	4 197	1 045	1 002	1 468	252	0	0	430
Marine marchande	1 400	873	807	44	44	44	0	0	156	519
Total	887 624	773 094	727 852	143 586	149 174	110 837	7 288	201 269	5 627	110 071

Tableau X.18 Elections aux Commissions paritaires nationales 1960-63 - Taux de participation et % des suffrages exprimés (Ensemble des collèges)

Ministères	Abstentions*	Blancs nuls**	FO	CGT	CFTC	CGC	FEN	UGAF	Divers	Total SE
Affaires culturelles	17,6	12,9	10,0	16,8	12,8	0,0	26,1	5,5	28,8	100,0
Affaires étrangères	43,7	12,4	35,6	4,2	38,5	0,0	0,0	0,0	21,6	100,0
Agriculture	20,8	6,9	14,8	19,0	16,3	0,0	2,3	15,2	32,5	100,0
Anciens combattants	10,7	5,2	44,4	25,2	29,3	0,0	0,0	0,0	1,1	100,0
Armées	17,8	21,1	47,5	14,8	15,6	1,8	0,0	1,1	19,2	100,0
Construction	9,1	5,5	34,5	19,5	35,1	4,7	0,0	0,0	6,1	100,0
Education nationale (non enseignant)	21,7	7,4	7,1	8,9	11,0	1,5	67,0	0,0	4,4	100,0
Education nationale (enseignants)	16,6	3,4	0,9	2,2	10,6	1,4	79,8	0,0	5,2	100,0
Finances	7,8	4,8	37,4	24,3	21,8	0,2	0,0	3,3	13,1	100,0
Caisse des dépôts	18,5	5,7	37,4	37,4	22,0	0,0	0,0	0,0	3,2	100,0
Industrie	41,4	9,3	27,4	11,5	11,5	0,9	0,0	16,4	32,3	100,0
Information	10,8	19,7	0,0	36,0	0,0	0,0	0,0	0,0	64,0	100,0
Intérieur	17,7	6,0	53,2	12,7	28,3	0,0	0,0	0,0	5,8	100,0
Sûreté nationale	10,7	5,2	5,2	5,2	5,2	0,0	0,0	0,0	84,3	100,0
Justice	14,8	11,5	21,4	18,5	11,6	0,8	7,4	0,0	40,3	100,0
Premier ministre	27,5	19,3	12,0	17,7	15,1	0,0	0,0	10,6	44,6	100,0
Postes et télécommunications	8,2	6,4	30,6	37,8	20,0	1,3	0,0	0,0	10,3	100,0
Santé	28,5	29,9	37,8	12,2	23,5	2,2	0,0	0,0	24,3	100,0
Travail	10,8	5,8	30,4	27,9	28,6	0,0	0,0	0,0	13,0	100,0
Travaux publics	21,6	10,7	57,3	14,9	21,0	0,0	0,0	0,0	6,9	100,0
Travaux publics (agents)	3,0	4,5	20,5	73,0	2,1	0,0	0,0	0,0	4,3	100,0
Aviation civile	20,3	10,7	24,9	23,9	35,0	6,0	0,0	0,0	10,2	100,0
Marine marchande	37,6	7,6	5,5	5,5	5,5	0,0	0,0	19,3	64,3	100,0
Total	12,9	5,9	19,7	20,5	15,2	1,0	27,7	0,8	15,1	100,0

* en pourcentage des inscrits ** en pourcentage des votants

Tableau X.19 Elections aux Commissions paritaires nationales 1963-66 - Suffrages absolus (Ensemble des collèges)

Ministères	Inscrits	Votants	SE	FO	CFTC - CFDT	CGT	FEN	CGC	UGAF	Association	Autonomes	Divers
Affaires culturelles	2 508,00	1 898,00	967,90	116,86	232,10	269,70	70,23			83,81		195,20
Affaires étrangères	2 149,00	1 208,00	944,86	272,82	287,72	15,83			6,00	358,99		3,50
Agriculture	17 501,00	14 657,00	13 879,18	2 175,88	2 667,85	3 313,64	190,00	498,00	1 697,00	87,63		3 249,18
Anciens combattants	7 402,00	6 707,00	6 357,35	2 692,75	2 030,98	1 533,37				87,75		12,50
Armées	31 366,00	25 289,00	23 423,00	9 082,00	5 411,00	3 235,00		347,00	1 345,00	2 215,00	1 363,00	425,00
Economie et Finances	138 426,00	127 398,00	117 843,00	39 941,00	23 392,00	29 427,00		1 988,00	2 589,00	480,00		20 026,00
Education nationale (adm)	52 777,00	46 283,00	41 851,81	2 004,57	3 348,24	13 396,00	22 835,00			189,00		79,00
Education nationale (ens)	359 854,00	310 712,00	302 932,78	2 281,78	33 402,00	7 038,00	237 707,00	4 447,00				18 057,00
Caisse des dépôts	3 666,00	2 978,00	2 798,44	983,10	605,93	1 154,83				54,58		
Industrie	3 059,00	1 685,00	1 547,00	221,00	139,00	148,00		30,00	264,00			745,00
Information	1 208,00	1 106,00	888,30		12,32	82,75				598,90	194,33	
Intérieur	13 672,00	11 991,00	11 457,00	6 314,00	3 448,00	1 695,00						
Sureté nationale	60 867,00	53 568,00	41 782,00	1 880,00	2 716,00						34 470,00	2 716,00
Justice	18 968,00	16 462,00	14 756,00	3 703,00	2 241,00	3 242,00	745,00	127,00		1 797,00	2 853,00	48,00
Conseil d'Etat	62,00	59,00	53,00									53,00
Premier ministre	3 282,00	1 810,00	1 549,38	210,18	168,94	279,26			201,00			690,00
PTT	240 940,00	232 238,00	229 007,00	80 400,00	41 750,00	87 208,00		3 984,00		584,00		15 081,00
Santé	12 725,00	10 091,00	8 890,21	2 696,02	1 736,45	1 768,79	1 452,00	7,90		57,80		1 171,25
Travail	6 670,00	5 527,00	5 210,93	1 438,76	1 776,39	1 390,51		10,45		556,95		37,87
Travaux publics	24 618,00	20 483,00	18 577,00	9 250,00	3 890,00	4 571,00						866,00
Travaux publics (agents)	39 227,00	38 053,00	36 338,00	7 465,00	775,00	26 538,00						1 560,00
Logement	6 464,00	5 950,00	5 652,00	1 947,71	1 854,43	1 123,26		264,44		362,26		99,90
Aviation civile	6 834,00	5 690,00	5 401,21	1 491,35	1 778,50	1 330,36		245,00	247,75	100,55		207,70
Marine marchande	1 103,00	978,00	736,25	333,00								403,25
Légion d'honneur	547,00	386,00	282,00		99,00			3,00				180,00
Jeunesse et sports	16 494,00	10 907,00	10 624,00		97,00		10 430,00					97,00
Total	1 072 389,00	954 114,00	903 749,60	176 900,77	133 859,85	188 760,30	273 429,23	11 951,79	6 349,75	7 614,22	38 880,33	65 808,15

Tableau X.20 Elections aux Commissions paritaires nationales 1963-66 - Taux de participation et % des suffrages exprimés (Ensemble des collèges)

Ministères	Inscrits	Votants	FO	CFTC - CFDT	CGT	FEN	CGC	UGAF	Association	Autonomes	Divers	Total SE
Affaires culturelles	24,3	49,0	12,1	24,0	27,9	7,3	0,0	0,0	8,7	0,0	20,2	100,0
Affaires étrangères	43,8	21,8	28,9	30,5	1,7	0,0	0,0	0,6	38,0	0,0	0,4	100,0
Agriculture	16,3	5,3	15,7	19,2	23,9	1,4	3,6	12,2	0,6	0,0	23,4	100,0
Anciens combattants	9,4	5,2	42,4	31,9	24,1	0,0	0,0	0,0	1,4	0,0	0,2	100,0
Armées	19,4	7,4	38,8	23,1	13,8	0,0	1,5	5,7	9,5	5,8	1,8	100,0
Economie et Finances	8,0	7,5	33,9	19,9	25,0	0,0	1,7	2,2	0,4	0,0	17,0	100,0
Education nationale (adm)	12,3	9,6	4,8	8,0	32,0	54,6	0,0	0,0	0,5	0,0	0,2	100,0
Education nationale (ens)	13,7	2,5	0,8	11,0	2,3	78,5	1,5	0,0	0,0	0,0	6,0	100,0
Caisse des dépôts	18,8	6,0	35,1	21,7	41,3	0,0	0,0	0,0	2,0	0,0	0,0	100,0
Industrie	44,9	8,2	14,3	9,0	9,6	0,0	1,9	17,1	0,0	0,0	48,2	100,0
Information	8,4	19,7	0,0	1,4	9,3	0,0	0,0	0,0	67,4	21,9	0,0	100,0
Intérieur	12,3	4,5	55,1	30,1	14,8	0,0	0,0	0,0	0,0	0,0	0,0	100,0
Sureté nationale	12,0	22,0	4,5	6,5	0,0	0,0	0,0	0,0	0,0	82,5	6,5	100,0
Justice	13,2	10,4	25,1	15,2	22,0	5,0	0,9	0,0	12,2	19,3	0,3	100,0
Conseil d'Etat	4,8	10,2	0,0	0,0	0,0	0,0	0,0	0,0	0,0	0,0	100,0	100,0
Premier ministre	44,9	14,4	13,6	10,9	18,0	0,0	0,0	13,0	0,0	0,0	44,5	100,0
PTT	3,6	1,4	35,1	18,2	38,1	0,0	1,7	0,0	0,3	0,0	6,6	100,0
Santé	20,7	11,9	30,3	19,5	19,9	16,3	0,1	0,0	0,7	0,0	13,2	100,0
Travail	17,1	5,7	27,6	34,1	26,7	0,0	0,2	0,0	10,7	0,0	0,7	100,0
Travaux publics	16,8	9,3	49,8	20,9	24,6	0,0	0,0	0,0	0,0	0,0	4,7	100,0
Travaux publics (agents)	3,0	4,5	20,5	2,1	73,0	0,0	0,0	0,0	0,0	0,0	4,3	100,0
Logement	8,0	5,0	34,5	32,8	19,9	0,0	4,7	0,0	6,4	0,0	1,8	100,0
Aviation civile	16,7	5,1	27,6	32,9	24,6	0,0	4,5	4,6	1,9	0,0	3,8	100,0
Marine marchande	11,3	24,7	45,2	0,0	0,0	0,0	0,0	0,0	0,0	0,0	54,8	100,0
Légion d'honneur	29,4	26,9	0,0	35,1	0,0	0,0	1,1	0,0	0,0	0,0	63,8	100,0
Jeunesse et sports	33,9	2,6	0,0	0,9	0,0	98,2	0,0	0,0	0,0	0,0	0,9	100,0
Total	11,0	5,3	19,6	14,8	20,9	30,3	1,3	0,7	0,8	4,3	7,3	100,0

Tableau X.21 Elections aux Commissions paritaires nationales 1966-69 - Taux de participation et % des suffrages exprimés (Cadre A)

Ministères	Inscrits	Votants	Abst*	FO	CGT	CFDT	CFTC	CGC	FEN	UGAF	CFT	Assoc.	Divers	Total SE
Affaires culturelles	285	198	30,5	3,43	6,16	31,48	3,43	0,00	0,00	20,02	0,00	23,31	12,17	100,00
Affaires étrangères	1 079	521	51,7	34,07			36,97	0,00	0,00	0,00	0,00	28,95	0,00	99,99
Affaires sociales	4 603	3 740	18,7	36,57	4,12	3,96	3,20	7,67	0,00	0,00	0,00	1,17	43,31	100,00
Agriculture	7 545	5 956	21,1	29,03	5,41	6,55	1,06	9,51	11,74	4,02	0,00	1,77	30,91	100,00
Office national des forêts	-	-	-	-	-	-	-	-	-	-	-	-	-	-
Anciens combattants	202	175	13,4	54,54	5,00	15,78	0	0	0	0	0,00	18,47	6,17	99,96
ONACVG	123	117	4,9	59,26	24,47	16,26	0	0	0	0	0,00	0,00	0,00	99,99
Armées	848	664	21,7	5,84		3,14	4,69	1,14	0,00	0,00	0,00	36,78	48,38	99,97
Economie et Finances	27 615	25 210	8,7	38,44	20,96	12,17	1,97	12,74	0,00	1,88	0,00	1,49	10,35	100,00
Caisse des dépôts	249	207	16,9	25,00	25,00	0,00	25,00	0,00	0,00	0,00	0,00	25,00	0,00	100,00
Education nationale (adm)	6 879	5 941	13,6	4,12	1,32	9,57	1,89	0,51	74,14	2,25	0,00	2,60	3,60	100,00
Education nationale (ens)	98 601	88 431	10,3	2,70	7,02	16,33		11,98	54,59	6,28	0,00		1,10	100,00
Equipement	5 532	4 427	20,0	68,79	13,08	7,06	0,17	0,00	0,00	0,00	0,00	9,47	1,43	100,00
Construction	1 841	1 635	11,2	33,53	7,32	29,56	0,00	13,75	0,00	0,00	0,00	13,43	2,41	100,00
Industrie	250	146	41,6	14,90	14,90	0,00	14,90	0,00	0,00	0,00	0,00	23,10	31,80	99,60
Intérieur	4 687	3 791	19,1	56,63	8,56	2,40	3,25	0,80	0,00	0,00	0,00	17,60	10,76	100,00
Sûreté nationale	3 126	2 842	9,1	3,74	0,00	0,00	0,00	0,00	0,00	96,26	0,00	0,00	0,00	100,00
Justice	465	439	5,6	52,81	2,68	0,00	0,00	0,00	0,00	0,00	0,00	0,00	44,19	99,68
Légion d'honneur	73	54	26,0	0,00	0,00	16,00	0,00	0,00	0,00	0,00	0,00	0,00	84,00	100,00
Conseil d'Etat	33	17	48,5	0,00	0,00	0,00	0,00	0,00	0,00	0,00	0,00	0,00	100,00	100,00
Postes et télécommunications	20 426	19 542	4,3	30,99	17,86	8,35	3,30	22,44	0,00	0,00	0,00	2,76	14,26	99,96
Transports et marine marchande	88	66	25,0	0,00	0,00	0,00	0,00	0,00	0,00	0,00	0,00	0,00	100,00	100,00
Aviation civile	1 474	1 180	19,9	24,16	23,03	21,52	0,62	5,61	0,00	9,27	0,00	7,20	8,55	99,96
Premier ministre	1 083	378	65,1	21,43	0,00	0,00	21,43	0,00	0,00	19,53	0,00	0,00	37,61	100,00
Jeunesse et sports	8 111	5 593	31,0	0,00	0,00	0,00	0,00	0,00	91,52	8,48	0,00	0,00	0,00	100,00
Total**	195 218	171 270	12,3	16,57	9,91	12,57	1,14	11,33	34,15	5,74	0,00	1,85	6,73	99,99

* en pourcentage des inscrits ** La ligne "total" est la somme des moyennes des suffrages exprimés pondérées par les votants

Tableau X.22 Elections aux Commissions paritaires nationales 1966-69 - Taux de participation et % des suffrages exprimés (Cadre B)

Ministères	Inscrits	Votants	Abst*	FO	CGT	CFDT	CFTC	CGC	FEN	UGAF	CFT	Assoc.	Divers	Total SE
Affaires culturelles	131	123	6,1	20,99	20,99	25,36	5,29	0,00	0,00	0,00	0,00	21,05	6,32	100,00
Affaires étrangères	256	160	37,5	21,32	0,00	0,00	21,32	0,00	0,00	0,00	0,00	57,35	0,00	99,99
Affaires sociales	7 728	5 895	23,7	24,29	21,92	15,78	5,90	0,00	18,13	0,00	0,00	0,36	13,62	100,00
Agriculture	2 078	1 696	18,4	44,46	23,37	15,46	4,59	0,00	6,63	0,00	0,00	0,00	6,49	101,00
Office national des forêts	-	-	-	-	-	-	-	-	-	-	-	-	-	-
Anciens combattants	528	498	5,7	55,02	17,01	22,90	0	0,00	0	0	0	0	5,05	99,98
ONACVG	295	273	7,5	48,80	20,74	30,46	0	0,00	0	0	0	0	0,00	100,00
Armées	8 506	7 205	15,3	25,58	17,56	4,97	10,60	5,07	0	3,05	0	17,92	15,21	99,96
Economie et Finances	28 028	26 172	6,6	39,64	26,28	16,65	4,78	0,00	0	3,17	0	0,68	8,80	100,00
Caisse des dépôts	1 191	1 095	8,1	28,95	26,92	5,18	19,65	0,00	0	0	0	19,30	0,00	100,00
Education nationale (adm)	11 886	9 830	17,3	2,53	9,52	9,64	0,83	0,00	64,74	0,36	0	0,00	12,38	100,00
Education nationale (ens)	262 538	209 829	20,1	0,00	0,00	9,29	0,00	4,08	85,36	0,00	0,00	0,00	1,27	100,00
Equipement	3 629	3 000	17,3	50,97	19,40	28,83	0,80	0,00	0,00	0,00	0,00	0,00	0,00	100,00
Construction	504	464	7,9	40,86	17,31	41,83	0,00	0,00	0,00	0,00	0,00	0,00	0,00	100,00
Industrie	251	201	19,9	14,20	3,60	0,00	3,80	0,00	0,00	3,60	0,00	33,30	41,50	100,00
Intérieur	3 292	2 877	12,6	77,97	14,69	3,36	0,00	0,63	0,00	0,00	0,00	0,82	2,53	100,00
Sûreté nationale	12 494	10 226	18,2	18,11	0,00	0,00	5,99	0,00	0,00	13,29	0,67	0,00	61,94	100,00
Justice	3 560	3 190	10,4	12,02	11,08	9,27	2,09	3,02	15,51	1,84	0,00	0,00	44,88	99,71
Légion d'honneur	68	48	29,4	0,00	0,00	0,00	0,00	0,00	0,00	0,00	0,00	0,00	100,00	100,00
Conseil d'Etat	11	4	63,6	0,00	0,00	0,00	0,00	0,00	0,00	0,00	0,00	0,00	100,00	100,00
Postes et télécommunications	58 325	55 267	5,2	30,78	34,02	18,34	7,51	0,00	0,00	0,00	0,00	0,16	9,19	100,00
Transports et marine marchande	291	259	11,0	0,00	0,00	0,00	0,00	0,00	0,00	0,00	0,00	0,00	100,00	100,00
Aviation civile	3 903	3 146	19,4	21,55	18,71	19,84	32,81	3,91	0,00	2,42	0,00	0,60	0,16	100,00
Premier ministre	335	306	8,7	23,19	38,83	0,00	23,20	0,00	0,00	0,00	0,00	0,00	14,78	100,00
Jeunesse et sports	5 063	3 201	36,8	0,00	0,00	2,48	0,00	0,00	97,52	0,00	0,00	0,00	0,00	100,00
Total**	414 891	344 965	16,9	11,43	9,33	11,28	2,53	2,66	55,16	0,75	0,02	0,58	6,26	100,00

* en pourcentage des inscrits ** La ligne "total" est la somme des moyennes des suffrages exprimés pondérées par les votants

Tableau X.23 Elections aux Commissions paritaires nationales 1966-69 - Taux de participation et % des suffrages exprimés (Cadre C-D)

Ministères	Inscrits	Votants	Abst*	FO	CGT	CFDT	CFTC	CGC	FEN	UGAF	CFT	Assoc.	Divers	Total SE
Affaires culturelles	1 289	1 083	16,0	3,19	50,48	23,25	1,16	0,00	7,03	5,82	0,00	3,25	5,82	100,00
Affaires étrangères	763	418	45,2	19,98	10,52	0,00	37,13	0,00	0,00	14,61	0,00	9,94	7,89	100,07
Affaires sociales	9 274	7 478	19,4	39,79	25,25	17,05	15,12	0,00	0,00	0,00	0,00	0,00	2,79	100,00
Agriculture	9 491	9 128	3,8	11,70	47,88	36,34	2,62	0,00	0,27	0,82	0,00	0,00	0,37	100,00
Office national des forêts	4 509	3 725	17,4	0,00	48,56	51,44	0,00	0,00	0,00	0,00	0,00	0,00	0,00	100,00
Anciens combattants	4 312	3 927	8,9	43,44	28,06	27,94	0,00	0,00	0,00	0,00	0,00	0,00	0,55	99,99
ONACVG	1 184	1 149	3,0	41,59	28,66	29,73	0,00	0,00	0,00	0,00	0,00	0,00	0,00	99,98
Armées	18 896	14 661	22,4	40,83	12,06	11,94	15,38	0,00	0,00	0,00	0,00	0,00	19,78	99,99
Economie et Finances	84 100	77 953	7,3	37,47	27,19	18,41	8,64	0,00	0,00	1,75	0,00	0,00	6,54	100,00
Caisse des dépôts	2 658	2 171	18,3	34,49	42,20	7,67	15,64	0,00	0,00	0,00	0,00	0,00	0,00	100,00
Education nationale (adm)	62 727	57 045	9,1	5,00	36,58	7,24	0,00	0,00	50,14	0,15	0,00	0,00	0,89	100,00
Education nationale (ens)	-	-	-	-	-	-	-	-	-	-	-	-	-	-
Equipement	9 527	7 838	17,7	46,53	26,27	22,70	5,40	0,00	0,00	0,00	0,00	0,00	0,00	100,90
Construction	2 004	1 849	7,7	32,88	28,31	38,81	0,00	0,00	0,00	0,00	0,00	0,00	0,00	100,00
Industrie	144	105	27,1	18,70	18,70	0,00	18,70	0,00	0,00	18,70	0,00	20,60	4,50	99,90
Intérieur	10 129	8 350	17,6	65,98	19,53	3,49	0,00	0,00	0,00	0,00	0,00	0,31	10,69	100,00
Sûreté nationale	67 855	55 519	18,2	3,97	1,46	1,41	2,05	0,00	0,00	67,87	2,25	0,00	20,99	100,00
Justice	7 361	6 423	12,7	29,22	27,57	0,00	16,82	0,00	1,60	21,57	0,00	0,00	3,19	99,97
Légion d'honneur	191	149	22,0	0,00	0,00	0,00	0,00	0,00	0,00	0,00	0,00	0,00	100,00	100,00
Conseil d'Etat	75	19	74,7	0,00	0,00	0,00	0,00	0,00	0,00	0,00	0,00	0,00	100,00	100,00
Postes et télécommunications	177 832	166 333	6,5	25,45	49,80	15,94	4,98	0,00	0,00	0,00	0,00	0,00	3,79	99,96
Transports et marine marchande	824	620	24,8	57,53	0,35	0,00	7,82	0,00	0,00	0,00	0,00	0,00	34,20	99,90
Aviation civile	1 436	1 167	18,7	26,42	23,33	18,58	24,42	0,00	0,00	2,28	0,00	0,00	4,95	99,98
Premier ministre	713	577	19,1	14,35	32,00	0,00	14,35	0,00	0,00	8,76	0,00	0,00	30,54	100,00
Jeunesse et sports	-	-	-	-	-	-	-	-	-	-	-	-	-	-
Total**	477 294	427 687	10,4	23,87	33,89	13,77	5,20	0,00	6,74	9,54	0,29	0,03	6,67	100,00

* en pourcentage des inscrits ** La ligne "total" est la somme des moyennes des suffrages exprimés pondérées par les votants

Tableau X.24 Elections aux Commissions paritaires nationales 1966-69 - Taux de participation et % des suffrages exprimés (Ensemble des collèges)

Ministères	Inscrits	Votants	Abst*	FO	CGT	CFDT	CFTC	CGC	FEN	UGAF	CFT	Assoc.	Divers	Total SE
Affaires culturelles	1 705	1 404	17,7	4,78	41,65	24,60	1,84	0,00	5,42	7,31	0,00	7,64	6,76	100,00
Affaires étrangères	2 098	1 099	47,6	26,85	4,00	0,00	34,75	0,00	0,00	5,56	0,00	25,85	3,00	100,02
Affaires sociales	21 605	17 113	20,8	33,75	19,48	13,75	9,34	1,68	6,25	0,00	0,00	0,38	15,38	100,00
Agriculture	19 114	16 780	12,2	21,16	30,33	23,66	2,27	3,38	4,98	1,87	0,00	0,63	11,83	100,10
Office national des forêts	4 509	3 725	17,4	0,00	48,56	51,44	0,00	0,00	0,00	0,00	0,00	0,00	0,00	100,00
Anciens combattants	5 042	4 600	8,8	45,12	25,99	26,93	0,00	0,00	0,00	0,00	0,00	0,70	1,25	99,99
ONACVG	1 602	1 539	3,9	44,21	26,94	28,84	0,00	0,00	0,00	0,00	0,00	0,00	0,00	99,98
Armées	28 250	22 530	20,2	34,92	13,46	9,45	13,54	1,65	0,00	0,98	0,00	6,81	19,16	99,98
Economie et Finances	139 743	129 335	7,4	38,10	25,79	16,84	6,56	2,48	0,00	2,06	0,00	0,43	7,74	100,00
Caisse des dépôts	4 098	3 473	15,3	32,18	36,36	6,43	17,46	0,00	0,00	0,00	0,00	7,58	0,00	100,00
Education nationale (adm)	81 492	72 816	10,6	4,59	30,05	7,75	0,27	0,04	54,07	0,35	0,00	0,21	2,66	100,00
Education nationale (ens)	361 139	298 260	17,4	0,80	2,08	11,38	0,00	6,42	76,24	1,86	0,00	0,00	1,22	100,00
Equipement	18 688	15 265	18,3	53,86	21,09	19,37	2,98	0,00	0,00	0,00	0,00	2,75	0,41	100,46
Construction	4 349	3 948	9,2	34,09	18,32	35,33	0,00	5,69	0,00	0,00	0,00	5,56	1,00	100,00
Industrie	645	452	29,9	15,47	10,76	0,00	10,85	0,00	0,00	5,94	0,00	27,06	29,77	99,85
Intérieur	18 108	15 018	17,1	65,92	15,83	3,19	0,82	0,32	0,00	0,00	0,00	4,77	9,14	100,00
Sûreté nationale	83 475	68 587	17,8	6,07	1,18	1,14	2,55	0,00	0,00	60,91	1,92	0,00	26,23	100,00
Justice	11 386	10 052	11,7	24,79	21,25	2,94	11,41	0,96	5,94	14,37	0,00	0,00	18,21	99,87
Légion d'honneur	332	251	24,4	0,00	0,00	3,44	0,00	0,00	0,00	0,00	0,00	0,00	96,56	100,00
Conseil d'Etat	119	40	66,4	0,00	0,00	0,00	0,00	0,00	0,00	0,00	0,00	0,00	100,00	100,00
Postes et télécommunications	256 583	241 142	6,0	27,12	43,60	15,87	5,42	1,82	0,00	0,00	0,00	0,26	5,88	99,97
Transports et marine marchande	1 203	945	21,4	37,74	0,23	0,00	5,13	0,00	0,00	0,00	0,00	0,00	56,83	99,93
Aviation civile	6 813	5 493	19,4	23,15	20,62	19,93	24,11	3,44	0,00	3,86	0,00	1,89	2,98	99,99
Premier ministre	2 131	1 261	40,8	18,62	24,07	0,00	18,62	0,00	0,00	9,86	0,00	0,00	28,83	100,00
Jeunesse et sports	13 174	8 794	33,2	0,00	0,00	0,90	0,00	0,00	93,70	5,39	0,00	0,00	0,00	100,00
Total**	1 087 403	943 922	13,2	18,00	20,56	12,64	3,49	3,03	29,41	5,64	0,14	0,56	6,53	100,00

* en pourcentage des inscrits ** La ligne "total" est la somme des moyennes des suffrages exprimés pondérées par les votants

Tableau X.25 Elections aux Commissions paritaires nationales 1969-73 - Suffrages absolus (Cadre A)

Ministères	Inscrits	Votants	SE	FO	CGT	CFDT	CFTC	CGC	FEN	UGAF	CFT	Assoc.	Divers
Affaires culturelles	311	241	214,37	8,96	0,00	78,04	0,00	0,00	1,00	0,00	0,00	51,96	74,41
Affaires étrangères	1 075	566	505,30	151,70	0,00	0,00	164,70	0,00	0,00	0,00	0,00	188,90	0,00
Affaires sociales	4 027	3 120	2 836,22	684,23	172,07	216,50	32,41	431,53	73,83	0,00	0,00	105,16	1 120,49
Agriculture	7 593	5 487	4 788,48	218,87	284,87	111,32	203,20	500,10	823,21	0,00	0,00	23,10	2 623,81
Office national des forêts	-	-	-	-	-	-	-	-	-	-	-	-	-
Anciens combattants	215	185	163,82	92,83	8,42	23,15	0,00	0,00	0,00	0,00	0,00	29,67	9,75
ONACVG	127	122	118,30	60,15	35,15	23,00	0,00	0,00	0,00	0,00	0,00	0,00	0,00
Armées	853	640	583,14	69,00		25,00	0,00	0,00	0,00	25,00	0,00	404,14	60,00
Economie et Finances	24 862	22 182	21 238,23	7 351,67	4 267,75	2 842,29	959,20	3 285,00	0,00	117,00	0,00	375,45	2 039,87
Caisse des dépôts	311	255	253,00	50,60	50,60	50,60	50,60	0,00	0,00	0,00	0,00	50,60	0,00
Education nationale (adm)	6 965	5 866	5 349,20	206,03	56,03	242,08	20,00	109,00	4 591,00		0,00	56,03	69,03
Education nationale (ens)	103 103	92 830	89 031,04	2 379,18	7 172,65	13 894,86	123,16	10 206,17	48 649,51	5 430,74	0,00	0,00	1 174,77
Equipement	6 944	5 391	5 109,14	3 002,45	360,12	463,62	156,93	415,12	0,00	0,00	0,00	682,15	28,75
Industrie	370	195	182,90	20,50	20,50	0,00	20,50	5,90	0,00	0,00	0,00	20,50	95,00
Intérieur	4 706	3 678	3 202,87	1 656,20	180,00	461,27	183,00	26,00	0,00	109,00	0,00	267,53	319,87
Sûreté nationale	3 078	2 785	2 641,00	36,00	0,00	0,00	0,00	0,00	0,00	0,00	0,00	0,00	2 605,00
Justice	278	276	260,00	0,00	15,00	15,00	0,00	0,00	0,00	0,00	0,00	0,00	230,00
Conseil d'Etat	34	30	13,00	0,00	0,00	0,00	0,00	0,00	0,00	0,00	0,00	0,00	13,00
PTT	20 330	19 262	18 638,00	5 125,00	3 039,00	1 818,00	642,00	4 569,00	0,00	0,00	438,00	499,00	2 508,00
Marine marchande	127	103	64,60	0,00	0,00	0,00	0,00	0,00	0,00	0,00	0,00	0,00	64,60
Aviation civile	1 594	1 315	1 153,72	206,73	210,54	172,46	8,60	248,50	0,00	0,00	144,08	143,15	19,66
Premier ministre	136	113	97,00	0,00	0,00	0,00	0,00	0,00	0,00	41,00	0,00	0,00	56,00
Jeunesse et sports	10 973	6 598	6 383,70	0,00	0,00	226,10	0,00	334,10	5 571,00	0,00	0,00	0,00	252,50
Total	198 012	171 240	162 827,03	21 320,10	15 872,70	20 663,29	2 564,30	20 130,42	59 709,55	5 722,74	582,08	2 897,34	13 364,51

Tableau X.26 Elections aux Commissions paritaires nationales 1969-73 - Suffrages absolus (Cadre B)

Ministères	Inscrits	Votants	SE	FO	CGT	CFDT	CFTC	CGC	FEN	UGAF	CFT	Assoc.	Divers
Affaires culturelles	280	257	211,22	58,83	84,26	5,00	0,00	0,00	40,63	0,00	0,00	8,50	14,00
Affaires étrangères	294	158	130,90	34,10	0,00	0,00	34,10	0,00	0,00	0,00	0,00	62,70	0,00
Affaires sociales	5 302	4 134	3 800,12	877,96	533,00	841,45	171,88	152,33	1 202,50	0,00	0,00	0,00	21,00
Agriculture	2 978	2 599	2 280,87	1 142,66	344,50	199,46	94,10	0,00	359,70	0,00	0,00	0,00	140,45
Office national des forêts	-	-	-	-	-	-	-	-	-	--	-	-	-
Anciens combattants	496	452	345,98	224,82	77,45	40,71	0,00	0,00	0,00	0,00	0,00	0,00	3,00
ONACVG	251	241	236,76	93,65	44,31	98,80	0,00	0,00	0,00	0,00	0,00	0,00	
Armées	8 744	7 387	6 454,07	1 785,50	1 148,41	632,00	633,66	243,00	0,00	670,00	0,00	948,50	393,00
Economie et Finances	26 794	24 600	23 187,85	7 942,41	7 957,05	3 922,35	1 212,57	0,00	0,00	152,60	0,00	125,12	1 875,75
Caisse des dépôts	719	648	602,67	178,77	172,70	18,45	114,75	0,00	0,00	0,00	0,00	118,00	0,00
Education nationale (adm)	10 169	8 490	7 688,30	200,45	82,45	480,45	100,50	0,00	6 705,00	0,00	0,00	0,00	119,45
Education nationale (ens)	262 538	209 829	202 974,00	0,00	0,00	18 862,00	0,00	8 281,00	173 257,00	0,00	0,00	0,00	2 574,00
Equipement	6 694	5 869	5 690,69	2 836,00	1 056,23	1 314,23	368,23	17,75	0,00	0,00	0,00	0,00	98,25
Industrie	162	126	112,70	10,00	0,00	0,00	0,00	0,00	0,00	0,00	0,00	0,00	102,70
Intérieur	3 892	3 421	3 104,00	1 873,00	209,00	483,00	189,00	0,00	0,00	114,00	0,00	19,00	217,00
Sûreté nationale	12 459	10 623	10 375,00	1 020,00	307,00	307,00	585,00	0,00	0,00	0,00	0,00	0,00	8 156,00
Justice	4 011	3 720	3 187,40	149,50	229,00	440,50	35,75	116,15	985,30	86,20	0,00	0,00	1 145,00
Conseil d'Etat	13	11	5,20	0,00	0,00	0,00	0,00	0,00	0,00	0,00	0,00	0,00	5,20
PTT	67 233	62 532	59 875,00	17 756,00	18 823,00	12 337,00	3 983,00	0,00	0,00	0,00	2 376,00	89,00	4 511,00
Marine marchande	325	306	180,00	84,00	10,00	0,00	0,00	0,00	0,00	0,00	0,00	0,00	86,00
Aviation civile	4 602	4 004	3 603,68	735,09	1 058,05	569,29	1 092,70	0,00	0,00	0,00	0,00	123,00	25,55
Premier ministre	53	42	33,00	1,00	0,00	0,00	0,00	0,00	0,00	13,00	0,00	0,00	19,00
Jeunesse et sports	5 845	3 489	3 328,40	0,00	0,00	50,20	0,00	60,00	3 218,20	0,00	0,00	0,00	0,00
Total	423 854	352 938	337 407,81	37 003,74	32 136,41	40 601,89	8 615,24	8 870,23	185 768,33	1 035,80	2 376,00	1 493,82	19 506,35

Tableau X.27 Elections aux Commissions paritaires nationales 1969-73 - Suffrages absolus (Cadre C-D)

Ministères	Inscrits	Votants	SE	FO	CGT	CFDT	CFTC	CGC	FEN	UGAF	CFT	Assoc.	Divers
Affaires culturelles	1 475	1 211	1 026,34	44,37	414,68	160,32		0,00	369,60	0,00	0,00	0,00	37,37
Affaires étrangères	862	502	417,30	128,40	19,80	0,00	138,40	0,00		75,30	0,00	55,40	0,00
Affaires sociales	7 934	6 180	5 810,65	1 900,70	1 355,64	1 448,89	773,07	0,00	255,50	22,75	0,00	0,00	54,10
Agriculture	7 971	6 732	6 294,61	420,10	2 815,65	2 522,89	171,85	0,00	174,55	0,00	0,00	0,00	189,57
Office national des forêts	4 509	3 725	3 626,00	0,00	1 761,00	1 865,00	0,00	0,00	0,00	0,00	0,00	0,00	0,00
Anciens combattants	3 941	3 566	3 421,58	1 633,85	903,50	880,48	0,00	0,00	0,00	0,00	0,00	0,00	3,75
ONACVG	1 115	1 072	1 063,95	404,61	332,12	327,22	0,00	0,00	0,00	0,00	0,00	0,00	0,00
Armées	21 637	16 064	15 410,31	6 077,62	2 015,33	2 177,49	2 063,37	0,00	0,00	2 809,00	0,00	91,00	176,50
Economie et Finances	68 707	62 139	60 192,83	20 362,78	19 629,87	11 686,62	4 257,90	0,00	0,00	34,66	60,00	0,00	4 161,00
Caisse des dépôts	3 372	2 314	2 102,69	694,66	928,53	160,75	318,75	0,00	0,00	0,00	0,00	0,00	0,00
Education nationale (adm)	88 823	78 424	72 251,48	3 131,62	25 722,62	5 215,62	397,00	0,00	35 930,00	0,00	0,00	0,00	1 854,62
Education nationale (ens)	0	0	0,00	0,00	0,00	0,00	0,00	0,00	0,00	0,00	0,00	0,00	0,00
Equipement	19 838	17 286	16 144,85	6 677,41	5 676,75	2 783,07	701,62	0,00	0,00	0,00	306,00	0,00	0,00
Industrie	373	193	167,00	44,70	44,70		44,70	0,00	0,00	0,00	0,00	0,00	32,90
Intérieur	10 657	9 088	8 355,00	4 506,00	957,00	1 482,00	708,00	0,00	0,00	292,00	0,00	0,00	410,00
Sûreté nationale	74 958	60 098	58 472,00	1 973,00	1 856,00	1 856,00	1 458,00	0,00	0,00	0,00	0,00	0,00	51 329,00
Justice	7 367	6 155	5 934,70	2 049,00	1 479,00	1 059,00	1 102,00	0,00	210,70	35,00	0,00	0,00	0,00
Conseil d'Etat	19	17	13,50	0,00	0,00	0,00	0,00	0,00	0,00	0,00	0,00	0,00	13,50
PTT	191 857	174 287	165 628,00	41 575,00	79 010,00	29 409,00	8 311,00	0,00	0,00	0,00	3 781,00	0,00	3 542,00
Marine marchande	832	739	533,10	265,00	77,00	65,00	0,00	0,00	0,00	0,00	0,00	0,00	126,10
Aviation civile	1 046	845	720,21	251,02	139,05	172,39	67,25	0,00	0,00	0,00	35,25	17,75	37,50
Premier ministre	326	231	170,00	3,00	0,00	0,00	3,00	0,00	0,00	85,00	0,00	0,00	79,00
Jeunesse et sports	-	-	-	-	-	-	-	-	-	-	-	-	-
Total	517 619	450 868	427 756,10	92 142,84	145 138,24	63 271,74	20 515,91	0,00	36 940,35	3 353,71	4 182,25	164,15	62 046,91

Tableau X.28 Elections aux Commissions paritaires nationales 1969-73 - Suffrages absolus (Ensemble des collèges)

Ministères	Inscrits	Votants	SE	FO	CGT	CFDT	CFTC	CGC	FEN	UGAF	CFT	Assoc.	Divers
Affaires culturelles	2 066	1 709	1 451,93	112,16	498,94	243,36	0,00	0,00	411,23	0,00	0,00	60,46	125,78
Affaires étrangères	2 231	1 226	1 053,50	314,20	19,80	0,00	337,20	0,00	0,00	75,30	0,00	307,00	0,00
Affaires sociales	17 263	13 434	12 446,99	3 462,89	2 060,71	2 506,84	977,36	583,86	1 531,83	22,75	0,00	105,16	1 195,59
Agriculture	18 542	14 818	13 363,96	1 781,63	3 445,02	2 833,67	469,15	500,10	1 357,46	0,00	0,00	23,10	2 953,83
Office national des forêts	4 509	3 725	3 626,00	0,00	1 761,00	1 865,00	0,00	0,00	0,00	0,00	0,00	0,00	0,00
Anciens combattants	4 652	4 203	3 931,38	1 951,50	989,37	944,34	0,00	0,00	0,00	0,00	0,00	29,67	16,50
ONACVG	1 493	1 435	1 419,01	558,41	411,58	449,02	0,00	0,00	0,00	0,00	0,00	0,00	0,00
Armées	31 234	24 091	22 447,52	7 932,12	3 163,74	2 834,49	2 697,03	243,00	0,00	3 504,00	0,00	1 443,64	629,50
Economie et Finances	120 363	108 921	104 618,91	35 656,86	31 854,67	18 451,26	6 429,67	3 285,00	0,00	304,26	60,00	500,57	8 076,62
Caisse des dépôts	4 402	3 217	2 958,36	924,03	1 151,83	229,80	484,10	0,00	0,00	0,00	0,00	168,60	0,00
Education nationale (adm)	105 957	92 780	85 288,98	3 538,10	25 861,10	5 938,15	517,50	109,00	47 226,00	0,00	0,00	56,03	2 043,10
Education nationale (ens)	365 641	302 659	292 005,04	2 379,18	7 172,65	32 756,86	123,16	18 487,17	221 906,51	5 430,74	0,00	0,00	3 748,77
Equipement	33 476	28 546	26 944,68	12 515,86	7 093,10	4 560,92	1 226,78	432,87	0,00	0,00	306,00	682,15	127,00
Industrie	905	514	462,60	75,20	65,20	0,00	65,20	5,90	0,00	0,00	0,00	20,50	230,60
Intérieur	19 255	16 187	14 661,87	8 035,20	1 346,00	2 426,27	1 080,00	26,00	0,00	515,00	0,00	286,53	946,87
Sûreté nationale	90 495	73 506	71 488,00	3 029,00	2 163,00	2 163,00	2 043,00	0,00	0,00	0,00	0,00	0,00	62 090,00
Justice	11 656	10 151	9 382,10	2 198,50	1 723,00	1 514,50	1 137,75	116,15	1 196,00	121,20	0,00	0,00	1 375,00
Conseil d'Etat	66	58	31,70	0,00	0,00	0,00	0,00	0,00	0,00	0,00	0,00	0,00	31,70
PTT	279 420	256 081	244 141,00	64 456,00	100 872,00	43 564,00	12 936,00	4 569,00	0,00	0,00	6 595,00	588,00	10 561,00
Marine marchande	1 284	1 148	777,70	349,00	87,00	65,00	0,00	0,00	0,00	0,00	0,00	0,00	276,70
Aviation civile	7 242	6 164	5 477,61	1 192,84	1 407,64	914,14	1 168,55	248,50	0,00	0,00	179,33	283,90	82,71
Premier ministre	515	386	300,00	4,00	0,00	0,00	3,00	0,00	0,00	139,00	0,00	0,00	154,00
Jeunesse et sports	16 818	10 087	9 712,10	0,00	0,00	276,30	0,00	394,10	8 789,20	0,00	0,00	0,00	252,50
Total	1 139 485	975 046	927 990,94	150 466,68	193 147,35	124 536,92	31 695,45	29 000,65	282 418,23	10 112,25	7 140,33	4 555,31	94 917,77

Tableau X.29 Elections aux Commissions paritaires nationales 1969-73 - Taux de participation et % des suffrages exprimés (Cadre A)

Ministères	Abstent*	Blancs nuls**	FO	CGT	CFDT	CFTC	CGC	FEN	UGAF	CFT	Assoc.	Divers	Total SE
Affaires culturelles	22,5	11,0	4,2	0,0	36,4	0,0	0,0	0,5	0,0	0,0	24,2	34,7	100,0
Affaires étrangères	47,3	10,7	30,0	0,0	0,0	32,6	0,0	0,0	0,0	0,0	37,4	0,0	100,0
Affaires sociales	22,5	9,1	24,1	6,1	7,6	1,1	15,2	2,6	0,0	0,0	3,7	39,5	100,0
Agriculture	27,7	12,7	4,6	5,9	2,3	4,2	10,4	17,2	0,0	0,0	0,5	54,8	100,0
Office national des forêts	-	-	-	-	-	-	-	-	-	-	-	-	-
Anciens combattants	14,0	11,4	56,7	5,1	14,1	0,0	0,0	0,0	0,0	0,0	18,1	6,0	100,0
ONACVG	3,9	3,0	50,8	29,7	19,4	0,0	0,0	0,0	0,0	0,0	0,0	0,0	100,0
Armées	25,0	8,9	11,8	0,0	4,3	0,0	0,0	0,0	4,3	0,0	69,3	10,3	100,0
Economie et Finances	10,8	4,3	34,6	20,1	13,4	4,5	15,5	0,0	0,6	0,0	1,8	9,6	100,0
Caisse des dépôts	18,0	0,8	20,0	20,0	20,0	20,0	0,0	0,0	0,0	0,0	20,0	0,0	100,0
Education nationale (adm)	15,8	8,8	3,9	1,0	4,5	0,4	2,0	85,8	0,0	0,0	1,0	1,3	100,0
Education nationale (ens)	10,0	4,1	2,7	8,1	15,6	0,1	11,5	54,6	6,1	0,0	0,0	1,3	100,0
Equipement	22,4	5,2	58,8	7,0	9,1	3,1	8,1	0,0	0,0	0,0	13,4	0,6	100,0
Industrie	47,3	6,2	11,2	11,2	0,0	11,2	3,2	0,0	0,0	0,0	11,2	51,9	100,0
Intérieur	21,8	12,9	51,7	5,6	14,4	5,7	0,8	0,0	3,4	0,0	8,4	10,0	100,0
Sûreté nationale	9,5	5,2	1,4	0,0	0,0	0,0	0,0	0,0	0,0	0,0	0,0	98,6	100,0
Justice	0,7	5,8	0,0	5,8	5,8	0,0	0,0	0,0	0,0	0,0	0,0	88,5	100,0
Conseil d'Etat	11,8	56,7	0,0	0,0	0,0	0,0	0,0	0,0	0,0	0,0	0,0	100,0	100,0
PTT	5,3	3,2	27,5	16,3	9,8	3,4	24,5	0,0	0,0	2,4	2,7	13,5	100,0
Marine marchande	18,9	37,3	0,0	0,0	0,0	0,0	0,0	0,0	0,0	0,0	0,0	100,0	100,0
Aviation civile	17,5	12,3	17,9	18,2	14,9	0,7	21,5	0,0	0,0	12,5	12,4	1,7	100,0
Premier ministre	16,9	14,2	0,0	0,0	0,0	0,0	0,0	0,0	42,3	0,0	0,0	57,7	100,0
Jeunesse et sports	39,9	3,2	0,0	0,0	3,5	0,0	5,2	87,3	0,0	0,0	0,0	4,0	100,0
Total	13,5	4,9	13,1	9,7	12,7	1,6	12,4	36,7	3,5	0,4	1,8	8,2	100,0

* en pourcentage des inscrits ** en pourcentage des votants

Tableau X.30 Elections aux Commissions paritaires nationales 1969-73 - Taux de participation et % des suffrages exprimés (Cadre B)

Ministères	Abstent*	Blancs nuls**	FO	CGT	CFDT	CFTC	CGC	FEN	UGAF	CFT	Assoc.	Divers	Total SE
Affaires culturelles	8,2	17,8	27,9	39,9	2,4	0,0	0,0	19,2	0,0	0,0	4,0	6,6	100,0
Affaires étrangères	46,3	17,2	26,1	0,0	0,0	26,1	0,0	0,0	0,0	0,0	47,9	0,0	100,0
Affaires sociales	22,0	8,1	23,1	14,0	22,1	4,5	4,0	31,6	0,0	0,0	0,0	0,6	100,0
Agriculture	12,7	12,2	50,1	15,1	8,7	4,1	0,0	15,8	0,0	0,0	0,0	6,2	100,0
Office national des forêts	-	-	-	-	-	-	-	-	-	-	-	-	-
Anciens combattants	8,9	23,5	65,0	22,4	11,8	0,0	0,0	0,0	0,0	0,0	0,0	0,9	100,0
ONACVG	4,0	1,8	39,6	18,7	41,7	0,0	0,0	0,0	0,0	0,0	0,0	0,0	100,0
Armées	15,5	12,6	27,7	17,8	9,8	9,8	3,8	0,0	10,4	0,0	14,7	6,1	100,0
Economie et Finances	8,2	5,7	34,3	34,3	16,9	5,2	0,0	0,0	0,7	0,0	0,5	8,1	100,0
Caisse des dépôts	9,9	7,0	29,7	28,7	3,1	19,0	0,0	0,0	0,0	0,0	19,6	0,0	100,0
Education nationale (adm)	16,5	9,4	2,6	1,1	6,2	1,3	0,0	87,2	0,0	0,0	0,0	1,6	100,0
Education nationale (ens)	20,1	3,3	0,0	0,0	9,3	0,0	4,1	85,4	0,0	0,0	0,0	1,3	100,0
Equipement	12,3	3,0	49,8	18,6	23,1	6,5	0,3	0,0	0,0	0,0	0,0	1,7	100,0
Industrie	22,2	10,6	8,9	0,0	0,0	0,0	0,0	0,0	0,0	0,0	0,0	91,1	100,0
Intérieur	12,1	9,3	60,3	6,7	15,6	6,1	0,0	0,0	3,7	0,0	0,6	7,0	100,0
Sûreté nationale	14,7	2,3	9,8	3,0	3,0	5,6	0,0	0,0	0,0	0,0	0,0	78,6	100,0
Justice	7,3	14,3	4,7	7,2	13,8	1,1	3,6	30,9	2,7	0,0	0,0	35,9	100,0
Conseil d'Etat	15,4	52,7	0,0	0,0	0,0	0,0	0,0	0,0	0,0	0,0	0,0	100,0	100,0
PTT	7,0	4,2	29,7	31,4	20,6	6,7	0,0	0,0	0,0	4,0	0,1	7,5	100,0
Marine marchande	5,8	41,2	46,7	5,6	0,0	0,0	0,0	0,0	0,0	0,0	0,0	47,8	100,0
Aviation civile	13,0	10,0	20,4	29,4	15,8	30,3	0,0	0,0	0,0	0,0	3,4	0,7	100,0
Premier ministre	20,8	21,4	3,0	0,0	0,0	0,0	0,0	0,0	39,4	0,0	0,0	57,6	100,0
Jeunesse et sports	40,3	4,6	0,0	0,0	1,5	0,0	1,8	96,7	0,0	0,0	0,0	0,0	100,0
Total	16,7	4,4	11,0	9,5	12,0	2,6	2,6	55,1	0,3	0,7	0,4	5,8	100,0

* en pourcentage des inscrits ** en pourcentage des votants

Tableau X.31 Elections aux Commissions paritaires nationales 1969-73 - Taux de participation et % des suffrages exprimés (Cadre C-D)

Ministères	Abstent*	Blancs nuls**	FO	CGT	CFDT	CFTC	CGC	FEN	UGAF	CFT	Assoc.	Divers	Total SE
Affaires culturelles	17,9	15,2	4,3	40,4	15,6	0,0	0,0	36,0	0,0	0,0	0,0	3,6	100,0
Affaires étrangères	41,8	16,9	30,8	4,7	0,0	33,2	0,0	0,0	18,0	0,0	13,3	0,0	100,0
Affaires sociales	22,1	6,0	32,7	23,3	24,9	13,3	0,0	4,4	0,4	0,0	0,0	0,9	100,0
Agriculture	15,5	6,5	6,7	44,7	40,1	2,7	0,0	2,8	0,0	0,0	0,0	3,0	100,0
Office national des forêts	17,4	2,7	0,0	48,6	51,4	0,0	0,0	0,0	0,0	0,0	0,0	0,0	100,0
Anciens combattants	9,5	4,0	47,8	26,4	25,7	0,0	0,0	0,0	0,0	0,0	0,0	0,1	100,0
ONACVG	3,9	0,8	38,0	31,2	30,8	0,0	0,0	0,0	0,0	0,0	0,0	0,0	100,0
Armées	25,8	4,1	39,4	13,1	14,1	13,4	0,0	0,0	18,2	0,0	0,6	1,1	100,0
Economie et Finances	9,6	3,1	33,8	32,6	19,4	7,1	0,0	0,0	0,1	0,1	0,0	6,9	100,0
Caisse des dépôts	31,4	9,1	33,0	44,2	7,6	15,2	0,0	0,0	0,0	0,0	0,0	0,0	100,0
Education nationale (adm)	11,7	7,9	4,3	35,6	7,2	0,5	0,0	49,7	0,0	0,0	0,0	2,6	100,0
Education nationale (ens)	-	-	-	-	-	-	-	-	-	-	-	-	-
Equipement	12,9	6,6	41,4	35,2	17,2	4,3	0,0	0,0	0,0	1,9	0,0	0,0	100,0
Industrie	48,3	13,5	26,8	26,8	0,0	26,8	0,0	0,0	0,0	0,0	0,0	19,7	100,0
Intérieur	14,7	8,1	53,9	11,5	17,7	8,5	0,0	0,0	3,5	0,0	0,0	4,9	100,0
Sûreté nationale	19,8	2,7	3,4	3,2	3,2	2,5	0,0	0,0	0,0	0,0	0,0	87,8	100,0
Justice	16,5	3,6	34,5	24,9	17,8	18,6	0,0	3,6	0,6	0,0	0,0	0,0	100,0
Conseil d'Etat	10,5	20,6	0,0	0,0	0,0	0,0	0,0	0,0	0,0	0,0	0,0	100,0	100,0
PTT	9,2	5,0	25,1	47,7	17,8	5,0	0,0	0,0	0,0	2,3	0,0	2,1	100,0
Marine marchande	11,2	27,9	49,7	14,4	12,2	0,0	0,0	0,0	0,0	0,0	0,0	23,7	100,0
Aviation civile	19,2	14,8	34,9	19,3	23,9	9,3	0,0	0,0	0,0	4,9	2,5	5,2	100,0
Premier ministre	29,1	26,4	1,8	0,0	0,0	1,8	0,0	0,0	50,0	0,0	0,0	46,5	100,0
Jeunesse et sports	-	-	-	-	-	-	-	-	-	-	-	-	-
Total	12,9	5,1	21,5	33,9	14,8	4,8	0,0	8,6	0,8	1,0	0,0	14,5	100,0

* en pourcentage des inscrits ** en pourcentage des votants

Tableau X.32 Elections aux Commissions paritaires nationales 1969-73 - Taux de participation et % des suffrages exprimés (Ensemble des collèges)

Ministères	Abstent*	Blancs nuls**	FO	CGT	CFDT	CFTC	CGC	FEN	UGAF	CFT	Assoc.	Divers	Total SE
Affaires culturelles	17,3	15,0	7,7	34,4	16,8	0,0	0,0	28,3	0,0	0,0	4,2	8,7	100,0
Affaires étrangères	45,0	14,1	29,8	1,9	0,0	32,0	0,0	0,0	7,1	0,0	29,1	0,0	100,0
Affaires sociales	22,2	7,3	27,8	16,6	20,1	7,9	4,7	12,3	0,2	0,0	0,8	9,6	100,0
Agriculture	20,1	9,8	13,3	25,8	21,2	3,5	3,7	10,2	0,0	0,0	0,2	22,1	100,0
Office national des forêts	17,4	2,7	0,0	48,6	51,4	0,0	0,0	0,0	0,0	0,0	0,0	0,0	100,0
Anciens combattants	9,7	6,5	49,6	25,2	24,0	0,0	0,0	0,0	0,0	0,0	0,8	0,4	100,0
ONACVG	3,9	1,1	39,4	29,0	31,6	0,0	0,0	0,0	0,0	0,0	0,0	0,0	100,0
Armées	22,9	6,8	35,3	14,1	12,6	12,0	1,1	0,0	15,6	0,0	6,4	2,8	100,0
Economie et Finances	9,5	3,9	34,1	30,4	17,6	6,1	3,1	0,0	0,3	0,1	0,5	7,7	100,0
Caisse des dépôts	26,9	8,0	31,2	38,9	7,8	16,4	0,0	0,0	0,0	0,0	5,7	0,0	100,0
Education nationale (adm)	12,4	8,1	4,1	30,3	7,0	0,6	0,1	55,4	0,0	0,0	0,1	2,4	100,0
Education nationale (ens)	17,2	3,5	0,8	2,5	11,2	0,0	6,3	76,0	1,9	0,0	0,0	1,3	100,0
Equipement	14,7	5,6	46,5	26,3	16,9	4,6	1,6	0,0	0,0	1,1	2,5	0,5	100,0
Industrie	43,2	10,0	16,3	14,1	0,0	14,1	1,3	0,0	0,0	0,0	4,4	49,8	100,0
Intérieur	15,9	9,4	54,8	9,2	16,5	7,4	0,2	0,0	3,5	0,0	2,0	6,5	100,0
Sûreté nationale	18,8	2,7	4,2	3,0	3,0	2,9	0,0	0,0	0,0	0,0	0,0	86,9	100,0
Justice	12,9	7,6	23,4	18,4	16,1	12,1	1,2	12,7	1,3	0,0	0,0	14,7	100,0
Conseil d'Etat	12,1	45,3	0,0	0,0	0,0	0,0	0,0	0,0	0,0	0,0	0,0	100,0	100,0
PTT	8,4	4,7	26,4	41,3	17,8	5,3	1,9	0,0	0,0	2,7	0,2	4,3	100,0
Marine marchande	10,6	32,3	44,9	11,2	8,4	0,0	0,0	0,0	0,0	0,0	0,0	35,6	100,0
Aviation civile	14,9	11,1	21,8	25,7	16,7	21,3	4,5	0,0	0,0	3,3	5,2	1,5	100,0
Premier ministre	25,0	22,3	1,3	0,0	0,0	1,0	0,0	0,0	46,3	0,0	0,0	51,3	100,0
Jeunesse et sports	40,0	3,7	0,0	0,0	2,8	0,0	4,1	90,5	0,0	0,0	0,0	2,6	100,0
Total	14,4	4,8	16,2	20,8	13,4	3,4	3,1	30,4	1,1	0,8	0,5	10,2	100,0

* en pourcentage des inscrits ** en pourcentage des votants

Tableau X.33 Elections aux Commissions paritaires nationales 1972-74 - Suffrages absolus (Cadre A)

Ministères	Inscrits	Votants	SE	FO	CGT	CFDT	CFTC	CGC	FEN	UGAF	CFT	Assoc.	Divers
Affaires culturelles	718	625	552,51	19,80	43,93	148,42	0,00	131,00	79,00	0,00	0,00	82,28	48,08
Affaires étrangères	1 150	630	584,98	148,41	0,00	2,25	182,91	0,00		0,00	0,00	251,41	0,00
Affaires sociales	3 879	3 100	2 732,82	786,10	183,54	316,93	30,83	245,66	105,20	0,00	0,00	338,27	726,29
Agriculture	7 556	6 005	5 119,43	776,52	262,20	1 170,55	239,00	681,46	1 509,30	8,50	0,00	0,00	471,90
Anciens combattants	282	238	207,34	112,88	25,93	25,54	0,00	0,00	0,00	0,00	0,00	31,58	11,41
ONACVG	232	225	217,62	84,56	30,90	47,83	0,00	0,00	0,00	0,00	0,00	0,00	54,33
Armées	918	707	659,12	84,33		19,75	0,00	0,00	0,00	0,00	0,00	529,71	25,33
Economie et Finances	28 363	25 809	24 868,36	7 813,32	4 577,47	3 792,34	1 069,56	3 158,73	0,00	284,20	0,00	526,83	3 645,91
Caisse des dépôts	319	243	240,00	30,00	30,00	30,00	0,00	0,00	0,00	0,00	0,00	0,00	150,00
Education nationale (adm)	3 137	2 440	2 037,30	61,95	98,95	66,00	7,50	0,00	1 519,00	0,00	0,00	61,95	221,95
Education nationale (ens)	148 187	113 725	114 344,68	2 051,57	10 046,92	19 952,03	2 479,59	13 448,75	64 354,98	0,00	0,00	0,00	2 010,84
Equipement	7 031	5 524	5 297,50	3 056,83	372,17	898,47	128,67	128,67	0,00	604,00	0,00	65,59	43,10
Industrie	390	249	234,90	20,65	20,65	20,65	0,00	0,00	0,00	0,00	0,00	172,95	0,00
Intérieur	3 208	2 681	2 456,42	1 589,00	133,00	462,14	138,00	0,00	0,00	0,00	0,00	15,14	119,14
DOM-TOM	22	17	16,00	0,00	0,00	0,00	0,00	0,00	0,00	0,00	0,00	0,00	16,00
Sûreté nationale	1 382	1 341	1 296,00	0,00	0,00	0,00	0,00	936,00	0,00	0,00	0,00	0,00	360,00
Justice	683	651	554,81	129,81	17,00	17,00	0,00	0,00	0,00	0,00	0,00	0,00	391,00
PTT	20 314	19 159	18 586,00	5 311,00	3 204,00	2 089,00	702,00	4 293,00	0,00	0,00	174,00	529,00	2 284,00
Marine marchande	52	39	38,00	0,00	0,00	0,00	0,00	0,00	0,00	0,00	0,00	0,00	38,00
Aviation civile	3 533	2 697	2 516,91	337,10	571,34	269,72	734,35	248,50	0,00	0,00	130,64	60,55	164,71
Premier ministre	103	87	74,00	0,00	0,00	0,00	0,00	0,00	0,00	18,00	0,00	26,00	30,00
Jeunesse et sports	747	524	488,00	0,00	0,00	0,00	0,00	0,00	488,00	0,00	0,00	0,00	0,00
Total	232 206	186 716	183 122,70	22 413,83	19 618,00	29 328,62	5 712,41	23 271,77	68 055,48	914,70	304,64	2 691,26	10 811,99

Tableau X.34 Elections aux Commissions paritaires nationales 1972-74 - Suffrages absolus (Cadre B)

Ministères	Inscrits	Votants	SE	FO	CGT	CFDT	CFTC	CGC	FEN	UGAF	CFT	Assoc.	Divers
Affaires culturelles	433	368	303,59	38,92	41,30	14,82	0,00	0,00	207,80	0,00	0,00	0,75	0,00
Affaires étrangères	359	193	147,00	27,00	0,00	0,00	38,00	0,00		0,00	0,00	82,00	0,00
Affaires sociales	4 340	3 234	3 044,41	558,88	362,48	444,74	234,14	76,16	1 213,75	0,00	0,00	72,10	82,16
Agriculture	1 677	1 347	1 240,21	621,77	12,37	313,20	0,00	24,00	234,75	11,75	0,00	0,00	22,37
Anciens combattants	540	468	378,25	157,65	121,84	94,76	0,00	0,00	0,00	0,00	0,00	0,00	4,00
ONACVG	131	125	125,00	73,80	22,60	28,60	0,00	0,00	0,00	0,00	0,00	0,00	0,00
Armées	9 090	7 917	7 235,49	2 100,60	936,70	1 192,67	543,22	214,24	0,00	521,80	0,00	1 573,66	152,60
Economie et Finances	29 106	26 764	25 839,00	8 632,06	7 797,20	4 530,01	1 458,51	0,00	0,00	73,77	0,00	61,79	3 285,66
Caisse des dépôts	924	760	706,71	189,77	202,47	83,07	125,40	0,00	0,00	0,00	0,00	106,00	0,00
Education nationale (adm)	7 769	6 400	5 867,50	49,38	442,38	473,62	9,75	136,00	4 560,00	0,00	0,00	0,00	196,37
Education nationale (ens)	292 194	232 115	235 252,00	2 262,00	0,00	20 210,00	2 262,00	2 262,00	194 500,00	0,00	0,00	0,00	13 756,00
Equipement	7 799	6 106	5 906,10	2 922,40	1 221,20	1 384,40	355,00	23,10	0,00	0,00	0,00	0,00	0,00
Industrie	298	204	187,90	20,85	20,85	2,80	18,05	0,00	20,85	0,00	104,50	0,00	0,00
Intérieur	3 093	2 667	2 519,00	1 487,00	230,00	523,00	181,00	0,00	0,00	0,00	0,00	0,00	98,00
DOM-TOM	8	7	7,00	0,00	0,00	7,00	0,00	0,00	0,00	0,00	0,00	0,00	0,00
Sûreté nationale	538	436	403,20	153,90	0,00	0,00	0,00	0,00	0,00	0,00	0,00	0,00	249,30
Justice	361	333	306,75	158,50	0,00	0,00	29,25	0,00	100,00	0,00	19,00	0,00	0,00
PTT	73 902	68 579	65 794,00	19 657,00	21 025,00	13 589,00	3 808,00	0,00	0,00	0,00	1 112,00	79,00	6 524,00
Marine marchande	28	23	23,00	0,00	0,00	0,00	0,00	0,00	0,00	0,00	0,00	0,00	23,00
Aviation civile	2 293	1 942	1 797,33	536,28	562,99	376,33	186,90	0,00	0,00	0,00	89,08	20,25	25,50
Premier ministre	63	52	43,00	0,00	0,00	0,00	0,00	0,00	0,00	11,00	0,00	0,00	32,00
Jeunesse et sports													
Total	434 946	360 040	357 126,44	39 647,76	32 999,38	43 268,02	9 249,22	2 735,50	200 837,15	618,32	1 324,58	1 995,55	24 450,96

Tableau X.35 Elections aux Commissions paritaires nationales 1972-74 - Suffrages absolus (Cadre C-D)

Ministères	Inscrits	Votants	SE	FO	CGT	CFDT	CFTC	CGC	FEN	UGAF	CFT	Assoc.	Divers
Affaires culturelles	1 919	1 531	1 283,99	155,39	610,31	107,62	0,00	0,00	410,67	0,00	0,00	0,00	0,00
Affaires étrangères	437	273	227,00	89,00	0,00	0,00	90,00	0,00	0,00	0,00	0,00	18,00	30,00
Affaires sociales	8 440	6 464	6 116,56	1 958,72	1 666,31	1 327,20	770,56	0,00	306,62	0,00	0,00	0,00	87,15
Agriculture	4 470	3 790	3 475,62	1 479,21	990,56	736,21	102,62	0,00	91,25	43,27	0,00	0,00	32,50
Anciens combattants	3 832	3 450	3 291,81	1 611,29	863,85	816,67	0,00	0,00	0,00	0,00	0,00	0,00	0,00
ONACVG	869	831	762,19	373,86	180,99	207,34	0,00	0,00	0,00	0,00	0,00	0,00	0,00
Armées	19 758	15 581	14 921,03	6 668,46	2 087,64	1 989,97	1 622,00	0,00	0,00	2 453,96	0,00	0,00	99,00
Economie et Finances	76 738	70 224	68 222,45	22 419,83	21 235,32	12 725,91	4 548,88	0,00	0,00	183,81	0,00	0,00	7 108,70
Caisse des dépôts	3 058	2 283	2 184,22	675,99	939,87	277,24	291,12	0,00	0,00	0,00	0,00	0,00	0,00
Education nationale (adm)	91 499	79 834	73 883,32	3 129,05	27 134,05	4 952,05	65,62	0,00	3 6862,00	0,00	0,00	0,00	1 740,55
Education nationale (ens)													
Equipement	1 222	838	767,17	279,00	259,39	200,12	28,66	0,00	0,00	0,00	0,00	0,00	0,00
Industrie	974	786	414,48	228,11	68,91	15,30	48,55	0,00	0,00	53,61	0,00	0,00	0,00
Intérieur	9 170	7 591	7 048,00	3 831,00	906,00	1 440,00	611,00	0,00	0,00	0,00	0,00	0,00	260,00
DOM-TOM	81	77	47,60	0,00	23,80	23,80	0,00	0,00	0,00	0,00	0,00	0,00	0,00
Sûreté nationale	81 045	63 963	51 778,87	2 672,00	1 896,00	1 852,00	1 508,00	3 980,00	0,00	0,00	0,00	0,00	39 870,87
Justice	9 899	8 387	8 062,06	2 459,71	413,25	1 584,25	905,00	0,00	24,00	0,00	1 508,85	0,00	1 167,00
PTT	197 893	179 277	169 828,00	43 586,00	80 530,00	30 324,00	7 657,00	0,00	0,00	0,00	2 044,00	0,00	5 687,00
Marine marchande	104	73	72,00	0,00	0,00	0,00	0,00	0,00	0,00	0,00	0,00	0,00	72,00
Aviation civile	913	757	668,72	214,94	170,06	179,37	63,60	0,00	0,00	0,00	34,75	6,00	0,00
Premier ministre	311	220	146,00	0,00	0,00	0,00	0,00	0,00	0,00	103,00	0,00	0,00	43,00
Jeunesse et sports													
Total	512 632	446 230	413 201,09	91 831,56	139 976,31	58 759,05	18 312,61	3 980,00	3 7694,54	2 837,65	3 587,60	24,00	56 197,77

Tableau X.36 Elections aux Commissions paritaires nationales 1972-74 - Suffrages absolus (Ensemble des collèges)

Ministères	Inscrits	Votants	SE	FO	CGT	CFDT	CFTC	CGC	FEN	UGAF	CFT	Assoc.	Divers
Affaires culturelles	3 070	2 524	2 140,09	214,11	695,54	270,86	0,00	131,00	697,47	0,00	0,00	83,03	48,08
Affaires étrangères	1 946	1 096	958,98	264,41	0,00	2,25	310,91	0,00	0,00	0,00	0,00	351,41	30,00
Affaires sociales	16 659	12 798	11 893,79	3 303,70	2 212,33	2 088,87	1 035,53	321,82	1 625,57	0,00	0,00	410,37	895,60
Agriculture	13 703	11 142	9 835,26	2 877,50	1 265,13	2 219,96	341,62	705,46	1 835,30	63,52	0,00	0,00	526,77
Anciens combattants	4 654	4 156	3 877,40	1 881,82	1 011,62	936,97	0,00	0,00	0,00	0,00	0,00	31,58	15,41
ONACVG	1 232	1 181	1 104,81	532,22	234,49	283,77	0,00	0,00	0,00	0,00	0,00	0,00	54,33
Armées	29 766	24 205	22 815,64	8 853,39	3 024,34	3 202,39	2 165,22	214,24	0,00	2 975,76	0,00	2 103,37	276,93
Economie et Finances	134 207	122 797	118 929,81	38 865,21	33 609,99	21 048,26	7 076,95	3 158,73	0,00	541,78	0,00	588,62	14 040,27
Caisse des dépôts	4 301	3 286	3 130,93	895,76	1 172,34	390,31	416,52	0,00	0,00	0,00	0,00	106,00	150,00
Education nationale (adm)	102 405	88 674	81 788,12	3 240,38	27 675,38	5 491,67	82,87	136,00	42 941,00	0,00	0,00	61,95	2 158,87
Education nationale (ens)	440 381	345 840	349 596,68	4 313,57	10 046,92	40 162,03	4 741,59	15 710,75	258 854,98	0,00	0,00	0,00	15 766,84
Equipement	16 052	12 468	11 970,77	6 258,23	1 852,76	2 482,99	512,33	151,77	0,00	604,00	0,00	65,59	43,10
Industrie	1 662	1 239	837,28	269,61	110,41	38,75	66,60	0,00	20,85	53,61	104,50	172,95	0,00
Intérieur	15 471	12 939	12 023,42	6 907,00	1 269,00	2 425,14	930,00	0,00	0,00	0,00	0,00	15,14	477,14
DOM-TOM	111	101	70,60	0,00	23,80	30,80	0,00	0,00	0,00	0,00	0,00	0,00	16,00
Sûreté nationale	82 965	65 740	53 478,07	2 825,90	1 896,00	1 852,00	1 508,00	4 916,00	0,00	0,00	0,00	0,00	40 480,17
Justice	10 943	9 371	8 923,62	2 748,02	430,25	1 601,25	934,25	0,00	124,00	0,00	1 527,85	0,00	1 558,00
PTT	292 109	267 015	254 208,00	68 554,00	104 759,00	46 002,00	12 167,00	4 293,00	0,00	0,00	3 330,00	608,00	14 495,00
Marine marchande	184	135	133,00	0,00	0,00	0,00	0,00	0,00	0,00	0,00	0,00	0,00	133,00
Aviation civile	6 739	5 396	4 982,96	1 088,32	1 304,39	825,42	984,85	248,50	0,00	0,00	254,47	86,80	190,21
Premier ministre	477	359	263,00	0,00	0,00	0,00	0,00	0,00	0,00	132,00	0,00	26,00	105,00
Jeunesse et sports	747	524	488,00	0,00	0,00	0,00	0,00	0,00	488,00	0,00	0,00	0,00	0,00
Total	1 179 784	992 986	953 450,23	153 893,15	192 593,69	131 355,69	33 274,24	29 987,27	306 587,17	4 370,67	5 216,82	4 710,81	91 460,72

Tableau X.37 Elections aux Commissions paritaires nationales 1972-74 - Taux de participation et % des suffrages exprimés (Cadre A)

Ministères	Abstent*	Blancs nuls**	FO	CGT	CFDT	CFTC	CGC	FEN	UGAF	CFT	Assoc.	Divers	Total SE
Affaires culturelles	13,0	11,6	3,6	8,0	26,9	0,0	23,7	14,3	0,0	0,0	14,9	8,7	100,0
Affaires étrangères	45,2	7,1	25,4	0,0	0,4	31,3	0,0	0,0	0,0	0,0	43,0	0,0	100,0
Affaires sociales	20,1	11,8	28,8	6,7	11,6	1,1	9,0	3,8	0,0	0,0	12,4	26,6	100,0
Agriculture	20,5	14,7	15,2	5,1	22,9	4,7	13,3	29,5	0,2	0,0	0,0	9,2	100,0
Anciens combattants	15,6	12,9	54,4	12,5	12,3	0,0	0,0	0,0	0,0	0,0	15,2	5,5	100,0
ONACVG	3,0	3,3	38,9	14,2	22,0	0,0	0,0	0,0	0,0	0,0	0,0	25,0	100,0
Armées	23,0	6,8	12,8	0,0	3,0	0,0	0,0	0,0	0,0	0,0	80,4	3,8	100,0
Economie et Finances	9,0	3,6	31,4	18,4	15,2	4,3	12,7	0,0	1,1	0,0	2,1	14,7	100,0
Caisse des dépôts	23,8	1,2	12,5	12,5	12,5	0,0	0,0	0,0	0,0	0,0	0,0	62,5	100,0
Education nationale (adm)	22,2	16,5	3,0	4,9	3,2	0,4	0,0	74,6	0,0	0,0	3,0	10,9	100,0
Education nationale (ens)	23,3	-0,5	1,8	8,8	17,4	2,2	11,8	56,3	0,0	0,0	0,0	1,8	100,0
Equipement	21,4	4,1	57,7	7,0	17,0	2,4	2,4	0,0	11,4	0,0	1,2	0,8	100,0
Industrie	36,2	5,7	8,8	8,8	8,8	0,0	0,0	0,0	0,0	0,0	73,6	0,0	100,0
Intérieur	16,4	8,4	64,7	5,4	18,8	5,6	0,0	0,0	0,0	0,0	0,6	4,9	100,0
DOM-TOM	22,7	5,9	0,0	0,0	0,0	0,0	0,0	0,0	0,0	0,0	0,0	100,0	100,0
Sûreté nationale	3,0	3,4	0,0	0,0	0,0	0,0	72,2	0,0	0,0	0,0	0,0	27,8	100,0
Justice	4,7	14,8	23,4	3,1	3,1	0,0	0,0	0,0	0,0	0,0	0,0	70,5	100,0
PTT	5,7	3,0	28,6	17,2	11,2	3,8	23,1	0,0	0,0	0,9	2,8	12,3	100,0
Marine marchande	25,0	2,6	0,0	0,0	0,0	0,0	0,0	0,0	0,0	0,0	0,0	100,0	100,0
Aviation civile	23,7	6,7	13,4	22,7	10,7	29,2	9,9	0,0	0,0	5,2	2,4	6,5	100,0
Premier ministre	15,5	14,9	0,0	0,0	0,0	0,0	0,0	0,0	24,3	0,0	35,1	40,5	100,0
Jeunesse et sports	29,9	6,9	0,0	0,0	0,0	0,0	0,0	100,0	0,0	0,0	0,0	0,0	100,0
Total	19,6	1,9	12,2	10,7	16,0	3,1	12,7	37,2	0,5	0,2	1,5	5,9	100,0

* en pourcentage des inscrits ** en pourcentage des votants

Tableau X.38 Elections aux Commissions paritaires nationales 1972-74 - Taux de participation et % des suffrages exprimés (Cadre B)

Ministères	Abstent*	Blancs nuls**	FO	CGT	CFDT	CFTC	CGC	FEN	UGAF	CFT	Assoc.	Divers	Total SE
Affaires culturelles	15,0	17,5	12,8	13,6	4,9	0,0	0,0	68,4	0,0	0,0	0,2	0,0	100,0
Affaires étrangères	46,2	23,8	18,4	0,0	0,0	25,9	0,0	0,0	0,0	0,0	55,8	0,0	100,0
Affaires sociales	25,5	5,9	18,4	11,9	14,6	7,7	2,5	39,9	0,0	0,0	2,4	2,7	100,0
Agriculture	19,7	7,9	50,1	1,0	25,3	0,0	1,9	18,9	0,9	0,0	0,0	1,8	100,0
Anciens combattants	13,3	19,2	41,7	32,2	25,1	0,0	0,0	0,0	0,0	0,0	0,0	1,1	100,0
ONACVG	4,6	0,0	59,0	18,1	22,9	0,0	0,0	0,0	0,0	0,0	0,0	0,0	100,0
Armées	12,9	8,6	29,0	12,9	16,5	7,5	3,0	0,0	7,2	0,0	21,7	2,1	100,0
Economie et Finances	8,0	3,5	33,4	30,2	17,5	5,6	0,0	0,0	0,3	0,0	0,2	12,7	100,0
Caisse des dépôts	17,7	7,0	26,9	28,6	11,8	17,7	0,0	0,0	0,0	0,0	15,0	0,0	100,0
Education nationale (adm)	17,6	8,3	0,8	7,5	8,1	0,2	2,3	77,7	0,0	0,0	0,0	3,3	100,0
Education nationale (ens)	20,6	-1,4	1,0	0,0	8,6	1,0	1,0	82,7	0,0	0,0	0,0	5,8	100,0
Equipement	21,7	3,3	49,5	20,7	23,4	6,0	0,4	0,0	0,0	0,0	0,0	0,0	100,0
Industrie	31,5	7,9	11,1	11,1	1,5	9,6	0,0	11,1	0,0	55,6	0,0	0,0	100,0
Intérieur	13,8	5,5	59,0	9,1	20,8	7,2	0,0	0,0	0,0	0,0	0,0	3,9	100,0
DOM-TOM	12,5	0,0	0,0	0,0	100,0	0,0	0,0	0,0	0,0	0,0	0,0	0,0	100,0
Sûreté nationale	19,0	7,5	38,2	0,0	0,0	0,0	0,0	0,0	0,0	0,0	0,0	61,8	100,0
Justice	7,8	7,9	51,7	0,0	0,0	9,5	0,0	32,6	0,0	6,2	0,0	0,0	100,0
PTT	7,2	4,1	29,9	32,0	20,7	5,8	0,0	0,0	0,0	1,7	0,1	9,9	100,0
Marine marchande	17,9	0,0	0,0	0,0	0,0	0,0	0,0	0,0	0,0	0,0	0,0	100,0	100,0
Aviation civile	15,3	7,4	29,8	31,3	20,9	10,4	0,0	0,0	0,0	5,0	1,1	1,4	100,0
Premier ministre	17,5	17,3	0,0	0,0	0,0	0,0	0,0	0,0	25,6	0,0	0,0	74,4	100,0
Jeunesse et sports	-	-	-	-	-	-	-	-	-	-	-	-	-
Total	17,2	0,8	11,1	9,2	12,1	2,6	0,8	56,2	0,2	0,4	0,6	6,8	100,0

* en pourcentage des inscrits ** en pourcentage des votants

Tableau X.39 Elections aux Commissions paritaires nationales 1972-74 - Taux de participation et % des suffrages exprimés (Cadre C-D)

Ministères	Abstent*	Blancs nuls**	FO	CGT	CFDT	CFTC	CGC	FEN	UGAF	CFT	Assoc.	Divers	Total SE
Affaires culturelles	20,2	16,1	12,1	47,5	8,4	0,0	0,0	32,0	0,0	0,0	0,0	0,0	100,0
Affaires étrangères	37,5	16,8	39,2	0,0	0,0	39,6	0,0	0,0	0,0	0,0	7,9	13,2	100,0
Affaires sociales	23,4	5,4	32,0	27,2	21,7	12,6	0,0	5,0	0,0	0,0	0,0	1,4	100,0
Agriculture	15,2	8,3	42,6	28,5	21,2	3,0	0,0	2,6	1,2	0,0	0,0	0,9	100,0
Anciens combattants	10,0	4,6	48,9	26,2	24,8	0,0	0,0	0,0	0,0	0,0	0,0	0,0	100,0
ONACVG	4,4	8,3	49,1	23,7	27,2	0,0	0,0	0,0	0,0	0,0	0,0	0,0	100,0
Armées	21,1	4,2	44,7	14,0	13,3	10,9	0,0	0,0	16,4	0,0	0,0	0,7	100,0
Economie et Finances	8,5	2,9	32,9	31,1	18,7	6,7	0,0	0,0	0,3	0,0	0,0	10,4	100,0
Caisse des dépôts	25,3	4,3	30,9	43,0	12,7	13,3	0,0	0,0	0,0	0,0	0,0	0,0	100,0
Education nationale (adm)	12,7	7,5	4,2	36,7	6,7	0,1	0,0	49,9	0,0	0,0	0,0	2,4	100,0
Education nationale (ens)	-	-	-	-	-	-	-	-	-	-	-	-	-
Equipement	31,4	8,5	36,4	33,8	26,1	3,7	0,0	0,0	0,0	0,0	0,0	0,0	100,0
Industrie	19,3	47,3	55,0	16,6	3,7	11,7	0,0	0,0	12,9	0,0	0,0	0,0	100,0
Intérieur	17,2	7,2	54,4	12,9	20,4	8,7	0,0	0,0	0,0	0,0	0,0	3,7	100,0
DOM-TOM	4,9	38,2	0,0	50,0	50,0	0,0	0,0	0,0	0,0	0,0	0,0	0,0	100,0
Sûreté nationale	21,1	19,0	5,2	3,7	3,6	2,9	7,7	0,0	0,0	0,0	0,0	77,0	100,0
Justice	15,3	3,9	30,5	5,1	19,7	11,2	0,0	0,3	0,0	18,7	0,0	14,5	100,0
PTT	9,4	5,3	25,7	47,4	17,9	4,5	0,0	0,0	0,0	1,2	0,0	3,3	100,0
Marine marchande	29,8	1,4	0,0	0,0	0,0	0,0	0,0	0,0	0,0	0,0	0,0	100,0	100,0
Aviation civile	17,1	11,7	32,1	25,4	26,8	9,5	0,0	0,0	0,0	5,2	0,9	0,0	100,0
Premier ministre	29,3	33,6	0,0	0,0	0,0	0,0	0,0	0,0	70,5	0,0	0,0	29,5	100,0
Jeunesse et sports	-	-	-	-	-	-	-	-	-	-	-	-	-
Total	13,0	7,4	22,2	33,9	14,2	4,4	1,0	9,1	0,7	0,9	0,0	13,6	100,0

* en pourcentage des inscrits ** en pourcentage des votants

Tableau X.40 Elections aux Commissions paritaires nationales 1972-74 - Taux de participation et %des suffrages exprimés (Ensemble des collèges)

Ministères	Abstent*	Blancs nuls**	FO	CGT	CFDT	CFTC	CGC	FEN	UGAF	CFT	Assoc.	Divers	Total SE
Affaires culturelles	17,8	15,2	10,0	32,5	12,7	0,0	6,1	32,6	0,0	0,0	3,9	2,2	100,0
Affaires étrangères	43,7	12,5	27,6	0,0	0,2	32,4	0,0	0,0	0,0	0,0	36,6	3,1	100,0
Affaires sociales	23,2	7,1	27,8	18,6	17,6	8,7	2,7	13,7	0,0	0,0	3,5	7,5	100,0
Agriculture	18,7	11,7	29,3	12,9	22,6	3,5	7,2	18,7	0,6	0,0	0,0	5,4	100,0
Anciens combattants	10,7	6,7	48,5	26,1	24,2	0,0	0,0	0,0	0,0	0,0	0,8	0,4	100,0
ONACVG	4,1	6,5	48,2	21,2	25,7	0,0	0,0	0,0	0,0	0,0	0,0	4,9	100,0
Armées	18,7	5,7	38,8	13,3	14,0	9,5	0,9	0,0	13,0	0,0	9,2	1,2	100,0
Economie et Finances	8,5	3,1	32,7	28,3	17,7	6,0	2,7	0,0	0,5	0,0	0,5	11,8	100,0
Caisse des dépôts	23,6	4,7	28,6	37,4	12,5	13,3	0,0	0,0	0,0	0,0	3,4	4,8	100,0
Education nationale (adm)	13,4	7,8	4,0	33,8	6,7	0,1	0,2	52,5	0,0	0,0	0,1	2,6	100,0
Education nationale (ens)	21,5	-1,1	1,2	2,9	11,5	1,4	4,5	74,0	0,0	0,0	0,0	4,5	100,0
Equipement	22,3	4,0	52,3	15,5	20,7	4,3	1,3	0,0	5,0	0,0	0,5	0,4	100,0
Industrie	25,5	32,4	32,2	13,2	4,6	8,0	0,0	2,5	6,4	12,5	20,7	0,0	100,0
Intérieur	16,4	7,1	57,4	10,6	20,2	7,7	0,0	0,0	0,0	0,0	0,1	4,0	100,0
DOM-TOM	9,0	30,1	0,0	33,7	43,6	0,0	0,0	0,0	0,0	0,0	0,0	22,7	100,0
Sûreté nationale	20,8	18,7	5,3	3,5	3,5	2,8	9,2	0,0	0,0	0,0	0,0	75,7	100,0
Justice	14,4	4,8	30,8	4,8	17,9	10,5	0,0	1,4	0,0	17,1	0,0	17,5	100,0
PTT	8,6	4,8	27,0	41,2	18,1	4,8	1,7	0,0	0,0	1,3	0,2	5,7	100,0
Marine marchande	26,6	1,5	0,0	0,0	0,0	0,0	0,0	0,0	0,0	0,0	0,0	100,0	100,0
Aviation civile	19,9	7,7	21,8	26,2	16,6	19,8	5,0	0,0	0,0	5,1	1,7	3,8	100,0
Premier ministre	24,7	26,7	0,0	0,0	0,0	0,0	0,0	0,0	50,2	0,0	9,9	39,9	100,0
Jeunesse et sports	29,9	6,9	0,0	0,0	0,0	0,0	0,0	100,0	0,0	0,0	0,0	0,0	100,0
Total	15,8	4,0	16,1	20,2	13,8	3,5	3,1	32,2	0,5	0,5	0,5	9,6	100,0

* en pourcentage des inscrits ** en pourcentage des votants

Tableau X.41 Elections aux Commissions paritaires nationales 1975-77 - Suffrages absolus (Cadre A)

Ministères	Inscrits	Votants	SE	FO	CGT	CFDT	CFTC	CGC	FEN	UGAF	CFT	Assoc.	Divers
Affaires culturelles	992	790	717,75	28,23	125,81	160,28	0,00	130,78	132,31	0,00	0,00	99,56	40,78
Affaires étrangères	1 150	630	584,98	148,41	0,00	2,25	182,91	0,00	0,00	0,00	0,00	251,41	0,00
Affaires sociales	4 177	3 269	2690,98	597,06	340,27	342,20	56,54	277,85	144,10	0,00	0,00	474,16	458,80
Agriculture	5 234	4 276	3806,16	893,16	276,78	640,29	246,90	0,00	781,43	40,30	0,00	0,00	927,30
Anciens combattants	193	160	140,27	82,46	15,09	15,09	0,00	0,00	0,00	0,00	0,00	23,63	4,00
ONACVG	205	199	185,89	74,65	43,62	43,62	0,00	0,00	0,00	19,50	0,00	0,00	4,50
Armées	625	460	425,95	86,58	0,00	21,91	23,75	0,00	0,00	0,00	0,00	277,21	16,50
Economie et Finances	29 482	26 507	25 096,94	7 781,88	4 261,50	4 281,41	737,43	3 489,73	0,00	133,81	0,00	209,06	4 202,12
Caisse des dépôts	335	216	205,00	24,00	24,00	24,00	0,00	0,00	0,00	0,00	0,00	0,00	133,00
Education nationale (adm)	8 906	7 531	6 444,49	28,95	116,95	275,62	85,95	0,00	5 336,00	0,00	0,00	39,69	561,33
Education nationale (ens)	180 504	144 515	139 746,93	3 676,79	12 602,30	23 337,26	1 991,26	16 675,30	75 539,02	0,00	0,00	0,00	5 925,00
Equipement	6 920	5 587	5 228,93	2 790,55	346,69	716,19	196,06	196,06	0,00	641,80	0,00	108,85	232,73
Industrie	801	558	498,40	121,50	5,25	126,75	0,00	0,00	0,00	0,00	0,00	183,05	61,85
Intérieur	4 536	3 570	3 230,58	1 589,00	133,00	573,00	144,00	0,00	0,00	0,00	0,00	624,58	167,00
DOM-TOM	51	38	33,83	0,00	0,00	0,00	0,00	0,00	0,00	0,00	0,00	0,00	33,83
Sûreté nationale	1 382	1 341	1 296,00	0,00	0,00	0,00	0,00	936,00	0,00	0,00	0,00	0,00	360,00
Justice	965	905	826,64	135,14	52,50	52,50	24,50	0,00	0,00	0,00	0,00	0,00	562,00
PTT	25 083	23 297	22 417,00	5 948,00	4 444,00	3 578,00	887,00	4 227,00	0,00	0,00	238,00	565,00	2 530,00
Marine marchande	56	43	42,00	0,00	0,00	0,00	0,00	0,00	0,00	0,00	0,00	0,00	42,00
Aviation civile	1 719	1 392	1 260,79	206,57	214,77	282,43	0,00	217,00	0,00	0,00	113,58	0,00	226,44
Premier ministre	154	123	114,00	0,00	8,00	8,00	0,00	0,00	0,00	42,00	0,00	0,00	56,00
Jeunesse et sports	20 164	13 232	12 595,00	0,00	0,00	714,00	71,00	465,00	11 122,00	223,00	0,00	0,00	0,00
Total	293 634	238 639	227 588,51	24 212,93	23 010,53	35 194,80	4 647,30	26 614,72	93 054,86	1 100,41	351,58	2 856,20	16 545,18

Tableau X.42 Elections aux Commissions paritaires nationales 1975-77 - Suffrages absolus (Cadre B)

Ministères	Inscrits	Votants	SE	FO	CGT	CFDT	CFTC	CGC	FEN	UGAF	CFT	Assoc.	Divers
Affaires culturelles	350	281	235,59	42,20	47,67	29,94	0,00	0,00	61,23	0,00	0,00	18,25	36,30
Affaires étrangères	359	193	147,00	27,00	0,00	0,00	38,00	0,00	0,00	0,00	0,00	82,00	0,00
Affaires sociales	4 717	3 484	3 293,32	1 108,71	630,45	765,33	268,83	0,00	520,00	0,00	0,00	0,00	0,00
Agriculture	1 978	1 729	1 634,20	166,20	492,80	723,60	85,80	0,00	145,10	13,20	0,00	7,50	0,00
Anciens combattants	475	414	403,32	214,61	76,28	31,08	0,00	0,00	0,00	0,00	0,00	0,00	81,35
ONACVG	124	122	117,50	50,00	13,00	20,50	0,00	0,00	0,00	34,00	0,00	0,00	0,00
Armées	9 060	7 690	7 207,36	2 006,36	1 115,41	1 488,32	754,13	330,66	0,00	0,00	0,00	951,87	560,61
Economie et Finances	33 999	31 416	30 678,22	9 769,14	9 482,58	5 681,55	1 804,11	0,00	0,00	173,69	0,00	167,66	3 599,49
Caisse des dépôts	941	727	704,48	145,55	145,55	145,55	132,75	0,00	0,00	0,00	0,00	135,08	0,00
Education nationale (adm)	15 067	12 168	11 258,83	42,00	797,00	635,00	270,00	146,00	9 095,83	0,00	0,00	0,00	273,00
Education nationale (ens)	319 350	240 539	229 067,00	0,00	0,00	21 929,00	1 856,00	7 233,00	192 472,00	0,00	0,00	5 577,00	0,00
Equipement	7 465	6 457	6 335,55	3 162,26	1 452,65	1 372,74	315,74	32,16	0,00	0,00	0,00	0,00	0,00
Industrie	572	440	386,45	20,05	21,90	29,00	1,30	1,30	0,00	1,30	0,00	195,85	115,75
Intérieur	4 042	3 499	3 151,00	1 771,00	238,00	611,00	181,00	0,00	0,00	0,00	0,00	0,00	350,00
DOM-TOM	8	7	6,00	0,00	0,00	6,00	0,00	0,00	0,00	0,00	0,00	0,00	0,00
Sûreté nationale	538	436	403,20	153,90	0,00	0,00	0,00	0,00	0,00	0,00	0,00	0,00	249,30
Justice	2 680	2 401	2 278,24	149,33	263,75	375,66	27,75	0,00	117,75	0,00	0,00	0,00	1 344,00
PTT	85 607	79 446	76 246,00	22 183,00	24 971,00	16 450,00	4 350,00	0,00	0,00	0,00	1 869,00	74,00	6 349,00
Marine marchande	26	24	24,00	0,00	0,00	0,00	0,00	0,00	0,00	0,00	0,00	0,00	24,00
Aviation civile	3 399	2 894	2 736,78	794,99	782,95	627,93	409,00	0,00	0,00	0,00	87,58	0,00	34,33
Premier ministre	73	58	48,00	0,00	2,50	2,50	0,00	0,00	0,00	18,00	0,00	0,00	25,00
Jeunesse et sports													
Total	490 830	394 425	376 362,04	41 806,30	40 533,49	50 924,70	10 494,41	7 743,12	202 411,91	240,19	1 956,58	7 209,21	13 042,13

Tableau X.43 Elections aux Commissions paritaires nationales 1975-77 - Suffrages absolus (Cadre C-D)

Ministères	Inscrits	Votants	SE	FO	CGT	CFDT	CFTC	CGC	FEN	UGAF	CFT	Assoc.	Divers
Affaires culturelles	2 290	1 785	1 490,52	189,77	581,28	98,62	103,59	0,00	513,66	0,00	0,00	0,00	3,60
Affaires étrangères	437	273	227,00	89,00	0,00	0,00	90,00	0,00	0,00	0,00	0,00	18,00	30,00
Affaires sociales	9 538	6 897	6 483,62	2 004,12	1 787,92	1 372,84	895,49	0,00	309,00	0,00	0,00	0,00	114,25
Agriculture	5 628	4 531	4 172,89	253,02	1 775,09	2 024,86	22,50	0,00	56,25	41,17	0,00	0,00	0,00
Anciens combattants	3 234	2 927	2 793,51	1 343,06	729,05	336,40	14,00	0,00	0,00	0,00	0,00	0,00	371,00
ONACVG	918	894	843,48	411,87	206,49	174,37	0,00	0,00	0,00	50,75	0,00	0,00	0,00
Armées	19 668	15 379	14 383,24	6 715,63	1 580,40	1 898,61	1 672,68	0,00	0,00	0,00	0,00	0,00	2 515,92
Economie et Finances	78 827	71 097	68 511,23	21 522,62	22 532,13	12 165,05	4 214,76	0,00	0,00	71,68	0,00	0,00	8 004,99
Caisse des dépôts	3 894	2 622	2 496,62	688,95	1 115,17	418,50	274,00	0,00	0,00	0,00	0,00	0,00	0,00
Education nationale (adm)	107 851	93 694	87 757,86	4 252,29	32 246,29	6 786,70	73,29	0,00	42 748,00	0,00	0,00	0,00	1 651,29
Education nationale (ens)													
Equipement	884	600	567,07	188,35	264,60	53,50	60,62	0,00	0,00	0,00	0,00	0,00	0,00
Industrie	902	527	469,28	36,16	104,46	99,40	31,10	31,10	0,00	36,16	0,00	0,00	130,90
Intérieur	11 102	9 016	8 325,30	4 422,32	906,00	1 566,00	611,00	0,00	0,00	0,00	0,00	0,00	819,98
DOM-TOM	85	68	57,16	0,00	0,00	57,16	0,00	0,00	0,00	0,00	0,00	0,00	0,00
Sûreté nationale	81 045	63 963	51 778,77	2 672,00	1 896,00	1 852,00	1 508,00	3 980,00	0,00	0,00	0,00	0,00	39 870,77
Justice	11 805	9 685	9 296,02	2 453,37	2 103,58	1 745,62	931,20	0,00	53,25	0,00	0,00	261,00	1 748,00
PTT	208 908	186 778	176 576,00	42 241,00	85 245,00	34 520,00	7 567,00	0,00	0,00	0,00	2 381,00	0,00	4 622,00
Marine marchande													
Aviation civile	226	171	147,69	37,81	63,63	25,75	11,50	0,00	0,00	0,00	0,00	0,00	9,00
Premier ministre	362	223	147,00	0,00	0,00	0,00	0,00	0,00	0,00	97,00	0,00	0,00	50,00
Jeunesse et sports			0,00										
Total	547 604	471 130	436 524,26	89 521,34	153 137,09	65 195,38	18 080,73	4 011,10	43 680,16	296,76	2 381,00	279,00	59 941,70

Tableau X.44 Elections aux Commissions paritaires nationales 1975-77 - Suffrages absolus (Ensemble des collèges)

Ministères	Inscrits	Votants	SE	FO	CGT	CFDT	CFTC	CGC	FEN	UGAF	CFT	Assoc.	Divers
Affaires culturelles	3 632	2 856	2 443,86	260,20	754,76	288,84	103,59	130,78	707,20	0,00	0,00	117,81	80,68
Affaires étrangères	1 946	1 096	958,98	264,41	0,00	2,25	310,91	0,00	0,00	0,00	0,00	351,41	30,00
Affaires sociales	18 432	13 650	12 467,92	3 709,89	2 758,64	2 480,37	1 220,86	277,85	973,10	0,00	0,00	474,16	573,05
Agriculture	12 840	10 536	9 613,25	1 312,38	2 544,67	3 388,75	355,20	0,00	982,78	94,67	0,00	7,50	927,30
Anciens combattants	3 902	3 501	3 337,10	1 640,13	820,42	382,57	14,00	0,00	0,00	0,00	0,00	23,63	456,35
ONACVG	1 247	1 215	1 146,87	536,52	263,11	238,49	0,00	0,00	0,00	104,25	0,00	0,00	4,50
Armées	29 353	23 529	22 016,55	8 808,57	2 695,81	3 408,84	2 450,56	330,66	0,00	0,00	0,00	1 229,08	3 093,03
Economie et Finances	142 308	129 020	124 286,39	39 073,64	36 276,21	22 128,01	6 756,30	3 489,73	0,00	379,18	0,00	376,72	15 806,60
Caisse des dépôts	5 170	3 565	3 406,10	858,50	1 284,72	588,05	406,75	0,00	0,00	0,00	0,00	135,08	133,00
Education nationale (adm)	131 824	113 393	105 461,18	4 323,24	33 160,24	7 697,32	429,24	146,00	57 179,83	0,00	0,00	39,69	2 485,62
Education nationale (ens)	499 854	385 054	368 813,93	3 676,79	12 602,30	45 266,26	3 847,26	23 908,30	268 011,02	0,00	0,00	5 577,00	5 925,00
Equipement	15 269	12 644	12 131,55	6 141,16	2 063,94	2 142,43	572,42	228,22	0,00	641,80	0,00	108,85	232,73
Industrie	2 275	1 525	1 354,13	177,71	131,61	255,15	32,40	32,40	0,00	37,46	0,00	378,90	308,50
Intérieur	19 680	16 085	14 706,88	7 782,32	1 277,00	2 750,00	936,00	0,00	0,00	0,00	0,00	624,58	1 336,98
DOM-TOM	144	113	96,99	0,00	0,00	63,16	0,00	0,00	0,00	0,00	0,00	0,00	33,83
Sûreté nationale	82 965	65 740	53 477,97	2 825,90	1 896,00	1 852,00	1 508,00	4 916,00	0,00	0,00	0,00	0,00	40 480,07
Justice	15 450	12 991	12 400,90	2 737,84	2 419,83	2 173,78	983,45	0,00	171,00	0,00	0,00	261,00	3 654,00
PTT	319 598	289 521	275 239,00	70 372,00	114 660,00	54 548,00	12 804,00	4 227,00	0,00	0,00	4 488,00	639,00	13 501,00
Marine marchande	82	67	66,00	0,00	0,00	0,00	0,00	0,00	0,00	0,00	0,00	0,00	66,00
Aviation civile	5 344	4 457	4 145,26	1 039,37	1 061,35	936,11	420,50	217,00	0,00	0,00	201,16	0,00	269,77
Premier ministre	589	404	309,00	0,00	10,50	10,50	0,00	0,00	0,00	157,00	0,00	0,00	131,00
Jeunesse et sports	20 164	13 232	12 595,00	0,00	0,00	714,00	71,00	465,00	11 122,00	223,00	0,00	0,00	0,00
Total	1 332 068	1 104 194	1 040474,81	1 55 540,57	216 681,11	151 314,88	33 222,44	38 368,94	339 146,93	1 637,36	4 689,16	10 344,41	89 529,01

Tableau X.45 Elections aux Commissions paritaires nationales 1975-77 - Taux de participation et % des suffrages exprimés (Cadre A)

Ministères	Abstent*	Blancs nuls**	FO	CGT	CFDT	CFTC	CGC	FEN	UGAF	CFT	Assoc.	Divers	Total SE
Affaires culturelles	20,4	9,1	3,9	17,5	22,3	0,0	18,2	18,4	0,0	0,0	13,9	5,7	100,0
Affaires étrangères	45,2	7,1	25,4	0,0	0,4	31,3	0,0	0,0	0,0	0,0	43,0	0,0	100,0
Affaires sociales	21,7	17,7	22,2	12,6	12,7	2,1	10,3	5,4	0,0	0,0	17,6	17,0	100,0
Agriculture	18,3	11,0	23,5	7,3	16,8	6,5	0,0	20,5	1,1	0,0	0,0	24,4	100,0
Anciens combattants	17,1	12,3	58,8	10,8	10,8	0,0	0,0	0,0	0,0	0,0	16,8	2,9	100,0
ONACVG	2,9	6,6	40,2	23,5	23,5	0,0	0,0	0,0	10,5	0,0	0,0	2,4	100,0
Armées	26,4	7,4	20,3	0,0	5,1	5,6	0,0	0,0	0,0	0,0	65,1	3,9	100,0
Economie et Finances	10,1	5,3	31,0	17,0	17,1	2,9	13,9	0,0	0,5	0,0	0,8	16,7	100,0
Caisse des dépôts	35,5	5,1	11,7	11,7	11,7	0,0	0,0	0,0	0,0	0,0	0,0	64,9	100,0
Education nationale (adm)	15,4	14,4	0,4	1,8	4,3	1,3	0,0	82,8	0,0	0,0	0,6	8,7	100,0
Education nationale (ens)	19,9	3,3	2,6	9,0	16,7	1,4	11,9	54,1	0,0	0,0	0,0	4,2	100,0
Equipement	19,3	6,4	53,4	6,6	13,7	3,7	3,7	0,0	12,3	0,0	2,1	4,5	100,0
Industrie	30,3	10,7	24,4	1,1	25,4	0,0	0,0	0,0	0,0	0,0	36,7	12,4	100,0
Intérieur	21,3	9,5	49,2	4,1	17,7	4,5	0,0	0,0	0,0	0,0	19,3	5,2	100,0
DOM-TOM	25,5	11,0	0,0	0,0	0,0	0,0	0,0	0,0	0,0	0,0	0,0	100,0	100,0
Sûreté nationale	3,0	3,4	0,0	0,0	0,0	0,0	72,2	0,0	0,0	0,0	0,0	27,8	100,0
Justice	6,2	8,7	16,3	6,4	6,4	3,0	0,0	0,0	0,0	0,0	0,0	68,0	100,0
PTT	7,1	3,8	26,5	19,8	16,0	4,0	18,9	0,0	0,0	1,1	2,5	11,3	100,0
Marine marchande	23,2	2,3	0,0	0,0	0,0	0,0	0,0	0,0	0,0	0,0	0,0	100,0	100,0
Aviation civile	19,0	9,4	16,4	17,0	22,4	0,0	17,2	0,0	0,0	9,0	0,0	18,0	100,0
Premier ministre	20,1	7,3	0,0	7,0	7,0	0,0	0,0	0,0	36,8	0,0	0,0	49,1	100,0
Jeunesse et sports	34,4	4,8	0,0	0,0	5,7	0,6	3,7	88,3	1,8	0,0	0,0	0,0	100,0
Total	18,7	4,6	10,6	10,1	15,5	2,0	11,7	40,9	0,5	0,2	1,3	7,3	100,0

* en pourcentage des inscrits ** en pourcentage des votants

Tableau X.46 Elections aux Commissions paritaires nationales 1975-77 - Taux de participation et % des suffrages exprimés (Cadre B)

Ministères	Abstent*	Blancs nuls**	FO	CGT	CFDT	CFTC	CGC	FEN	UGAF	CFT	Assoc.	Divers	Total SE
Affaires culturelles	19,7	16,2	17,9	20,2	12,7	0,0	0,0	26,0	0,0	0,0	7,7	15,4	100,0
Affaires étrangères	46,2	23,8	18,4	0,0	0,0	25,9	0,0	0,0	0,0	0,0	55,8	0,0	100,0
Affaires sociales	26,1	5,5	33,7	19,1	23,2	8,2	0,0	15,8	0,0	0,0	0,0	0,0	100,0
Agriculture	12,6	5,5	10,2	30,2	44,3	5,3	0,0	8,9	0,8	0,0	0,5	0,0	100,0
Anciens combattants	12,8	2,6	53,2	18,9	7,7	0,0	0,0	0,0	0,0	0,0	0,0	20,2	100,0
ONACVG	1,6	3,7	42,6	11,1	17,4	0,0	0,0	0,0	28,9	0,0	0,0	0,0	100,0
Armées	15,1	6,3	27,8	15,5	20,7	10,5	4,6	0,0	0,0	0,0	13,2	7,8	100,0
Economie et Finances	7,6	2,3	31,8	30,9	18,5	5,9	0,0	0,0	0,6	0,0	0,5	11,7	100,0
Caisse des dépôts	22,7	3,1	20,7	20,7	20,7	18,8	0,0	0,0	0,0	0,0	19,2	0,0	100,0
Education nationale (adm)	19,2	7,5	0,4	7,1	5,6	2,4	1,3	80,8	0,0	0,0	0,0	2,4	100,0
Education nationale (ens)	24,7	4,8	0,0	0,0	9,6	0,8	3,2	84,0	0,0	0,0	2,4	0,0	100,0
Equipement	13,5	1,9	49,9	22,9	21,7	5,0	0,5	0,0	0,0	0,0	0,0	0,0	100,0
Industrie	23,1	12,2	5,2	5,7	7,5	0,3	0,3	0,0	0,3	0,0	50,7	30,0	100,0
Intérieur	13,4	9,9	56,2	7,6	19,4	5,7	0,0	0,0	0,0	0,0	0,0	11,1	100,0
DOM-TOM	12,5	14,3	0,0	0,0	100,0	0,0	0,0	0,0	0,0	0,0	0,0	0,0	100,0
Sûreté nationale	19,0	7,5	38,2	0,0	0,0	0,0	0,0	0,0	0,0	0,0	0,0	61,8	100,0
Justice	10,4	5,1	6,6	11,6	16,5	1,2	0,0	5,2	0,0	0,0	0,0	59,0	100,0
PTT	7,2	4,0	29,1	32,8	21,6	5,7	0,0	0,0	0,0	2,5	0,1	8,3	100,0
Marine marchande	7,7	0,0	0,0	0,0	0,0	0,0	0,0	0,0	0,0	0,0	0,0	100,0	100,0
Aviation civile	14,9	5,4	29,0	28,6	22,9	14,9	0,0	0,0	0,0	3,2	0,0	1,3	100,0
Premier ministre	20,5	17,2	0,0	5,2	5,2	0,0	0,0	0,0	37,5	0,0	0,0	52,1	100,0
Jeunesse et sports	-	-	-	-	-	-	-	-	-	-	-	-	-
Total	19,6	4,6	11,1	10,8	13,5	2,8	2,1	53,8	0,1	0,5	1,9	3,5	100,0

* en pourcentage des inscrits ** en pourcentage des votants

Tableau X.47 Elections aux Commissions paritaires nationales 1975-77 - Taux de participation et % des suffrages exprimés (Cadre C-D)

Ministères	Abstent*	Blancs nuls**	FO	CGT	CFDT	CFTC	CGC	FEN	UGAF	CFT	Assoc.	Divers	Total SE
Affaires culturelles	22,1	16,5	12,7	39,0	6,6	6,9	0,0	34,5	0,0	0,0	0,0	0,2	100,0
Affaires étrangères	37,5	16,8	39,2	0,0	0,0	39,6	0,0	0,0	0,0	0,0	7,9	13,2	100,0
Affaires sociales	27,7	6,0	30,9	27,6	21,2	13,8	0,0	4,8	0,0	0,0	0,0	1,8	100,0
Agriculture	19,5	7,9	6,1	42,5	48,5	0,5	0,0	1,3	1,0	0,0	0,0	0,0	100,0
Anciens combattants	9,5	4,6	48,1	26,1	12,0	0,5	0,0	0,0	0,0	0,0	0,0	13,3	100,0
ONACVG	2,6	5,7	48,8	24,5	20,7	0,0	0,0	0,0	6,0	0,0	0,0	0,0	100,0
Armées	21,8	6,5	46,7	11,0	13,2	11,6	0,0	0,0	0,0	0,0	0,0	17,5	100,0
Economie et Finances	9,8	3,6	31,4	32,9	17,8	6,2	0,0	0,0	0,1	0,0	0,0	11,7	100,0
Caisse des dépôts	32,7	4,8	27,6	44,7	16,8	11,0	0,0	0,0	0,0	0,0	0,0	0,0	100,0
Education nationale (adm)	13,1	6,3	4,8	36,7	7,7	0,1	0,0	48,7	0,0	0,0	0,0	1,9	100,0
Education nationale (ens)	-	-	-	-	-	-	-	-	-	-	-	-	-
Equipement	32,1	5,5	33,2	46,7	9,4	10,7	0,0	0,0	0,0	0,0	0,0	0,0	100,0
Industrie	41,6	11,0	7,7	22,3	21,2	6,6	6,6	0,0	7,7	0,0	0,0	27,9	100,0
Intérieur	18,8	7,7	53,1	10,9	18,8	7,3	0,0	0,0	0,0	0,0	0,0	9,8	100,0
DOM-TOM	20,0	15,9	0,0	0,0	100,0	0,0	0,0	0,0	0,0	0,0	0,0	0,0	100,0
Sûreté nationale	21,1	19,0	5,2	3,7	3,6	2,9	7,7	0,0	0,0	0,0	0,0	77,0	100,0
Justice	18,0	4,0	26,4	22,6	18,8	10,0	0,0	0,6	0,0	0,0	2,8	18,8	100,0
PTT	10,6	5,5	23,9	48,3	19,5	4,3	0,0	0,0	0,0	1,3	0,0	2,6	100,0
Marine marchande													
Aviation civile	24,3	13,6	25,6	43,1	17,4	7,8	0,0	0,0	0,0	0,0	0,0	6,1	100,0
Premier ministre	38,4	34,1	0,0	0,0	0,0	0,0	0,0	0,0	66,0	0,0	0,0	34,0	100,0
Jeunesse et sports	-	-	-	-	-	-	-	-	-	-	-	-	-
Total	14,0	7,3	20,5	35,1	14,9	4,1	0,9	10,0	0,1	0,5	0,1	13,7	100,0

* en pourcentage des inscrits ** en pourcentage des votants

Tableau X.48 Elections aux Commissions paritaires nationales 1975-77 - Taux de participation et % des suffrages exprimés (Ensemble des collèges)

Ministères	Abstent*	Blancs nuls**	FO	CGT	CFDT	CFTC	CGC	FEN	UGAF	CFT	Assoc.	Divers	Total SE
Affaires culturelles	21,4	14,4	10,6	30,9	11,8	4,2	5,4	28,9	0,0	0,0	4,8	3,3	100,0
Affaires étrangères	43,7	12,5	27,6	0,0	0,2	32,4	0,0	0,0	0,0	0,0	36,6	3,1	100,0
Affaires sociales	25,9	8,7	29,8	22,1	19,9	9,8	2,2	7,8	0,0	0,0	3,8	4,6	100,0
Agriculture	17,9	8,8	13,7	26,5	35,3	3,7	0,0	10,2	1,0	0,0	0,1	9,6	100,0
Anciens combattants	10,3	4,7	49,1	24,6	11,5	0,4	0,0	0,0	0,0	0,0	0,7	13,7	100,0
ONACVG	2,6	5,6	46,8	22,9	20,8	0,0	0,0	0,0	9,1	0,0	0,0	0,4	100,0
Armées	19,8	6,4	40,0	12,2	15,5	11,1	1,5	0,0	0,0	0,0	5,6	14,0	100,0
Economie et Finances	9,3	3,7	31,4	29,2	17,8	5,4	2,8	0,0	0,3	0,0	0,3	12,7	100,0
Caisse des dépôts	31,0	4,5	25,2	37,7	17,3	11,9	0,0	0,0	0,0	0,0	4,0	3,9	100,0
Education nationale (adm)	14,0	7,0	4,1	31,4	7,3	0,4	0,1	54,2	0,0	0,0	0,0	2,4	100,0
Education nationale (ens)	23,0	4,2	1,0	3,4	12,3	1,0	6,5	72,7	0,0	0,0	1,5	1,6	100,0
Equipement	17,2	4,1	50,6	17,0	17,7	4,7	1,9	0,0	5,3	0,0	0,9	1,9	100,0
Industrie	33,0	11,2	13,1	9,7	18,8	2,4	2,4	0,0	2,8	0,0	28,0	22,8	100,0
Intérieur	18,3	8,6	52,9	8,7	18,7	6,4	0,0	0,0	0,0	0,0	4,2	9,1	100,0
DOM-TOM	21,5	14,2	0,0	0,0	65,1	0,0	0,0	0,0	0,0	0,0	0,0	34,9	100,0
Sûreté nationale	20,8	18,7	5,3	3,5	3,5	2,8	9,2	0,0	0,0	0,0	0,0	75,7	100,0
Justice	15,9	4,5	22,1	19,5	17,5	7,9	0,0	1,4	0,0	0,0	2,1	29,5	100,0
PTT	9,4	4,9	25,6	41,7	19,8	4,7	1,5	0,0	0,0	1,6	0,2	4,9	100,0
Marine marchande	18,3	1,5	0,0	0,0	0,0	0,0	0,0	0,0	0,0	0,0	0,0	100,0	100,0
Aviation civile	16,6	7,0	25,1	25,6	22,6	10,1	5,2	0,0	0,0	4,9	0,0	6,5	100,0
Premier ministre	31,4	23,5	0,0	3,4	3,4	0,0	0,0	0,0	50,8	0,0	0,0	42,4	100,0
Jeunesse et sports	34,4	4,8	0,0	0,0	5,7	0,6	3,7	88,3	1,8	0,0	0,0	0,0	100,0
Total	17,1	5,8	14,9	20,8	14,5	3,2	3,7	32,6	0,2	0,5	1,0	8,6	100,0

* en pourcentage des inscrits ** en pourcentage des votants

Tableau X.49 Elections aux Commissions paritaires nationales 1978-80 - Suffrages absolus (Cadre A)

Ministères	Inscrits	Votants	FEN	CGT	CFDT	FO	CGC	CFTC	UGAF	Loi 1901	Divers	Total SE
Affaires étrangères	1 081	613	0	0	128	51	0	51	6	231	10	477
Agriculture	8 719	6 864	1 739	116	567	1 725	475	11	83	0	1 449	6 165
Anciens Combatt.	192	164	0	17	12	78	0	0	0	28	4	139
Coopération	63	46	0	9	9	9	0	0	0	0	0	27
Culture	996	804	199	15	206	1	133	0	0	102	55	711
Défense	2 908	2 451	0	254	441	437	484	366	0	393	17	2 392
DOM-TOM	33	23	0	0	19	0	0	0	0	0	0	19
Economie et Budget	31 174	27 864	0	4 421	5 057	7 923	3 557	894	198	441	4 418	26 909
Education (Admin.)	8 459	6 892	4 806	284	295	254	31	32	0	297	553	6 552
Education (Enseig.)	290 485	234 532	121 665	11 653	36 676	4 014	19 458	1 561	0	0	28 110	223 137
Environnement	7 218	5 847	0	269	731	3 025	107	107	0	620	667	5 526
Industrie	1 191	820	0	35	35	4	0	0	0	0	667	741
Intérieur (Police)	1 883	1 458	0	0	0	0	0	0	0	0	1 360	1 360
Intérieur (Autres)	5 206	4 096	0	68	721	1 701	0	206	204	644	196	3 740
Justice	1 147	1 056	2	44	52	36	0	8	40	0	675	857
PTT	32 415	29 553	0	4 968	8 206	7 808	4 317	1 467	0	630	164	27 560
Premier ministre	154	131	0	6	6	0	0	0	40	0	57	109
Transports Aviation	1 834	1 480	0	209	370	199	217	0	0	176	213	1 384
Transports Marine	137	120	0	0	0	15	38	0	0	4	44	101
Travail-Santé	4 387	3 354	131	456	490	675	324	52	0	159	616	2 903
Caisse des dépôts	398	293	0	52	23	52	0	52	0	92	7	278
ONAC	185	178	0	45	10	56	0	19	33	0	9	172
ONF	54	52	0	0	26	21	0	0	0	0	0	47
ONIC	181	165	0	61	0	40	0	40	0	0	0	141
IGN-CNCA-ISTPM	796	555	0	121	73	91	35	18	0	82	97	517
Ensemble	401 296	329 411	128 542	23 103	54 153	28 215	29 176	4 884	604	3 899	39 388	311 964

Tableau X.50 Elections aux Commissions paritaires nationales 1978-80 - Suffrages absolus (Cadre B)

Ministères	Inscrits	Votants	FEN	CGT	CFDT	FO	CGC	CFTC	UGAF	Loi 1901	Divers	Total SE
Affaires étrangères	582	391	0	5	127	84	0	0	18	123	0	357
Agriculture	4 017	3 469	307	172	425	1 587	0	0	249	0	175	2 915
Anciens Combatt.	570	494	0	112	47	240	0	0	80	0	4	483
Coopération	70	51	0	16	16	16	0	0	0	0	0	48
Culture	714	585	242	115	33	59	0	0	0	12	25	486
Défense	7 760	6 311	0	907	1 372	1 605	432	776	535	379	0	6 006
DOM-TOM	11	9	0	0	8	0	0	0	0	0	0	8
Economie et Budget	36 994	33 956	0	9 364	6 658	10 157	203	1 747	740	151	4 114	33 134
Education (Admin.)	18 496	14 643	10 335	1 059	963	459	168	129	0	0	800	13 913
Education (Enseig.)	319 456	241 347	186 599	0	25 529	4 835	7 629	2 085	0	0	4 743	231 420
Environnement	8 792	7 359	0	1 528	1 984	3 327	11	287	0	29	0	7 166
Industrie	595	465	0	22	53	7	0	0	139	0	180	401
Intérieur (Police)	14 887	10 553	0	275	733	1 031	428	275	0	0	7 502	10 244
Intérieur (Autres)	4 453	3 790	0	269	777	1 902	0	179	177	192	38	3 534
Justice	6 034	5 221	1 544	291	647	356	0	54	62	0	1 722	4 676
PTT	116 329	106 197	0	29 593	28 184	26 284	0	5 338	1 150	74	3 239	93 862
Premier ministre	85	70	0	2	2	0	0	0	18	0	37	59
Transports Aviation	5 531	4 478	0	1 034	977	944	0	596	0	13	658	4 222
Transports Marine	390	361	0	101	49	114	0	0	0	0	31	295
Travail-Santé	7 075	5 256	1 549	730	765	1 018	0	342	0	145	470	5 019
Caisse des dépôts	1 101	761	0	145	145	145	0	145	0	147	0	727
ONAC	140	135	0	0	8	64	0	0	43	0	0	115
ONF	1 441	1 254	0	325	773	96	0	0	0	0	0	1 194
ONIC	285	271	0	131	0	69	0	62	0	0	0	262
IGN-CNCA-ISTPM	520	308	0	46	195	30	9	9	0	0	4	293
Ensemble	556 328	447 735	200 576	46 242	70 470	54 429	8 880	12 024	3 211	1 265	23 742	420 839

Tableau X.51 Elections aux Commissions paritaires nationales 1978-80 - Suffrages absolus (Cadre C-D)

Ministères	Inscrits	Votants	FEN	CGT	CFDT	FO	CGC	CFTC	UGAF	Loi 1901	Divers	Total SE
Affaires étrangères	1 807	1 162	0	111	237	187	0	0	149	357	0	1 041
Agriculture	4 734	3 780	290	1 074	505	849	0	32	695	0	26	3 471
Anciens Combatt.	3 801	3 302	0	732	233	1 446	0	0	511	0	0	2 922
Coopération	152	102	0	29	29	29	0	0	0	0	0	87
Culture	3 018	2 198	508	824	36	437	0	104	0	0	19	1 928
Défense	19 450	15 032	0	1 598	1 599	6 421	0	1 200	2 081	47	0	12 946
DOM-TOM	96	74	0	0	63	0	0	0	0	0	0	63
Economie et Budget	92 012	82 424	0	25 172	14 770	23 679	0	3 605	1 526	0	10 323	79 075
Education (Admin.)	121 469	95 303	43 958	31 594	8 770	4 514	0	67	0	0	4 824	93 727
Education (Enseig.)	0	0	0	0	0	0	0	0	0	0	0	0
Environnement	51 896	47 696	0	27 052	4 891	12 081	0	704	20	0	64	44 812
Industrie	1 160	520	0	98	118	284	0	0	31	2	0	533
Intérieur (Police)	83 601	58 995	0	2 286	743	2 546	9 681	1 268	0	0	37 599	54 123
Intérieur (Autres)	11 468	9 225	0	936	1 757	4 425	0	525	476	0	407	8 526
Justice	17 249	13 392	34	2 473	2 291	2 656	0	847	100	0	2 514	10 915
PTT	251 843	220 620	0	93 545	42 948	46 944	0	9 021	1 899	0	5 524	199 881
Premier ministre	404	262	0	17	17	32	0	0	34	0	95	195
Transports Aviation	1 166	922	0	153	231	338	0	69	0	0	0	791
Transports Marine	751	674	0	142	72	158	0	0	0	0	135	507
Travail-Santé	10 029	6 386	202	1 517	1 485	1 889	0	878	38	0	42	6 051
Caisse des dépôts	4 241	2 649	0	1 044	480	763	0	232	0	0	0	2 519
ONAC	959	916	0	258	72	322	0	0	194	0	0	846
ONF	4 353	3 314	0	1 098	1 945	145	0	0	0	0	0	3 188
ONIC	519	430	0	225	0	104	0	95	0	0	0	424
IGN-CNCA-ISTPM	861	498	0	150	109	82	24	24	0	0	46	435
Ensemble	687 039	569 876	44 992	192 128	83 401	110 331	9 705	18 671	7 754	406	61 618	529 006

Tableau X.52 Elections aux Commissions paritaires nationales 1978-80 - Suffrages absolus (Ensemble des collèges)

Ministères	Inscrits	Votants	FEN	CGT	CFDT	FO	CGC	CFTC	UGAF	Loi 1901	Divers	Total SE
Affaires étrangères	3 470	2 166	0	116	492	322	0	51	173	711	10	1 875
Agriculture	17 470	14 113	2 336	1 362	1 497	4 161	475	43	1 027	0	1 650	12 551
Anciens Combatt.	4 563	3 960	0	861	292	1 764	0	0	591	28	8	3 544
Coopération	285	199	0	54	54	54	0	0	0	0	0	162
Culture	4 728	3 587	949	954	275	497	133	104	0	114	99	3 125
Défense	30 118	23 794	0	2 759	3 412	8 463	916	2 342	2 616	819	17	21 344
DOM-TOM	140	106	0	0	90	0	0	0	0	0	0	90
Economie et Budget	160 180	144 244	0	38 957	26 485	41 759	3 760	6 246	2 464	592	18 855	139 118
Education (Admin.)	148 424	116 838	59 099	32 937	10 028	5 227	199	228	0	297	6 177	114 192
Education (Enseig.)	609 941	475 879	308 264	11 653	62 205	8 849	27 087	3 646	0	0	32 853	454 557
Environnement	67 906	60 902	0	28 849	7 606	18 433	118	1 098	20	649	731	57 504
Industrie	2 946	1 805	0	155	206	295	0	0	170	2	847	1 675
Intérieur (Police)	100 371	71 006	0	2 561	1 476	3 577	10 109	1 543	0	0	46 461	65 727
Intérieur (Autres)	21 127	17 111	0	1 273	3 255	8 028	0	910	857	836	641	15 800
Justice	24 430	19 669	1 580	2 808	2 990	3 048	0	909	202	0	4 911	16 448
PTT	400 587	356 370	0	128 106	79 338	81 036	4 317	15 826	3 049	704	8 927	321 303
Premier ministre	643	463	0	25	25	32	0	0	92	0	189	363
Transports Aviation	8 531	6 880	0	1 396	1 578	1 481	217	665	0	189	871	6 397
Transports Marine	1 278	1 155	0	243	121	287	38	0	0	4	210	903
Travail-Santé	21 491	14 996	1 882	2 703	2 740	3 582	324	1 272	38	304	1 128	13 973
Caisse des dépôts	5 740	3 703	0	1 241	648	960	0	429	0	239	7	3 524
ONAC	1 284	1 229	0	303	90	442	0	19	270	0	9	1 133
ONF	5 848	4 620	0	1 423	2 744	262	0	0	0	0	0	4 429
ONIC	985	866	0	417	0	213	0	197	0	0	0	827
IGN-CNCA-ISTPM	2 177	1 361	0	317	377	203	68	51	0	82	147	1 245
Ensemble	1 644 663	1 347 022	374 110	261 473	208 024	192 975	47 761	35 579	11 569	5 570	124 748	1 261 809

Tableau X.53 Elections aux Commissions paritaires nationales 1978-80 - Taux de participation et % des suffrages exprimés (Cadre A)

Ministère	Abst.*	Blc nuls**	FEN	CGT	CFDT	FO	CGC	CFTC	UGAF	Loi 1901	Divers	Total SE
Affaires étrangères	43,3	22,2	0,0	0,0	26,8	10,7	0,0	10,7	1,3	48,4	2,1	100,0
Agriculture	21,3	10,2	28,2	1,9	9,2	28,0	7,7	0,2	1,3	0,0	23,5	100,0
Anciens Combat.	14,6	15,2	0,0	12,2	8,6	56,1	0,0	0,0	0,0	20,1	2,9	100,0
Coopération	27,0	41,3	0,0	33,3	33,3	33,3	0,0	0,0	0,0	0,0	0,0	100,0
Culture	19,3	11,6	28,0	2,1	29,0	0,1	18,7	0,0	0,0	14,3	7,7	100,0
Défense	15,7	2,4	0,0	10,6	18,4	18,3	20,2	15,3	0,0	16,4	0,7	100,0
DOM-TOM	30,3	17,4	0,0	0,0	100,0	0,0	0,0	0,0	0,0	0,0	0,0	100,0
Economie et Fin	10,6	3,4	0,0	16,4	18,8	29,4	13,2	3,3	0,7	1,6	16,4	100,0
Education (Admin.)	18,5	4,9	73,4	4,3	4,5	3,9	0,5	0,5	0,0	4,5	8,4	100,0
Education (Enseig.)	19,3	4,9	54,5	5,2	16,4	1,8	8,7	0,7	0,0	0,0	12,6	100,0
Environnement	19,0	5,5	0,0	4,9	13,2	54,7	1,9	1,9	0,0	11,2	12,1	100,0
Industrie	31,2	9,6	0,0	4,7	4,7	0,5	0,0	0,0	0,0	0,0	90,0	100,0
Intérieur (Police)	22,6	6,7	0,0	0,0	0,0	0,0	0,0	0,0	0,0	0,0	100,0	100,0
Intérieur (Autres)	21,3	8,7	0,0	1,8	19,3	45,5	0,0	5,5	5,5	17,2	5,2	100,0
Justice	7,9	18,8	0,2	5,1	6,1	4,2	0,0	0,9	4,7	0,0	78,8	100,0
PTT	8,8	6,7	0,0	18,0	29,8	28,3	15,7	5,3	0,0	2,3	0,6	100,0
Premier ministre	14,9	16,8	0,0	5,5	5,5	0,0	0,0	0,0	36,7	0,0	52,3	100,0
Transports Aviation	19,3	6,5	0,0	15,1	26,7	14,4	15,7	0,0	0,0	12,7	15,4	100,0
Transports Marine	12,4	15,8	0,0	0,0	0,0	14,9	37,6	0,0	0,0	4,0	43,6	100,0
Travail-Santé	23,5	13,4	4,5	15,7	16,9	23,3	11,2	1,8	0,0	5,5	21,2	100,0
Caisse des dépôts	26,4	5,1	0,0	18,7	8,3	18,7	0,0	18,7	0,0	33,1	2,5	100,0
ONAC	3,8	3,4	0,0	26,2	5,8	32,6	0,0	11,0	19,2	0,0	5,2	100,0
ONF	3,7	9,6	0,0	0,0	55,3	44,7	0,0	0,0	0,0	0,0	0,0	100,0
ONIC	8,8	14,5	0,0	43,3	0,0	28,4	0,0	28,4	0,0	0,0	0,0	100,0
IGN-CNCA-ISTPM	30,3	6,8	0,0	23,4	14,1	17,6	6,8	3,5	0,0	15,9	18,8	100,0
Ensemble	17,9	5,3	41,2	7,4	17,4	9,0	9,4	1,6	0,2	1,2	12,6	100,0

* Abstentions en pourcentage des inscrits ** Blancs et nuls en pourcentage des votants

Tableau X.54 Elections aux Commissions paritaires nationales 1978-80 - Taux de participation et % des suffrages exprimés (Cadre B)

Ministère	Abst.*	Blc nuls**	FEN	CGT	CFDT	FO	CGC	CFTC	UGAF	Loi 1901	Divers	Total SE
Affaires étrangères	32,8	8,7	0,0	1,4	35,6	23,5	0,0	0,0	5,0	34,5	0,0	100,0
Agriculture	13,6	16,0	10,5	5,9	14,6	54,4	0,0	0,0	8,5	0,0	6,0	100,0
Anciens Combat.	13,3	2,2	0,0	23,2	9,7	49,7	0,0	0,0	16,6	0,0	0,8	100,0
Coopération	27,1	5,9	0,0	33,3	33,3	33,3	0,0	0,0	0,0	0,0	0,0	100,0
Culture	18,1	16,9	49,8	23,7	6,8	12,1	0,0	0,0	0,0	2,5	5,1	100,0
Défense	18,7	4,8	0,0	15,1	22,8	26,7	7,2	12,9	8,9	6,3	0,0	100,0
DOM-TOM	18,2	11,1	0,0	0,0	100,0	0,0	0,0	0,0	0,0	0,0	0,0	100,0
Economie et Fin	8,2	2,4	0,0	28,3	20,1	30,7	0,6	5,3	2,2	0,5	12,4	100,0
Education (Admin.)	20,8	5,0	74,3	7,6	6,9	3,3	1,2	0,9	0,0	0,0	5,8	100,0
Education (Enseig.)	24,5	4,1	80,6	0,0	11,0	2,1	3,3	0,9	0,0	0,0	2,0	100,0
Environnement	16,3	2,6	0,0	21,3	27,7	46,4	0,2	4,0	0,0	0,4	0,0	100,0
Industrie	21,8	13,8	0,0	5,5	13,2	1,7	0,0	0,0	34,7	0,0	44,9	100,0
Intérieur (Police)	29,1	2,9	0,0	2,7	7,2	10,1	4,2	2,7	0,0	0,0	73,2	100,0
Intérieur (Autres)	14,9	6,8	0,0	7,6	22,0	53,8	0,0	5,1	5,0	5,4	1,1	100,0
Justice	13,5	10,4	33,0	6,2	13,8	7,6	0,0	1,2	1,3	0,0	36,8	100,0
PTT	8,7	11,6	0,0	31,5	30,0	28,0	0,0	5,7	1,2	0,1	3,5	100,0
Premier ministre	17,6	15,7	0,0	3,4	3,4	0,0	0,0	0,0	30,5	0,0	62,7	100,0
Transports Aviation	19,0	5,7	0,0	24,5	23,1	22,4	0,0	14,1	0,0	0,3	15,6	100,0
Transports Marine	7,4	18,3	0,0	34,2	16,6	38,6	0,0	0,0	0,0	0,0	10,5	100,0
Travail-Santé	25,7	4,5	30,9	14,5	15,2	20,3	0,0	6,8	0,0	2,9	9,4	100,0
Caisse des dépôts	30,9	4,5	0,0	19,9	19,9	19,9	0,0	19,9	0,0	20,2	0,0	100,0
ONAC	3,6	14,8	0,0	0,0	7,0	55,7	0,0	0,0	37,4	0,0	0,0	100,0
ONF	13,0	4,8	0,0	27,2	64,7	8,0	0,0	0,0	0,0	0,0	0,0	100,0
ONIC	4,9	3,3	0,0	50,0	0,0	26,3	0,0	23,7	0,0	0,0	0,0	100,0
IGN-CNCA-ISTPM	40,8	4,9	0,0	15,7	66,6	10,2	3,1	3,1	0,0	0,0	1,4	100,0
Ensemble	19,5	6,0	47,7	11,0	16,7	12,9	2,1	2,9	0,8	0,3	5,6	100,0

* Abstentions en pourcentage des inscrits ** Blancs et nuls en pourcentage des votants

Tableau X.55 Elections aux Commissions paritaires nationales 1978-80 - Taux de participation et % des suffrages exprimés (CadreC-D)

Ministère	Abst.*	Blc nuls**	FEN	CGT	CFDT	FO	CGC	CFTC	UGAF	Loi 1901	Divers	Total SE
Affaires étrangères	35,7	10,4	0,0	10,7	22,8	18,0	0,0	0,0	14,3	34,3	0,0	100,0
Agriculture	20,2	8,2	8,4	30,9	14,5	24,5	0,0	0,9	20,0	0,0	0,7	100,0
Anciens Combat.	13,1	11,5	0,0	25,1	8,0	49,5	0,0	0,0	17,5	0,0	0,0	100,0
Coopération	32,9	14,7	0,0	33,3	33,3	33,3	0,0	0,0	0,0	0,0	0,0	100,0
Culture	27,2	12,3	26,3	42,7	1,9	22,7	0,0	5,4	0,0	0,0	1,0	100,0
Défense	22,7	13,9	0,0	12,3	12,4	49,6	0,0	9,3	16,1	0,4	0,0	100,0
DOM-TOM	22,9	14,9	0,0	0,0	100,0	0,0	0,0	0,0	0,0	0,0	0,0	100,0
Economie et Fin	10,4	4,1	0,0	31,8	18,7	29,9	0,0	4,6	1,9	0,0	13,1	100,0
Education (Admin.)	21,5	1,7	46,9	33,7	9,4	4,8	0,0	0,1	0,0	0,0	5,1	100,0
Education (Enseig.)	-	-	-	-	-	-	-	-	-	-	-	-
Environnement	8,1	6,0	0,0	60,4	10,9	27,0	0,0	1,6	0,0	0,0	0,1	100,0
Industrie	55,2	-2,5	0,0	18,4	22,1	53,3	0,0	0,0	5,8	0,4	0,0	100,0
Intérieur (Police)	29,4	8,3	0,0	4,2	1,4	4,7	17,9	2,3	0,0	0,0	69,5	100,0
Intérieur (Autres)	19,6	7,6	0,0	11,0	20,6	51,9	0,0	6,2	5,6	0,0	4,8	100,0
Justice	22,4	18,5	0,3	22,7	21,0	24,3	0,0	7,8	0,9	0,0	23,0	100,0
PTT	12,4	9,4	0,0	46,8	21,5	23,5	0,0	4,5	1,0	0,0	2,8	100,0
Premier ministre	35,1	25,6	0,0	8,7	8,7	16,4	0,0	0,0	17,4	0,0	48,7	100,0
Transports Aviation	20,9	14,2	0,0	19,3	29,2	42,7	0,0	8,7	0,0	0,0	0,0	100,0
Transports Marine	10,3	24,8	0,0	28,0	14,2	31,2	0,0	0,0	0,0	0,0	26,6	100,0
Travail-Santé	36,3	5,2	3,3	25,1	24,5	31,2	0,0	14,5	0,6	0,0	0,7	100,0
Caisse des dépôts	37,5	4,9	0,0	41,4	19,1	30,3	0,0	9,2	0,0	0,0	0,0	100,0
ONAC	4,5	7,6	0,0	30,5	8,5	38,1	0,0	0,0	22,9	0,0	0,0	100,0
ONF	23,9	3,8	0,0	34,4	61,0	4,5	0,0	0,0	0,0	0,0	0,0	100,0
ONIC	17,1	1,4	0,0	53,1	0,0	24,5	0,0	22,4	0,0	0,0	0,0	100,0
IGN-CNCA-ISTPM	42,2	12,7	0,0	34,5	25,1	18,9	5,5	5,5	0,0	0,0	10,6	100,0
Ensemble	17,1	7,2	8,5	36,3	15,8	20,9	1,8	3,5	1,5	0,1	11,6	100,0

* Abstentions en pourcentage des inscrits ** Blancs et nuls en pourcentage des votants

Tableau X.56 Elections aux Commissions paritaires nationales 1978-80 - Taux de participation et % des suffrages exprimés (Ensemble des collèges)

Ministère	Abst.*	Blc nuls**	FEN	CGT	CFDT	FO	CGC	CFTC	UGAF	Loi 1901	Divers	Total SE
Affaires étrangères	37,6	13,4	0,0	6,2	26,2	17,2	0,0	2,7	9,2	37,9	0,5	100,0
Agriculture	19,2	11,1	18,6	10,9	11,9	33,2	3,8	0,3	8,2	0,0	13,1	100,0
Anciens Combat.	13,2	10,5	0,0	24,3	8,2	49,8	0,0	0,0	16,7	0,8	0,2	100,0
Coopération	30,2	18,6	0,0	33,3	33,3	33,3	0,0	0,0	0,0	0,0	0,0	100,0
Culture	24,1	12,9	30,4	30,5	8,8	15,9	4,3	3,3	0,0	3,6	3,2	100,0
Défense	21,0	10,3	0,0	12,9	16,0	39,7	4,3	11,0	12,3	3,8	0,1	100,0
DOM-TOM	24,3	15,1	0,0	0,0	100,0	0,0	0,0	0,0	0,0	0,0	0,0	100,0
Economie et Fin	9,9	3,6	0,0	28,0	19,0	30,0	2,7	4,5	1,8	0,4	13,6	100,0
Education (Admin.)	21,3	2,3	51,8	28,8	8,8	4,6	0,2	0,2	0,0	0,3	5,4	100,0
Education (Enseig.)	22,0	4,5	67,8	2,6	13,7	1,9	6,0	0,8	0,0	0,0	7,2	100,0
Environnement	10,3	5,6	0,0	50,2	13,2	32,1	0,2	1,9	0,0	1,1	1,3	100,0
Industrie	38,7	7,2	0,0	9,3	12,3	17,6	0,0	0,0	10,1	0,1	50,6	100,0
Intérieur (Police)	29,3	7,4	0,0	3,9	2,2	5,4	15,4	2,3	0,0	0,0	70,7	100,0
Intérieur (Autres)	19,0	7,7	0,0	8,1	20,6	50,8	0,0	5,8	5,4	5,3	4,1	100,0
Justice	19,5	16,4	9,6	17,1	18,2	18,5	0,0	5,5	1,2	0,0	29,9	100,0
PTT	11,0	9,8	0,0	39,9	24,7	25,2	1,3	4,9	0,9	0,2	2,8	100,0
Premier ministre	28,0	21,6	0,0	6,9	6,9	8,8	0,0	0,0	25,3	0,0	52,1	100,0
Transports Aviation	19,4	7,0	0,0	21,8	24,7	23,2	3,4	10,4	0,0	3,0	13,6	100,0
Transports Marine	9,6	21,8	0,0	26,9	13,4	31,8	4,2	0,0	0,0	0,4	23,3	100,0
Travail-Santé	30,2	6,8	13,5	19,3	19,6	25,6	2,3	9,1	0,3	2,2	8,1	100,0
Caisse des dépôts	35,5	4,8	0,0	35,2	18,4	27,2	0,0	12,2	0,0	6,8	0,2	100,0
ONAC	4,3	7,8	0,0	26,7	7,9	39,0	0,0	1,7	23,8	0,0	0,8	100,0
ONF	21,0	4,1	0,0	32,1	62,0	5,9	0,0	0,0	0,0	0,0	0,0	100,0
ONIC	12,1	4,5	0,0	50,4	0,0	25,8	0,0	23,8	0,0	0,0	0,0	100,0
IGN-CNCA-ISTPM	37,5	8,5	0,0	25,5	30,3	16,3	5,5	4,1	0,0	6,6	11,8	100,0
Ensemble	18,1	6,3	29,6	20,7	16,5	15,3	3,8	2,8	0,9	0,4	9,9	100,0

* Abstentions en pourcentage des inscrits ** Blancs et nuls en pourcentage des votants

Tableau X.57 Elections aux Commissions paritaires nationales 1979-81 - Suffrages absolus (Cadre A)

Ministères	Inscrits	Votants	FEN	CGT	CFDT	FO	CGC	CFTC	UGAF	Loi 1901	Divers	Total SE
Agriculture	8 795	6 950	1 766	128	561	1 725	453	0	51	0	1 549	6 233
Anciens Combat.	187	155	0	12	12	76	0	0	0	27	4	131
Culture	1 089	846	206	42	193	0	133	0	0	102	54	730
Défense	2 920	2 464	0	254	442	437	484	366	0	409	17	2 409
DOM-TOM	34	24	0	0	19	0	0	0	0	0	0	19
Economie et Fin.	31 184	27 873	0	4 427	5 057	7 931	3 557	894	198	441	4 420	26 925
Education (Admin.)	10 721	8 884	5 963	326	399	254	31	180	0	438	770	8 361
Education (Enseig.)	293 064	234 455	125 795	11 653	38 370	4 014	18 671	1 569	0	0	29 501	229 573
Industrie	1 335	883	3	35	35	4	0	0	0	0	629	706
Intérieur (Police)	1 900	1 228	0	0	0	53	0	0	0	0	1 023	1 076
Intérieur (Autres)	5 291	4 160	0	68	721	1 701	0	206	204	644	283	3 827
Justice	1 703	1 637	47	44	66	351	0	0	60	0	845	1 413
Mer	133	116	0	0	0	15	38	0	0	4	39	96
PTT	32 415	29 553	0	4 968	8 206	7 808	4 317	1 467	0	630	164	27 560
Coopération	83	57	0	9	9	9	0	0	0	0	30	57
Affaires étrangères	1 090	653	0	0	241	31	0	31	5	178	133	619
Premier ministre	149	124	0	9	9	0	0	0	31	0	54	103
Travail-Santé	4 530	3 485	180	483	516	674	323	50	0	159	580	2 965
Temps libre	147	90	0	0	0	0	0	0	0	0	85	85
Transports	1 870	1 568	0	207	432	206	229	12	0	176	211	1 473
Equipement	7 289	5 872	0	261	740	3 026	107	107	0	629	667	5 537
CDC	399	300	0	30	81	30	0	30	0	81	28	280
CNCA	296	190	0	20	20	20	0	0	0	83	37	180
CNMSS	0	0	0	0	0	0	0	0	0	0	0	0
IGN	425	296	0	70	35	71	35	18	0	0	52	281
INRA	1 082	865	0	259	259	0	0	286	0	0	0	804
ISTPM	118	107	0	31	17	0	0	0	0	0	8	56
ONAC	178	167	0	19	0	66	0	19	41	0	8	153
ONF	54	52	0	0	26	21	0	0	0	0	0	47
ONIC	201	180	0	69	9	36	0	36	0	0	0	150
Total	408 682	333 234	133 960	23 424	56 475	28 559	28 378	5 271	590	4 001	41 191	321 849

Tableau X.58 Elections aux Commissions paritaires nationales 1979-81 - Suffrages absolus (Cadre B)

Ministères	Inscrits	Votants	FEN	CGT	CFDT	FO	CGC	CFTC	UGAF	Loi 1901	Divers	Total SE
Agriculture	4 029	3 471	307	175	513	1 622	0	0	249	0	34	2 900
Anciens Combat.	573	494	0	112	47	240	0	0	80	0	4	483
Culture	573	471	151	124	50	72	0	0	0	12	24	433
Défense	7 567	6 145	0	890	1 404	1 543	433	751	478	379	0	5 878
DOM-TOM	11	9	0	0	8	0	0	0	0	0	0	8
Economie et Fin.	37 006	33 904	0	9 353	6 709	10 133	203	1 752	732	151	4 120	33 153
Education (Admin.)	20 534	16 300	11 221	1 173	1 322	479	168	284	0	0	800	15 447
Education (Enseig.)	328 505	241 158	179 394	0	29 328	5 858	7 298	2 178	0	0	5 925	229 981
Industrie	619	478	0	33	65	38	0	0	139	61	105	441
Intérieur (Police)	15 254	12 418	0	183	477	1 715	845	943	0	0	8 055	12 218
Intérieur (Autres)	4 455	3 785	0	270	767	1 901	0	179	177	192	45	3 531
Justice	7 556	6 340	1 966	253	1 161	347	0	51	89	0	1 886	5 753
Mer	389	357	0	101	49	114	0	0	0	0	29	293
PTT	116 329	106 197	0	29 593	28 184	26 284	0	5 338	1 150	74	3 239	93 862
Coopération	70	51	0	10	12	11	0	0	0	0	12	45
Affaires étrangères	626	437	0	5	159	72	0	0	20	124	31	411
Premier ministre	96	60	0	1	1	0	0	0	16	0	35	53
Travail-Santé	6 945	5 072	1 335	746	746	1 029	0	347	0	139	484	4 826
Temps libre	0	0	0	0	0	0	0	0	0	0	0	0
Transports	5 782	4 830	0	987	1 310	964	0	555	0	13	711	4 540
Equipement	8 792	7 359	0	1 528	1 985	3 327	11	287	0	30	0	7 168
CDC	1 248	908	0	180	216	180	0	180	0	116	0	872
CNCA	173	109	0	30	30	30	9	9	0	0	0	108
CNMSS	214	165	0	6	20	69	0	0	37	0	0	132
IGN	557	321	0	37	42	37	0	37	0	0	4	157
INRA	0	0	0	0	0	0	0	0	0	0	0	0
ISTPM	50	46	0	16	24	0	0	0	0	0	0	40
ONAC	140	135	0	0	8	63	0	0	43	0	0	114
ONF	1 441	1 254	0	325	773	96	0	0	0	0	0	1 194
ONIC	285	271	0	132	0	69	0	62	0	0	0	263
Total	569 819	452 545	194 374	46 263	75 410	56 293	8 967	12 953	3 210	1 291	25 543	424 304

Tableau X.59 Elections aux Commissions paritaires nationales 1979-81 - Suffrages absolus (Cadre C-D)

Ministères	Inscrits	Votants	FEN	CGT	CFDT	FO	CGC	CFTC	UGAF	Loi 1901	Divers	Total SE
Agriculture	4 784	3 798	267	1 006	619	815	0	21	694	0	44	3 466
Anciens Combat.	3 855	3 359	0	736	220	1 502	0	0	505	0	10	2 973
Culture	3 246	2 371	496	913	36	525	0	106	0	0	34	2 110
Défense	19 106	14 858	0	1 590	1 611	6 528	0	1 209	2 015	47	0	13 000
DOM-TOM	96	74	0	0	63	0	0	0	0	0	0	63
Economie et Fin.	92 066	82 427	0	25 172	14 762	23 613	0	3 581	1 527	0	10 415	79 070
Education (Admin.)	139 986	120 138	54 377	34 299	11 199	8 067	0	245	0	0	1 859	110 046
Education (Enseig.)	0	0	0	0	0	0	0	0	0	0	0	0
Industrie	1 160	642	0	98	118	284	0	0	31	2	0	533
Intérieur (Police)	86 771	71 371	0	3 395	2 428	5 196	13 819	2 332	0	0	42 469	69 639
Intérieur (Autres)	11 479	9 233	0	936	1 772	4 425	0	525	475	0	370	8 503
Justice	18 013	13 949	600	2 497	2 382	2 738	0	821	370	0	2 514	11 922
Mer	792	709	0	142	72	158	0	0	0	0	147	519
PTT	251 843	220 620	0	93 545	42 948	46 944	0	9 021	1 899	0	5 524	199 881
Coopération	152	102	0	29	29	29	0	0	0	0	0	87
Affaires étrangères	2 005	1 284	0	140	255	194	0	0	124	404	0	1 117
Premier ministre	416	244	0	13	13	32	0	0	40	0	82	180
Travail-Santé	10 027	6 368	202	1 517	1 484	1 889	0	886	38	0	15	6 031
Temps libre	0	0	0	0	0	0	0	0	0	0	0	0
Transports	1 241	1 009	0	201	255	352	0	68	0	0	0	876
Equipement	51 379	46 925	0	27 072	4 898	12 105	0	696	20	0	64	44 855
CDC	4 025	2 521	0	991	475	702	0	235	0	0	0	2 403
CNCA	655	310	0	82	82	82	24	24	0	0	0	294
CNMSS	990	722	0	76	140	162	0	0	151	0	0	529
IGN	113	100	0	51	0	0	0	0	0	0	7	58
INRA	0	0	0	0	0	0	0	0	0	0	0	0
ISTPM	104	98	0	17	27	0	0	0	0	0	38	82
ONAC	967	932	0	252	72	322	0	0	197	0	0	843
ONF	4 462	3 362	0	894	2 045	298	0	0	0	0	0	3 237
ONIC	519	430	0	225	0	104	0	95	0	0	0	424
Total	710 252	607 956	55 942	195 889	88 005	117 066	13 843	19 865	8 086	453	63 592	562 741

Tableau X.60 Elections aux Commissions paritaires nationales 1979-81 - Suffrages absolus (Ensemble des collèges)

Ministères	Inscrits	Votants	FEN	CGT	CFDT	FO	CGC	CFTC	UGAF	Loi 1901	Divers	Total SE
Agriculture	17 608	14 219	2 340	1 309	1 693	4 162	453	21	994	0	1 627	12 599
Anciens Combat.	4 615	4 008	0	860	279	1 818	0	0	585	27	18	3 587
Culture	4 908	3 688	853	1 079	279	597	133	106	0	114	112	3 273
Défense	29 593	23 467	0	2 734	3 457	8 508	917	2 326	2 493	835	17	21 287
DOM-TOM	141	107	0	0	90	0	0	0	0	0	0	90
Economie et Fin.	160 256	144 204	0	38 952	26 528	41 677	3 760	6 227	2 457	592	18 955	139 148
Education (Admin.)	171 241	145 322	71 561	35 798	12 920	8 800	199	709	0	438	3 429	133 854
Education (Enseig.)	621 569	475 613	305 189	11 653	67 698	9 872	25 969	3 747	0	0	35 426	459 554
Industrie	3 114	2 003	3	166	218	326	0	0	170	63	734	1 680
Intérieur (Police)	103 925	85 017	0	3 578	2 905	6 964	14 664	3 275	0	0	51 547	82 933
Intérieur (Autres)	21 225	17 178	0	1 274	3 260	8 027	0	910	856	836	698	15 861
Justice	27 272	21 926	2 613	2 794	3 609	3 436	0	872	519	0	5 245	19 088
Mer	1 314	1 182	0	243	121	287	38	0	0	4	215	908
PTT	400 587	356 370	0	128 106	79 338	81 036	4 317	15 826	3 049	704	8 927	321 303
Coopération	305	210	0	48	50	49	0	0	0	0	42	189
Affaires étrangères	3 721	2 374	0	145	655	297	0	31	149	706	164	2 147
Premier ministre	661	428	0	23	23	32	0	0	87	0	171	336
Travail-Santé	21 502	14 925	1 717	2 746	2 746	3 592	323	1 283	38	298	1 079	13 822
Temps libre	147	90	0	0	0	0	0	0	0	0	85	85
Transports	8 893	7 407	0	1 395	1 997	1 522	229	635	0	189	922	6 889
Equipement	67 460	60 156	0	28 861	7 623	18 458	118	1 090	20	659	731	57 560
CDC	5 672	3 729	0	1 201	772	912	0	445	0	197	28	3 555
CNCA	1 124	609	0	132	132	132	33	33	0	83	37	582
CNMSS	1 204	887	0	82	160	231	0	0	188	0	0	661
IGN	1 095	717	0	158	77	108	35	55	0	0	63	496
INRA	1 082	865	0	259	259	0	0	286	0	0	0	804
ISTPM	272	251	0	64	68	0	0	0	0	0	46	178
ONAC	1 285	1 234	0	271	80	451	0	19	281	0	8	1 110
ONF	5 957	4 668	0	1 219	2 844	415	0	0	0	0	0	4 478
ONIC	1 005	881	0	426	9	209	0	193	0	0	0	837
Total	1 688 753	1 393 735	384 276	265 576	219 890	201 918	51 188	38 089	11 886	5 745	130 326	1 308 894

Tableau X.61 Elections aux Commissions paritaires nationales 1979-81 - Taux de participation et % des suffrages exprimés (Cadre A)

Ministères	Abst.*	Blc nuls**	FEN	CGT	CFDT	FO	CGC	CFTC	UGAF	Loi 1901	Divers	Total SE
Agriculture	21,0	10,3	28,3	2,1	9,0	27,7	7,3	0,0	0,8	0,0	24,9	100,0
Anciens Combat.	17,1	15,5	0,0	9,2	9,2	58,0	0,0	0,0	0,0	20,6	3,1	100,0
Culture	22,3	13,7	28,2	5,8	26,4	0,0	18,2	0,0	0,0	14,0	7,4	100,0
Défense	15,6	2,2	0,0	10,5	18,3	18,1	20,1	15,2	0,0	17,0	0,7	100,0
DOM-TOM	29,4	20,8	0,0	0,0	100,0	0,0	0,0	0,0	0,0	0,0	0,0	100,0
Economie et Fin.	10,6	3,4	0,0	16,4	18,8	29,5	13,2	3,3	0,7	1,6	16,4	100,0
Education (Admin.)	17,1	5,9	71,3	3,9	4,8	3,0	0,4	2,2	0,0	5,2	9,2	100,0
Education (Enseig.)	20,0	2,1	54,8	5,1	16,7	1,7	8,1	0,7	0,0	0,0	12,9	100,0
Industrie	33,9	20,0	0,4	5,0	5,0	0,6	0,0	0,0	0,0	0,0	89,1	100,0
Intérieur (Police)	35,4	12,4	0,0	0,0	0,0	4,9	0,0	0,0	0,0	0,0	95,1	100,0
Intérieur (Autres)	21,4	8,0	0,0	1,8	18,8	44,4	0,0	5,4	5,3	16,8	7,4	100,0
Justice	3,9	13,7	3,3	3,1	4,7	24,8	0,0	0,0	4,2	0,0	59,8	100,0
Mer	12,8	17,2	0,0	0,0	0,0	15,6	39,6	0,0	0,0	4,2	40,6	100,0
PTT	8,8	6,7	0,0	18,0	29,8	28,3	15,7	5,3	0,0	2,3	0,6	100,0
Coopération	31,3	0,0	0,0	15,8	15,8	15,8	0,0	0,0	0,0	0,0	52,6	100,0
Affaires étrangères	40,1	5,2	0,0	0,0	38,9	5,0	0,0	5,0	0,8	28,8	21,5	100,0
Premier ministre	16,8	16,9	0,0	8,7	8,7	0,0	0,0	0,0	30,1	0,0	52,4	100,0
Travail-Santé	23,1	14,9	6,1	16,3	17,4	22,7	10,9	1,7	0,0	5,4	19,6	100,0
Temps libre	38,8	5,6	0,0	0,0	0,0	0,0	0,0	0,0	0,0	0,0	100,0	100,0
Transports	16,1	6,1	0,0	14,1	29,3	14,0	15,5	0,8	0,0	11,9	14,3	100,0
Equipement	19,4	5,7	0,0	4,7	13,4	54,7	1,9	1,9	0,0	11,4	12,0	100,0
CDC	24,8	6,7	0,0	10,7	28,9	10,7	0,0	10,7	0,0	28,9	10,0	100,0
CNCA	35,8	5,3	0,0	11,1	11,1	11,1	0,0	0,0	0,0	46,1	20,6	100,0
CNMSS	-	-	-	-	-	-	-	-	-	-	-	-
IGN	30,4	5,1	0,0	24,9	12,5	25,3	12,5	6,4	0,0	0,0	18,5	100,0
INRA	20,1	7,1	0,0	32,2	32,2	0,0	0,0	35,6	0,0	0,0	0,0	100,0
ISTPM	9,3	47,7	0,0	55,4	30,4	0,0	0,0	0,0	0,0	0,0	14,3	100,0
ONAC	6,2	8,4	0,0	12,4	0,0	43,1	0,0	12,4	26,8	0,0	5,2	100,0
ONF	3,7	9,6	0,0	0,0	55,3	44,7	0,0	0,0	0,0	0,0	0,0	100,0
ONIC	10,4	16,7	0,0	46,0	6,0	24,0	0,0	24,0	0,0	0,0	0,0	100,0
Total	18,5	3,4	41,6	7,3	17,5	8,9	8,8	1,6	0,2	1,2	12,8	100,0

* Abstentions en pourcentage des inscrits ** Blancs et nuls en pourcentage des votants

Tableau X.62 Elections aux Commissions paritaires nationales 1979-81 - Taux de participation et % des suffrages exprimés (Cadre B)

Ministères	Abst.*	Blc nuls**	FEN	CGT	CFDT	FO	CGC	CFTC	UGAF	Loi 1901	Divers	Total SE
Agriculture	13,8	16,5	10,6	6,0	17,7	55,9	0,0	0,0	8,6	0,0	1,2	100,0
Anciens Combat.	13,8	2,2	0,0	23,2	9,7	49,7	0,0	0,0	16,6	0,0	0,8	100,0
Culture	17,8	8,1	34,9	28,6	11,5	16,6	0,0	0,0	0,0	2,8	5,5	100,0
Défense	18,8	4,3	0,0	15,1	23,9	26,3	7,4	12,8	8,1	6,4	0,0	100,0
DOM-TOM	18,2	11,1	0,0	0,0	100,0	0,0	0,0	0,0	0,0	0,0	0,0	100,0
Economie et Fin.	8,4	2,2	0,0	28,2	20,2	30,6	0,6	5,3	2,2	0,5	12,4	100,0
Education (Admin.)	20,6	5,2	72,6	7,6	8,6	3,1	1,1	1,8	0,0	0,0	5,2	100,0
Education (Enseig.)	26,6	4,6	78,0	0,0	12,8	2,5	3,2	0,9	0,0	0,0	2,6	100,0
Industrie	22,8	7,7	0,0	7,5	14,7	8,6	0,0	0,0	31,5	13,8	23,8	100,0
Intérieur (Police)	18,6	1,6	0,0	1,5	3,9	14,0	6,9	7,7	0,0	0,0	65,9	100,0
Intérieur (Autres)	15,0	6,7	0,0	7,6	21,7	53,8	0,0	5,1	5,0	5,4	1,3	100,0
Justice	16,1	9,3	34,2	4,4	20,2	6,0	0,0	0,9	1,5	0,0	32,8	100,0
Mer	8,2	17,9	0,0	34,5	16,7	38,9	0,0	0,0	0,0	0,0	9,9	100,0
PTT	8,7	11,6	0,0	31,5	30,0	28,0	0,0	5,7	1,2	0,1	3,5	100,0
Coopération	27,1	11,8	0,0	22,2	26,7	24,4	0,0	0,0	0,0	0,0	26,7	100,0
Affaires étrangères	30,2	5,9	0,0	1,2	38,7	17,5	0,0	0,0	4,9	30,2	7,5	100,0
Premier ministre	37,5	11,7	0,0	1,9	1,9	0,0	0,0	0,0	30,2	0,0	66,0	100,0
Travail-Santé	27,0	4,9	27,7	15,5	15,5	21,3	0,0	7,2	0,0	2,9	10,0	100,0
Temps libre	-	-	-	-	-	-	-	-	-	-	-	-
Transports	16,5	6,0	0,0	21,7	28,9	21,2	0,0	12,2	0,0	0,3	15,7	100,0
Equipement	16,3	2,6	0,0	21,3	27,7	46,4	0,2	4,0	0,0	0,4	0,0	100,0
CDC	27,2	4,0	0,0	20,6	24,8	20,6	0,0	20,6	0,0	13,3	0,0	100,0
CNCA	37,0	0,9	0,0	27,8	27,8	27,8	8,3	8,3	0,0	0,0	0,0	100,0
CNMSS	22,9	20,0	0,0	4,5	15,2	52,3	0,0	0,0	28,0	0,0	0,0	100,0
IGN	42,4	51,1	0,0	23,6	26,8	23,6	0,0	23,6	0,0	0,0	2,5	100,0
INRA	-	-	-	-	-	-	-	-	-	-	-	-
ISTPM	8,0	13,0	0,0	40,0	60,0	0,0	0,0	0,0	0,0	0,0	0,0	100,0
ONAC	3,6	15,6	0,0	0,0	7,0	55,3	0,0	0,0	37,7	0,0	0,0	100,0
ONF	13,0	4,8	0,0	27,2	64,7	8,0	0,0	0,0	0,0	0,0	0,0	100,0
ONIC	4,9	3,0	0,0	50,2	0,0	26,2	0,0	23,6	0,0	0,0	0,0	100,0
Total	20,6	6,2	45,8	10,9	17,8	13,3	2,1	3,1	0,8	0,3	6,0	100,0

* Abstentions en pourcentage des inscrits ** Blancs et nuls en pourcentage des votants

Tableau X.63 Elections aux Commissions paritaires nationales 1979-81 - Taux de participation et % des suffrages exprimés (Cadre C-D)

Ministères	Abst.*	Blc nuls**	FEN	CGT	CFDT	FO	CGC	CFTC	UGAF	Loi 1901	Divers	Total SE
Agriculture	20,6	8,7	7,7	29,0	17,9	23,5	0,0	0,6	20,0	0,0	1,3	100,0
Anciens Combat.	12,9	11,5	0,0	24,8	7,4	50,5	0,0	0,0	17,0	0,0	0,3	100,0
Culture	27,0	11,0	23,5	43,3	1,7	24,9	0,0	5,0	0,0	0,0	1,6	100,0
Défense	22,2	12,5	0,0	12,2	12,4	50,2	0,0	9,3	15,5	0,4	0,0	100,0
DOM-TOM	22,9	14,9	0,0	0,0	100,0	0,0	0,0	0,0	0,0	0,0	0,0	100,0
Economie et Fin.	10,5	4,1	0,0	31,8	18,7	29,9	0,0	4,5	1,9	0,0	13,2	100,0
Education (Admin.)	14,2	8,4	49,4	31,2	10,2	7,3	0,0	0,2	0,0	0,0	1,7	100,0
Education (Enseig.)	-	-	-	-	-	-	-	-	-	-	-	-
Industrie	44,7	17,0	0,0	18,4	22,1	53,3	0,0	0,0	5,8	0,4	0,0	100,0
Intérieur (Police)	17,7	2,4	0,0	4,9	3,5	7,5	19,8	3,3	0,0	0,0	61,0	100,0
Intérieur (Autres)	19,6	7,9	0,0	11,0	20,8	52,0	0,0	6,2	5,6	0,0	4,4	100,0
Justice	22,6	14,5	5,0	20,9	20,0	23,0	0,0	6,9	3,1	0,0	21,1	100,0
Mer	10,5	26,8	0,0	27,4	13,9	30,4	0,0	0,0	0,0	0,0	28,3	100,0
PTT	12,4	9,4	0,0	46,8	21,5	23,5	0,0	4,5	1,0	0,0	2,8	100,0
Coopération	32,9	14,7	0,0	33,3	33,3	33,3	0,0	0,0	0,0	0,0	0,0	100,0
Affaires étrangères	36,0	13,0	0,0	12,5	22,8	17,4	0,0	0,0	11,1	36,2	0,0	100,0
Premier ministre	41,3	26,2	0,0	7,2	7,2	17,8	0,0	0,0	22,2	0,0	45,6	100,0
Travail-Santé	36,5	5,3	3,3	25,2	24,6	31,3	0,0	14,7	0,6	0,0	0,2	100,0
Temps libre	-	-	-	-	-	-	-	-	-	-	-	-
Transports	18,7	13,2	0,0	22,9	29,1	40,2	0,0	7,8	0,0	0,0	0,0	100,0
Equipement	8,7	4,4	0,0	60,4	10,9	27,0	0,0	1,6	0,0	0,0	0,1	100,0
CDC	37,4	4,7	0,0	41,2	19,8	29,2	0,0	9,8	0,0	0,0	0,0	100,0
CNCA	52,7	5,2	0,0	27,9	27,9	27,9	8,2	8,2	0,0	0,0	0,0	100,0
CNMSS	27,1	26,7	0,0	14,4	26,5	30,6	0,0	0,0	28,5	0,0	0,0	100,0
IGN	11,5	42,0	0,0	87,9	0,0	0,0	0,0	0,0	0,0	0,0	12,1	100,0
INRA	-	-	-	-	-	-	-	-	-	-	-	-
ISTPM	5,8	16,3	0,0	20,7	32,9	0,0	0,0	0,0	0,0	0,0	46,3	100,0
ONAC	3,6	9,5	0,0	29,9	8,5	38,2	0,0	0,0	23,4	0,0	0,0	100,0
ONF	24,7	3,7	0,0	27,6	63,2	9,2	0,0	0,0	0,0	0,0	0,0	100,0
ONIC	17,1	1,4	0,0	53,1	0,0	24,5	0,0	22,4	0,0	0,0	0,0	100,0
Total	14,4	7,4	9,9	34,8	15,6	20,8	2,5	3,5	1,4	0,1	11,3	100,0

* Abstentions en pourcentage des inscrits ** Blancs et nuls en pourcentage des votants

Tableau X.64 Elections aux Commissions paritaires nationales 1979-81 - Taux de participation et % des suffrages exprimés (Ensemble des collèges)

Ministères	Abst.*	Blc nuls**	FEN	CGT	CFDT	FO	CGC	CFTC	UGAF	Loi 1901	Divers	Total SE
Agriculture	19,2	11,4	18,6	10,4	13,4	33,0	3,6	0,2	7,9	0,0	12,9	100,0
Anciens Combat.	13,2	10,5	0,0	24,0	7,8	50,7	0,0	0,0	16,3	0,8	0,5	100,0
Culture	24,9	11,3	26,1	33,0	8,5	18,2	4,1	3,2	0,0	3,5	3,4	100,0
Défense	20,7	9,3	0,0	12,8	16,2	40,0	4,3	10,9	11,7	3,9	0,1	100,0
DOM-TOM	24,1	15,9	0,0	0,0	100,0	0,0	0,0	0,0	0,0	0,0	0,0	100,0
Economie et Fin.	10,0	3,5	0,0	28,0	19,1	30,0	2,7	4,5	1,8	0,4	13,6	100,0
Education (Admin.)	15,1	7,9	53,5	26,7	9,7	6,6	0,1	0,5	0,0	0,3	2,6	100,0
Education (Enseig.)	23,5	3,4	66,4	2,5	14,7	2,1	5,7	0,8	0,0	0,0	7,7	100,0
Industrie	35,7	16,1	0,2	9,9	13,0	19,4	0,0	0,0	10,1	3,8	43,7	100,0
Intérieur (Police)	18,2	2,5	0,0	4,3	3,5	8,4	17,7	3,9	0,0	0,0	62,2	100,0
Intérieur (Autres)	19,1	7,7	0,0	8,0	20,6	50,6	0,0	5,7	5,4	5,3	4,4	100,0
Justice	19,6	12,9	13,7	14,6	18,9	18,0	0,0	4,6	2,7	0,0	27,5	100,0
Mer	10,0	23,2	0,0	26,8	13,3	31,6	4,2	0,0	0,0	0,4	23,7	100,0
PTT	11,0	9,8	0,0	39,9	24,7	25,2	1,3	4,9	0,9	0,2	2,8	100,0
Coopération	31,1	10,0	0,0	25,4	26,5	25,9	0,0	0,0	0,0	0,0	22,2	100,0
Affaires étrangères	36,2	9,6	0,0	6,8	30,5	13,8	0,0	1,4	6,9	32,9	7,6	100,0
Premier ministre	35,2	21,5	0,0	6,8	6,8	9,5	0,0	0,0	25,9	0,0	50,9	100,0
Travail-Santé	30,6	7,4	12,4	19,9	19,9	26,0	2,3	9,3	0,3	2,2	7,8	100,0
Temps libre	38,8	5,6	0,0	0,0	0,0	0,0	0,0	0,0	0,0	0,0	100,0	100,0
Transports	16,7	7,0	0,0	20,2	29,0	22,1	3,3	9,2	0,0	2,7	13,4	100,0
Equipement	10,8	4,3	0,0	50,1	13,2	32,1	0,2	1,9	0,0	1,1	1,3	100,0
CDC	34,3	4,7	0,0	33,8	21,7	25,7	0,0	12,5	0,0	5,5	0,8	100,0
CNCA	45,8	4,4	0,0	22,7	22,7	22,7	5,7	5,7	0,0	14,3	6,4	100,0
CNMSS	26,3	25,5	0,0	12,4	24,2	34,9	0,0	0,0	28,4	0,0	0,0	100,0
IGN	34,5	30,8	0,0	31,9	15,5	21,8	7,1	11,1	0,0	0,0	12,7	100,0
INRA	20,1	7,1	0,0	32,2	32,2	0,0	0,0	35,6	0,0	0,0	0,0	100,0
ISTPM	7,7	29,1	0,0	36,0	38,2	0,0	0,0	0,0	0,0	0,0	25,8	100,0
ONAC	4,0	10,0	0,0	24,4	7,2	40,6	0,0	1,7	25,3	0,0	0,7	100,0
ONF	21,6	4,1	0,0	27,2	63,5	9,3	0,0	0,0	0,0	0,0	0,0	100,0
ONIC	12,3	5,0	0,0	50,9	1,1	25,0	0,0	23,1	0,0	0,0	0,0	100,0
Total	17,5	6,1	29,4	20,3	16,8	15,4	3,9	2,9	0,9	0,4	10,0	100,0

* Abstentions en pourcentage des inscrits ** Blancs et nuls en pourcentage des votants

Tableau X.65 Elections aux Commissions paritaires nationales 1980-82 - Suffrages absolus (Cadre A)

Ministères	Inscrits	votants	FEN	CGT	CFDT	FO	CGC	CFTC	UGAF	Loi 1901	Divers	Total SE
Agriculture	8 558	6 792	1 829	141	593	1 540	453	0	51	0	1 527	6 134
Anciens Combat.	214	159	0	12	18	80	0	0	0	3	28	141
Consommation	327	291	0	5	39	164	0	0	0	0	6	214
Culture	1 102	859	206	45	208	0	157	0	0	49	67	732
Défense	3 122	2 559	0	178	520	446	472	413	0	85	395	2 509
DOM-TOM	34	24	0	0	19	0	0	0	0	0	0	19
Economie et Fin.	31 727	28 305	0	3 835	5 786	7 455	3 841	807	178	441	4 900	27 243
Education (Admin.)	11 260	9 093	5 936	384	526	321	0	277	9	358	675	8 486
Education (Enseig.)	314 080	249 751	129 465	11 157	40 865	5 517	55	1 735	0	0	49 409	238 203
Industrie	1 344	856	16	24	24	4	0	0	0	0	683	751
Intérieur (Police)	1 900	1 228	0	0	0	53	0	0	0	0	1 023	1 076
Intérieur (Autres)	5 360	4 053	0	62	897	1 552	0	200	198	544	297	3 750
Justice	2 075	1 891	118	28	184	355	0	6	60	0	906	1 657
Mer	140	122	0	0	0	15	53	0	0	4	38	110
PTT	32 415	29 553	0	4 968	8 206	7 808	4 317	1 467	0	630	164	27 560
Coopération	83	57	0	9	9	9	0	0	0	0	30	57
Relations ext.	1 082	649	0	0	241	31	0	31	6	163	144	616
Premier ministre	149	124	0	9	9	0	0	0	31	0	54	103
Solidarité nationale	4 519	3 478	148	461	519	676	324	51	0	111	621	2 911
Temps libre	147	90	0	0	0	0	0	0	0	0	85	85
Transports	1 873	1 577	0	202	499	269	229	12	0	132	139	1 482
Urbanisme et log.	7 407	5 725	37	229	706	2 977	106	106	0	604	662	5 427
CDC	399	300	0	30	81	30	0	30	0	81	28	280
CNCA	296	190	0	20	20	20	0	0	0	83	37	180
CNMSS	0	0	0	0	0	0	0	0	0	0	0	0
IGN	406	291	0	58	68	36	36	36	0	0	31	265
INRA	1 082	865	0	259	259	0	0	286	0	0	0	804
ISTPM	75	69	0	31	17	0	0	0	0	0	8	56
ONAC	178	167	0	19	0	66	0	19	41	0	8	153
ONF	87	79	0	5	23	18	0	0	0	0	0	46
ONIC	201	180	0	69	9	36	0	36	0	0	0	150
Total	431 642	349 377	137 755	22 240	60 345	29 478	10 043	5 512	574	3 288	61 965	331 200

Tableau X.66 Elections aux Commissions paritaires nationales 1980-82 - Suffrages absolus (Cadre B)

Ministères	Inscrits	votants	FEN	CGT	CFDT	FO	CGC	CFTC	UGAF	Loi 1901	Divers	Total SE
Agriculture	3 736	3 287	305	183	532	1 563	0	0	280	0	10	2 873
Anciens Combat.	613	512	0	112	47	240	0	0	121	0	0	520
Consommation	389	349	149	132	24	80	0	8	0	12	18	423
Culture	617	511	0	16	103	187	0	0	0	0	0	306
Défense	7 558	6 145	0	830	1 404	1 543	433	751	478	379	0	5 818
DOM-TOM	14	8	0	0	4	0	0	0	0	0	0	4
Economie et Fin.	39 813	35 652	0	8 609	8 564	10 524	0	2 102	711	151	4 872	35 533
Education (Admin.)	21 354	17 042	11 606	1 213	1 400	634	152	229	44	0	861	16 139
Education (Enseig.)	328 505	241 158	179 394	0	29 328	5 838	7 298	2 178	0	0	5 925	229 961
Industrie	621	487	0	33	53	38	0	0	139	61	107	431
Intérieur (Police)	15 254	12 418	0	183	477	1 715	845	943	0	0	8 055	12 218
Intérieur (Autres)	4 563	3 702	0	97	902	1 904	0	208	196	0	106	3 413
Justice	7 603	6 376	1 966	251	1 226	349	0	49	89	0	1 886	5 816
Mer	418	395	0	113	74	123	0	0	0	0	29	339
PTT	116 329	106 197	0	29 593	28 184	26 284	0	5 338	1 150	74	3 239	93 862
Coopération	70	51	0	10	12	11	0	0	0	0	12	45
Relations ext.	676	476	0	10	166	78	0	0	20	132	31	437
Premier ministre	96	60	0	1	1	0	0	0	16	0	35	53
Solidarité nationale	7 472	5 368	1 332	729	999	1 011	0	341	0	139	549	5 100
Temps libre	0	0	0	0	0	0	0	0	0	0	0	0
Transports	5 809	4 842	0	987	1 325	959	0	549	0	13	711	4 544
Urbanisme et log.	8 805	7 370	0	1 528	1 989	3 327	0	287	0	41	0	7 172
CDC	1 248	908	0	180	216	180	0	180	0	116	0	872
CNCA	173	109	0	30	30	30	9	9	0	0	0	108
CNMSS	214	165	0	6	20	70	0	0	37	0	0	133
IGN	278	171	0	37	49	37	0	37	0	0	0	160
INRA	0	0	0	0	0	0	0	0	0	0	0	0
ISTPM	50	46	0	16	24	0	0	0	0	0	0	40
ONAC	148	141	0	0	8	63	0	0	43	0	0	114
ONF	1 533	1 299	0	216	644	190	0	0	0	0	194	1 244
ONIC	285	271	0	132	0	69	0	62	0	0	0	263
Total	574 244	455 516	194 752	45 247	77 805	57 047	8 737	13 271	3 324	1 118	26 640	427 941

Tableau X.67 Elections aux Commissions paritaires nationales 1980-82 - Suffrages absolus (Cadre C-D)

Ministères	Inscrits	votants	FEN	CGT	CFDT	FO	CGC	CFTC	UGAF	Loi 1901	Divers	Total SE
Agriculture	4 783	3 795	281	1 000	630	800	0	16	713	0	25	3 465
Anciens Combat.	3 698	3 181	0	755	248	1 390	0	0	417	0	10	2 820
Consommation	0	0	0	0	0	0	0	0	0	0	0	0
Culture	3 791	2 708	511	932	72	616	0	130	0	0	34	2 295
Défense	18 437	13 913	0	1 410	2 157	6 204	0	1 578	1 774	0	59	13 182
DOM-TOM	96	74	0	0	63	0	0	0	0	0	0	63
Economie et Fin.	95 394	85 445	0	23 468	17 457	23 097	0	4 589	1 708	0	12 274	82 593
Education (Admin.)	137 745	118 289	54 426	34 340	11 230	8 060	0	182	25	0	1 830	110 093
Education (Enseig.)	0	0	0	0	0	0	0	0	0	0	0	0
Industrie	1 680	871	0	150	186	217	0	0	31	2	73	659
Intérieur (Police)	86 771	70 371	0	3 395	2 428	5 196	13 819	2 333	0	0	42 470	69 641
Intérieur (Autres)	11 604	8 987	0	272	2 110	4 288	0	473	434	0	429	8 006
Justice	20 925	16 943	600	2 303	3 882	3 975	0	659	866	0	3 539	15 824
Mer	889	784	0	186	126	189	0	0	0	0	134	635
PTT	251 843	220 620	0	93 545	42 948	46 944	0	9 021	1 899	0	5 524	199 881
Coopération	152	102	0	29	29	29	0	0	0	0	0	87
Relations ext.	2 005	1 284	0	140	255	194	0	0	124	404	0	1 117
Premier ministre	416	244	0	13	13	32	0	0	40	0	82	180
Solidarité nationale	10 513	6 655	202	1 560	1 698	1 837	0	987	11	0	12	6 307
Temps libre	0	0	0	0	0	0	0	0	0	0	0	0
Transports	1 241	1 009	0	201	255	352	0	68	0	0	0	876
Urbanisme et log.	53 750	48 286	29	26 275	5 298	12 301	0	650	0	0	0	44 553
CDC	4 525	2 633	0	957	638	626	0	261	0	0	0	2 482
CNCA	655	310	0	82	82	82	24	24	0	0	0	294
CNMSS	797	587	0	76	140	162	0	0	151	0	0	529
IGN	101	84	0	56	0	0	0	0	0	0	6	62
INRA	0	0	0	0	0	0	0	0	0	0	0	0
ISTPM	104	98	0	17	27	0	0	0	0	0	38	82
ONAC	968	924	0	257	39	262	0	0	238	0	0	796
ONF	4 636	3 185	0	567	1 940	386	0	0	98	0	0	2 991
ONIC	519	430	0	225	0	104	0	95	0	0	0	424
Total	718 038	611 812	56 049	192 211	93 951	117 343	13 843	21 066	8 529	406	66 539	569 937

Tableau X.68 Elections aux Commissions paritaires nationales 1980-82 - Suffrages absolus (Ensemble des collèges)

Ministères	Inscrits	votants	FEN	CGT	CFDT	FO	CGC	CFTC	UGAF	Loi 1901	Divers	Total SE
Agriculture	17 077	13 874	2 415	1 324	1 755	3 903	453	16	1 044	0	1 562	12 472
Anciens Combat.	4 525	3 852	0	879	313	1 710	0	0	538	3	38	3 481
Consommation	716	640	149	137	63	244	0	8	0	12	24	637
Culture	5 510	4 078	717	993	383	803	157	130	0	49	101	3 333
Défense	29 117	22 617	0	2 418	4 081	8 193	905	2 742	2 252	464	454	21 509
DOM-TOM	144	106	0	0	86	0	0	0	0	0	0	86
Economie et Fin.	166 934	149 402	0	35 912	31 807	41 076	3 841	7 498	2 597	592	22 046	145 369
Education (Admin.)	170 359	144 424	71 968	35 937	13 156	9 015	152	688	78	358	3 366	134 718
Education (Enseig.)	642 585	490 909	308 859	11 157	70 193	11 355	7 353	3 913	0	0	55 334	468 164
Industrie	3 645	2 214	16	207	263	259	0	0	170	63	863	1 841
Intérieur (Police)	103 925	84 017	0	3 578	2 905	6 964	14 664	3 276	0	0	51 548	82 935
Intérieur (Autres)	21 527	16 742	0	431	3 909	7 744	0	881	828	544	832	15 169
Justice	30 603	25 210	2 684	2 582	5 292	4 679	0	714	1 015	0	6 331	23 297
Mer	1 447	1 301	0	299	200	327	53	0	0	4	201	1 084
PTT	400 587	356 370	0	128 106	79 338	81 036	4 317	15 826	3 049	704	8 927	321 303
Coopération	305	210	0	48	50	49	0	0	0	0	42	189
Relations ext.	3 763	2 409	0	150	662	303	0	31	150	699	175	2 170
Premier ministre	661	428	0	23	23	32	0	0	87	0	171	336
Solidarité nationale	22 504	15 501	1 682	2 750	3 216	3 524	324	1 379	11	250	1 182	14 318
Temps libre	147	90	0	0	0	0	0	0	0	0	85	85
Transports	8 923	7 428	0	1 390	2 079	1 580	229	629	0	145	850	6 902
Urbanisme et log.	69 962	61 381	66	28 032	7 993	18 605	106	1 043	0	645	662	57 152
CDC	6 172	3 841	0	1 167	935	836	0	471	0	197	28	3 634
CNCA	1 124	609	0	132	132	132	33	33	0	83	37	582
CNMSS	1 011	752	0	82	160	232	0	0	188	0	0	662
IGN	785	546	0	151	117	73	36	73	0	0	37	487
INRA	1 082	865	0	259	259	0	0	286	0	0	0	804
ISTPM	229	213	0	64	68	0	0	0	0	0	46	178
ONAC	1 294	1 232	0	276	47	391	0	19	322	0	8	1 063
ONF	6 256	4 563	0	788	2 607	594	0	0	98	0	194	4 281
ONIC	1 005	881	0	426	9	209	0	193	0	0	0	837
Total	1 723 924	1 416 705	388 556	259 698	232 101	203 868	32 623	39 849	12 427	4 812	155 144	1 329 078

Tableau X.69 Elections aux Commissions paritaires nationales 1980-82 - Taux de participation et % des suffrages exprimés (Cadre A)

Ministères	Abst.*	Blc nuls**	FEN	CGT	CFDT	FO	CGC	CFTC	UGAF	Loi 1901	Divers	Total SE
Agriculture	20,6	9,7	29,8	2,3	9,7	25,1	7,4	0,0	0,8	0,0	24,9	100,0
Anciens Combat.	25,7	11,3	0,0	8,5	12,8	56,7	0,0	0,0	0,0	2,1	19,9	100,0
Consommation	11,0	26,5	0,0	2,3	18,2	76,6	0,0	0,0	0,0	0,0	2,8	100,0
Culture	22,1	14,8	28,1	6,1	28,4	0,0	21,4	0,0	0,0	6,7	9,2	100,0
Défense	18,0	2,0	0,0	7,1	20,7	17,8	18,8	16,5	0,0	3,4	15,7	100,0
DOM-TOM	29,4	20,8	0,0	0,0	100,0	0,0	0,0	0,0	0,0	0,0	0,0	100,0
Economie et Fin.	10,8	3,8	0,0	14,1	21,2	27,4	14,1	3,0	0,7	1,6	18,0	100,0
Education (Admin.)	19,2	6,7	70,0	4,5	6,2	3,8	0,0	3,3	0,1	4,2	8,0	100,0
Education (Enseig.)	20,5	4,6	54,4	4,7	17,2	2,3	0,0	0,7	0,0	0,0	20,7	100,0
Industrie	36,3	12,3	2,1	3,2	3,2	0,5	0,0	0,0	0,0	0,0	90,9	100,0
Intérieur (Police)	35,4	12,4	0,0	0,0	0,0	4,9	0,0	0,0	0,0	0,0	95,1	100,0
Intérieur (Autres)	24,4	7,5	0,0	1,7	23,9	41,4	0,0	5,3	5,3	14,5	7,9	100,0
Justice	8,9	12,4	7,1	1,7	11,1	21,4	0,0	0,4	3,6	0,0	54,7	100,0
Mer	12,9	9,8	0,0	0,0	0,0	13,6	48,2	0,0	0,0	3,6	34,5	100,0
PTT	8,8	6,7	0,0	18,0	29,8	28,3	15,7	5,3	0,0	2,3	0,6	100,0
Coopération	31,3	0,0	0,0	15,8	15,8	15,8	0,0	0,0	0,0	0,0	52,6	100,0
Relations ext.	40,0	5,1	0,0	0,0	39,1	5,0	0,0	5,0	1,0	26,5	23,4	100,0
Premier ministre	16,8	16,9	0,0	8,7	8,7	0,0	0,0	0,0	30,1	0,0	52,4	100,0
Solidarité nationale	23,0	16,3	5,1	15,8	17,8	23,2	11,1	1,8	0,0	3,8	21,3	100,0
Temps libre	38,8	5,6	0,0	0,0	0,0	0,0	0,0	0,0	0,0	0,0	100,0	100,0
Transports	15,8	6,0	0,0	13,6	33,7	18,2	15,5	0,8	0,0	8,9	9,4	100,0
Urbanisme et log.	22,7	5,2	0,7	4,2	13,0	54,9	2,0	2,0	0,0	11,1	12,2	100,0
CDC	24,8	6,7	0,0	10,7	28,9	10,7	0,0	10,7	0,0	28,9	10,0	100,0
CNCA	35,8	5,3	0,0	11,1	11,1	11,1	0,0	0,0	0,0	46,1	20,6	100,0
CNMSS	-	-	-	-	-	-	-	-	-	-	-	-
IGN	28,3	8,9	0,0	21,9	25,7	13,6	13,6	13,6	0,0	0,0	11,7	100,0
INRA	20,1	7,1	0,0	32,2	32,2	0,0	0,0	35,6	0,0	0,0	0,0	100,0
ISTPM	8,0	18,8	0,0	55,4	30,4	0,0	0,0	0,0	0,0	0,0	14,3	100,0
ONAC	6,2	8,4	0,0	12,4	0,0	43,1	0,0	12,4	26,8	0,0	5,2	100,0
ONF	9,2	41,8	0,0	10,9	50,0	39,1	0,0	0,0	0,0	0,0	0,0	100,0
ONIC	10,4	16,7	0,0	46,0	6,0	24,0	0,0	24,0	0,0	0,0	0,0	100,0
Total	19,1	5,2	41,6	6,7	18,2	8,9	3,0	1,7	0,2	1,0	18,7	100,0

* Abstentions en pourcentage des inscrits ** Blancs et nuls en pourcentage des votants

Tableau X.70 Elections aux Commissions paritaires nationales 1980-82 - Taux de participation et % des suffrages exprimés (Cadre B)

Ministères	Abst.*	Blc nuls**	FEN	CGT	CFDT	FO	CGC	CFTC	UGAF	Loi 1901	Divers	Total SE
Agriculture	12,0	12,6	10,6	6,4	18,5	54,4	0,0	0,0	9,7	0,0	0,3	100,0
Anciens Combat.	16,5	-1,6	0,0	21,5	9,0	46,2	0,0	0,0	23,3	0,0	0,0	100,0
Consommation	10,3	-21,2	35,2	31,2	5,7	18,9	0,0	1,9	0,0	2,8	4,3	100,0
Culture	17,2	40,1	0,0	5,2	33,7	61,1	0,0	0,0	0,0	0,0	0,0	100,0
Défense	18,7	5,3	0,0	14,3	24,1	26,5	7,4	12,9	8,2	6,5	0,0	100,0
DOM-TOM	42,9	50,0	0,0	0,0	100,0	0,0	0,0	0,0	0,0	0,0	0,0	100,0
Economie et Fin.	10,5	0,3	0,0	24,2	24,1	29,6	0,0	5,9	2,0	0,4	13,7	100,0
Education (Admin.)	20,2	5,3	71,9	7,5	8,7	3,9	0,9	1,4	0,3	0,0	5,3	100,0
Education (Enseig.)	26,6	4,6	78,0	0,0	12,8	2,5	3,2	0,9	0,0	0,0	2,6	100,0
Industrie	21,6	11,5	0,0	7,7	12,3	8,8	0,0	0,0	32,3	14,2	24,8	100,0
Intérieur (Police)	18,6	1,6	0,0	1,5	3,9	14,0	6,9	7,7	0,0	0,0	65,9	100,0
Intérieur (Autres)	18,9	7,8	0,0	2,8	26,4	55,8	0,0	6,1	5,7	0,0	3,1	100,0
Justice	16,1	8,8	33,8	4,3	21,1	6,0	0,0	0,8	1,5	0,0	32,4	100,0
Mer	5,5	14,2	0,0	33,3	21,8	36,3	0,0	0,0	0,0	0,0	8,6	100,0
PTT	8,7	11,6	0,0	31,5	30,0	28,0	0,0	5,7	1,2	0,1	3,5	100,0
Coopération	27,1	11,8	0,0	22,2	26,7	24,4	0,0	0,0	0,0	0,0	26,7	100,0
Relations ext.	29,6	8,2	0,0	2,3	38,0	17,8	0,0	0,0	4,6	30,2	7,1	100,0
Premier ministre	37,5	11,7	0,0	1,9	1,9	0,0	0,0	0,0	30,2	0,0	66,0	100,0
Solidarité nationale	28,2	5,0	26,1	14,3	19,6	19,8	0,0	6,7	0,0	2,7	10,8	100,0
Temps libre	-	-	-	-	-	-	-	-	-	-	-	-
Transports	16,6	6,2	0,0	21,7	29,2	21,1	0,0	12,1	0,0	0,3	15,6	100,0
Urbanisme et log.	16,3	2,7	0,0	21,3	27,7	46,4	0,0	4,0	0,0	0,6	0,0	100,0
CDC	27,2	4,0	0,0	20,6	24,8	20,6	0,0	20,6	0,0	13,3	0,0	100,0
CNCA	37,0	0,9	0,0	27,8	27,8	27,8	8,3	8,3	0,0	0,0	0,0	100,0
CNMSS	22,9	19,4	0,0	4,5	15,0	52,6	0,0	0,0	27,8	0,0	0,0	100,0
IGN	38,5	6,4	0,0	23,1	30,6	23,1	0,0	23,1	0,0	0,0	0,0	100,0
INRA	-	-	-	-	-	-	-	-	-	-	-	-
ISTPM	8,0	13,0	0,0	40,0	60,0	0,0	0,0	0,0	0,0	0,0	0,0	100,0
ONAC	4,7	19,1	0,0	0,0	7,0	55,3	0,0	0,0	37,7	0,0	0,0	100,0
ONF	15,3	4,2	0,0	17,4	51,8	15,3	0,0	0,0	0,0	0,0	15,6	100,0
ONIC	4,9	3,0	0,0	50,2	0,0	26,2	0,0	23,6	0,0	0,0	0,0	100,0
Total	20,7	6,1	45,5	10,6	18,2	13,3	2,0	3,1	0,8	0,3	6,2	100,0

* Abstentions en pourcentage des inscrits ** Blancs et nuls en pourcentage des votants

Tableau X.71 Elections aux Commissions paritaires nationales 1980-82 - Taux de participation et % des suffrages exprimés (Cadre C-D)

Ministères	Abst.*	Blc nuls**	FEN	CGT	CFDT	FO	CGC	CFTC	UGAF	Loi 1901	Divers	Total SE
Agriculture	20,7	8,7	8,1	28,9	18,2	23,1	0,0	0,5	20,6	0,0	0,7	100,0
Anciens Combat.	14,0	11,3	0,0	26,8	8,8	49,3	0,0	0,0	14,8	0,0	0,4	100,0
Consommation	-	-	-	-	-	-	-	-	-	-	-	-
Culture	28,6	15,3	22,3	40,6	3,1	26,8	0,0	5,7	0,0	0,0	1,5	100,0
Défense	24,5	5,3	0,0	10,7	16,4	47,1	0,0	12,0	13,5	0,0	0,4	100,0
DOM-TOM	22,9	14,9	0,0	0,0	100,0	0,0	0,0	0,0	0,0	0,0	0,0	100,0
Economie et Fin.	10,4	3,3	0,0	28,4	21,1	28,0	0,0	5,6	2,1	0,0	14,9	100,0
Education (Admin.)	14,1	6,9	49,4	31,2	10,2	7,3	0,0	0,2	0,0	0,0	1,7	100,0
Education (Enseig.)	-	-	-	-	-	-	-	-	-	-	-	-
Industrie	48,2	24,3	0,0	22,8	28,2	32,9	0,0	0,0	4,7	0,3	11,1	100,0
Intérieur (Police)	18,9	1,0	0,0	4,9	3,5	7,5	19,8	3,4	0,0	0,0	61,0	100,0
Intérieur (Autres)	22,6	10,9	0,0	3,4	26,4	53,6	0,0	5,9	5,4	0,0	5,4	100,0
Justice	19,0	6,6	3,8	14,6	24,5	25,1	0,0	4,2	5,5	0,0	22,4	100,0
Mer	11,8	19,0	0,0	29,3	19,8	29,8	0,0	0,0	0,0	0,0	21,1	100,0
PTT	12,4	9,4	0,0	46,8	21,5	23,5	0,0	4,5	1,0	0,0	2,8	100,0
Coopération	32,9	14,7	0,0	33,3	33,3	33,3	0,0	0,0	0,0	0,0	0,0	100,0
Relations ext.	36,0	13,0	0,0	12,5	22,8	17,4	0,0	0,0	11,1	36,2	0,0	100,0
Premier ministre	41,3	26,2	0,0	7,2	7,2	17,8	0,0	0,0	22,2	0,0	45,6	100,0
Solidarité nationale	36,7	5,2	3,2	24,7	26,9	29,1	0,0	15,6	0,2	0,0	0,2	100,0
Temps libre	-	-	-	-	-	-	-	-	-	-	-	-
Transports	18,7	13,2	0,0	22,9	29,1	40,2	0,0	7,8	0,0	0,0	0,0	100,0
Urbanisme et log.	10,2	7,7	0,1	59,0	11,9	27,6	0,0	1,5	0,0	0,0	0,0	100,0
CDC	41,8	5,7	0,0	38,6	25,7	25,2	0,0	10,5	0,0	0,0	0,0	100,0
CNCA	52,7	5,2	0,0	27,9	27,9	27,9	8,2	8,2	0,0	0,0	0,0	100,0
CNMSS	26,3	9,9	0,0	14,4	26,5	30,6	0,0	0,0	28,5	0,0	0,0	100,0
IGN	16,8	26,2	0,0	90,3	0,0	0,0	0,0	0,0	0,0	0,0	9,7	100,0
INRA	-	-	-	-	-	-	-	-	-	-	-	-
ISTPM	5,8	16,3	0,0	20,7	32,9	0,0	0,0	0,0	0,0	0,0	46,3	100,0
ONAC	4,5	13,9	0,0	32,3	4,9	32,9	0,0	0,0	29,9	0,0	0,0	100,0
ONF	31,3	6,1	0,0	19,0	64,9	12,9	0,0	0,0	3,3	0,0	0,0	100,0
ONIC	17,1	1,4	0,0	53,1	0,0	24,5	0,0	22,4	0,0	0,0	0,0	100,0
Total	14,8	6,8	9,8	33,7	16,5	20,6	2,4	3,7	1,5	0,1	11,7	100,0

* Abstentions en pourcentage des inscrits ** Blancs et nuls en pourcentage des votants

Tableau X.72 Elections aux Commissions paritaires nationales 1980-82 - Taux de participation et % des suffrages exprimés (Ensemble des collèges)

Ministères	Abst.*	Blc nuls**	FEN	CGT	CFDT	FO	CGC	CFTC	UGAF	Loi 1901	Divers	Total SE
Agriculture	18,8	10,1	19,4	10,6	14,1	31,3	3,6	0,1	8,4	0,0	12,5	100,0
Anciens Combat.	14,9	9,6	0,0	25,3	9,0	49,1	0,0	0,0	15,5	0,1	1,1	100,0
Consommation	10,6	0,5	23,4	21,5	9,9	38,3	0,0	1,3	0,0	1,9	3,8	100,0
Culture	26,0	18,3	21,5	29,8	11,5	24,1	4,7	3,9	0,0	1,5	3,0	100,0
Défense	22,3	4,9	0,0	11,2	19,0	38,1	4,2	12,7	10,5	2,2	2,1	100,0
DOM-TOM	26,4	18,9	0,0	0,0	100,0	0,0	0,0	0,0	0,0	0,0	0,0	100,0
Economie et Fin.	10,5	2,7	0,0	24,7	21,9	28,3	2,6	5,2	1,8	0,4	15,2	100,0
Education (Admin.)	15,2	6,7	53,4	26,7	9,8	6,7	0,1	0,5	0,1	0,3	2,5	100,0
Education (Enseig.)	23,6	4,6	66,0	2,4	15,0	2,4	1,6	0,8	0,0	0,0	11,8	100,0
Industrie	39,3	16,8	0,9	11,2	14,3	14,1	0,0	0,0	9,2	3,4	46,9	100,0
Intérieur (Police)	19,2	1,3	0,0	4,3	3,5	8,4	17,7	4,0	0,0	0,0	62,2	100,0
Intérieur (Autres)	22,2	9,4	0,0	2,8	25,8	51,1	0,0	5,8	5,5	3,6	5,5	100,0
Justice	17,6	7,6	11,5	11,1	22,7	20,1	0,0	3,1	4,4	0,0	27,2	100,0
Mer	10,1	16,7	0,0	27,6	18,5	30,2	4,9	0,0	0,0	0,4	18,5	100,0
PTT	11,0	9,8	0,0	39,9	24,7	25,2	1,3	4,9	0,9	0,2	2,8	100,0
Coopération	31,1	10,0	0,0	25,4	26,5	25,9	0,0	0,0	0,0	0,0	22,2	100,0
Relations ext.	36,0	9,9	0,0	6,9	30,5	14,0	0,0	1,4	6,9	32,2	8,1	100,0
Premier ministre	35,2	21,5	0,0	6,8	6,8	9,5	0,0	0,0	25,9	0,0	50,9	100,0
Solidarité nationale	31,1	7,6	11,7	19,2	22,5	24,6	2,3	9,6	0,1	1,7	8,3	100,0
Temps libre	38,8	5,6	0,0	0,0	0,0	0,0	0,0	0,0	0,0	0,0	100,0	100,0
Transports	16,8	7,1	0,0	20,1	30,1	22,9	3,3	9,1	0,0	2,1	12,3	100,0
Urbanisme et log.	12,3	6,9	0,1	49,0	14,0	32,6	0,2	1,8	0,0	1,1	1,2	100,0
CDC	37,8	5,4	0,0	32,1	25,7	23,0	0,0	13,0	0,0	5,4	0,8	100,0
CNCA	45,8	4,4	0,0	22,7	22,7	22,7	5,7	5,7	0,0	14,3	6,4	100,0
CNMSS	25,6	12,0	0,0	12,4	24,2	35,0	0,0	0,0	28,4	0,0	0,0	100,0
IGN	30,4	10,8	0,0	31,0	24,0	15,0	7,4	15,0	0,0	0,0	7,6	100,0
INRA	20,1	7,1	0,0	32,2	32,2	0,0	0,0	35,6	0,0	0,0	0,0	100,0
ISTPM	7,0	16,4	0,0	36,0	38,2	0,0	0,0	0,0	0,0	0,0	25,8	100,0
ONAC	4,8	13,7	0,0	26,0	4,4	36,8	0,0	1,8	30,3	0,0	0,8	100,0
ONF	27,1	6,2	0,0	18,4	60,9	13,9	0,0	0,0	2,3	0,0	4,5	100,0
ONIC	12,3	5,0	0,0	50,9	1,1	25,0	0,0	23,1	0,0	0,0	0,0	100,0
Total	17,8	6,2	29,2	19,5	17,5	15,3	2,5	3,0	0,9	0,4	11,7	100,0

* Abstentions en pourcentage des inscrits ** Blancs et nuls en pourcentage des votants

Tableau X.73 Elections aux Commissions paritaires nationales 1981-83 - Suffrages absolus (Cadre A)

Ministères	Inscrits	votants	FEN	CGT	CFDT	FO	CGC	CFTC	UGAF	Loi 1901	Divers	Total SE
Agriculture	8 765	7 004	1 838	191	647	1 623	453	0	63	0	1 676	6 491
Anciens Combat.	214	159	0	12	18	80	0	0	0	3	28	141
Consommation	343	312	0	5	39	164	0	0	0	0	6	214
Culture	1 127	866	214	40	220	6	157	0	0	3	99	739
Défense	3 122	2 559	0	178	520	446	472	413	0	85	395	2 509
DOM-TOM	34	24	0	0	19	0	0	0	0	0	0	19
Economie et Fin.	31 796	28 222	0	3 741	5 831	7 449	3 841	812	268	0	5 226	27 168
Education (Admin.)	11 595	9 390	6 191	384	553	321	0	277	9	141	865	8 741
Education (Enseig.)	314 080	249 751	129 465	11 157	40 865	5 517	55	1 735	0	0	49 409	238 203
Industrie	1 354	849	16	23	53	0	0	0	0	0	654	746
Intérieur (Police)	1 900	1 228	0	0	0	53	0	0	0	0	1 023	1 076
Intérieur (Autres)	5 430	4 084	0	49	955	1 597	0	198	198	348	471	3 816
Justice	2 087	1 905	118	28	207	372	0	6	60	0	906	1 697
Mer	222	199	0	29	0	61	53	0	0	4	38	185
PTT	35 173	31 922	0	4 898	8 462	7 980	3 676	2 081	17	2 334	625	30 073
Coopération	115	81	0	0	16	2	0	0	0	0	42	60
Relations ext.	1 080	647	0	0	247	31	0	31	0	157	142	608
Premier ministre	163	129	0	11	11	0	0	0	29	0	61	112
Solidarité nationale	4 656	3 567	148	311	901	635	218	128	0	58	743	3 142
Temps libre	147	90	0	0	0	0	0	0	0	0	85	85
Transports	1 848	1 553	0	195	505	310	229	12	0	0	223	1 474
Urbanisme et log.	7 551	5 860	37	229	787	3 062	22	22	0	222	1 074	5 455
CDC	406	272	0	0	57	6	64	6	0	0	122	255
CNCA	273	172	0	4	31	0	0	0	0	0	111	146
CNMSS	0	0	0	0	0	0	0	0	0	0	0	0
IGN	398	274	0	44	63	36	36	36	0	0	27	242
INRA	1 126	825	0	139	319	0	0	301	0	0	0	759
ISTPM	78	72	0	0	27	18	0	0	0	0	4	49
ONAC	214	204	0	15	42	79	0	0	46	0	9	191
ONF	87	79	0	5	23	18	0	0	0	0	0	46
ONIC	201	180	0	69	9	36	0	36	0	0	0	150
Total	435 585	352 479	138 027	21 757	61 427	29 902	9 276	6 094	690	3 355	64 064	334 592

Tableau X.74 Elections aux Commissions paritaires nationales 1981-83 - Suffrages absolus (Cadre B)

Ministères	Inscrits	votants	FEN	CGT	CFDT	FO	CGC	CFTC	UGAF	Loi 1901	Divers	Total SE
Agriculture	3 819	3 329	311	209	582	1 543	0	0	282	0	10	2 937
Anciens Combat.	610	463	0	113	50	245	0	0	83	0	0	491
Consommation	389	349	145	132	16	105	0	8	0	3	18	427
Culture	662	530	0	16	103	187	0	0	0	0	0	306
Défense	7 832	6 339	0	905	1 459	1 641	308	841	327	379	217	6 077
DOM-TOM	14	8	0	0	4	0	0	0	0	0	0	4
Economie et Fin.	39 847	35 584	0	8 543	8 582	10 559	0	2 075	716	0	5 013	35 488
Education (Admin.)	21 663	17 101	11 416	1 313	1 430	671	152	324	44	0	841	16 191
Education (Enseig.)	328 505	241 158	179 394	0	29 328	5 858	7 298	2 178	0	0	5 925	229 981
Industrie	759	562	0	32	72	18	0	0	207	61	106	496
Intérieur (Police)	15 254	12 418	0	183	477	1 715	845	943	0	0	8 055	12 218
Intérieur (Autres)	4 561	3 702	0	97	903	1 904	0	208	196	0	106	3 414
Justice	7 654	6 408	1 966	251	1 228	365	0	49	89	0	1 886	5 834
Mer	590	560	0	195	74	203	0	0	0	0	29	501
PTT	122 460	110 072	0	30 165	33 629	26 347	0	7 700	1 434	93	4 242	103 610
Coopération	70	51	0	10	12	11	0	0	0	0	12	45
Relations ext.	713	506	0	5	134	61	0	0	20	20	229	469
Premier ministre	96	60	0	1	1	0	0	0	16	0	35	53
Solidarité nationale	7 612	5 491	1 332	679	1 276	924	0	361	0	139	548	5 259
Temps libre	0	0	0	0	0	0	0	0	0	0	0	0
Transports	5 800	4 851	0	987	1 333	954	0	549	0	0	737	4 560
Urbanisme et log.	8 633	7 319	0	1 403	1 846	3 409	0	353	0	41	0	7 052
CDC	1 264	898	0	207	195	210	0	150	0	0	101	863
CNCA	163	74	0	12	30	3	3	3	0	0	0	51
CNMSS	214	165	0	6	20	70	0	0	37	0	0	133
IGN	274	174	0	35	40	35	0	35	0	0	7	152
INRA	0	0	0	0	0	0	0	0	0	0	0	0
ISTPM	71	69	0	17	43	0	0	0	0	0	0	60
ONAC	161	148	0	4	8	61	0	0	50	0	0	123
ONF	1 533	1 299	0	216	644	190	0	0	0	0	194	1 244
ONIC	279	267	0	118	27	47	0	55	0	0	0	247
Total	581 502	459 955	194 564	45 854	83 546	57 336	8 606	15 832	3 501	736	28 311	438 286

Tableau X.75 Elections aux Commissions paritaires nationales 1981-83 - Suffrages absolus (Cadre C-D)

Ministères	Inscrits	votants	FEN	CGT	CFDT	FO	CGC	CFTC	UGAF	Loi 1901	Divers	Total SE
Agriculture	5 515	4 391	590	825	911	871	0	3	849	0	25	4 074
Anciens Combat.	3 646	3 124	0	742	254	1 387	0	0	382	0	10	2 775
Consommation	0	0	0	0	0	0	0	0	0	0	0	0
Culture	3 851	2 691	480	855	76	661	0	127	0	0	15	2 214
Défense	19 944	14 899	0	1 464	2 357	6 587	0	1 682	1 408	0	624	14 122
DOM-TOM	105	64	0	0	50	0	0	0	0	0	0	50
Economie et Fin.	95 638	85 414	0	23 204	17 547	23 044	0	4 603	1 832	0	12 274	82 504
Education (Admin.)	137 227	118 027	54 077	34 129	11 128	8 125	0	182	26	0	1 720	109 387
Education (Enseig.)	0	0	0	0	0	0	0	0	0	0	0	0
Industrie	1 942	1 062	0	180	252	213	0	0	65	0	139	849
Intérieur (Police)	86 771	70 371	0	3 395	2 428	5 196	13 819	2 333	0	0	42 470	69 641
Intérieur (Autres)	11 604	8 987	0	272	2 110	4 288	0	473	434	0	429	8 006
Justice	21 158	17 085	600	2 355	4 000	3 977	0	659	866	0	3 539	15 996
Mer	889	784	0	186	126	189	0	0	0	0	134	635
PTT	260 418	226 431	0	88 390	54 962	47 663	0	10 792	2 262	0	5 638	209 707
Coopération	251	134	0	22	44	64	0	0	0	0	0	130
Relations ext.	2 144	1 421	0	117	358	178	0	0	143	123	341	1 260
Premier ministre	415	242	0	13	13	41	0	0	40	0	77	184
Solidarité nationale	11 738	7 421	171	1 877	1 896	1 943	0	1 118	11	0	12	7 028
Temps libre	0	0	0	0	0	0	0	0	0	0	0	0
Transports	1 265	1 025	0	201	262	352	0	75	0	0	0	890
Urbanisme et log.	54 276	48 555	97	25 899	5 393	12 546	0	847	0	0	0	44 782
CDC	4 517	2 524	0	876	644	606	0	262	0	0	0	2 388
CNCA	613	224	0	70	94	6	6	6	0	0	0	182
CNMSS	798	583	0	76	140	162	0	0	146	0	0	524
IGN	98	60	0	31	0	0	0	0	0	0	5	36
INRA	0	0	0	0	0	0	0	0	0	0	0	0
ISTPM	86	80	0	0	20	0	0	0	0	0	33	53
ONAC	956	903	0	227	63	231	0	0	272	0	0	793
ONF	4 636	3 185	0	567	1 940	424	0	0	98	0	0	3 029
ONIC	546	435	0	214	0	103	0	112	0	0	0	429
Total	731 047	620 122	56 015	186 187	107 068	118 857	13 825	23 274	8 834	123	67 485	581 668

Tableau X.76 Elections aux Commissions paritaires nationales 1981-83 - Suffrages absolus (Ensemble des collèges)

Ministères	Inscrits	votants	FEN	CGT	CFDT	FO	CGC	CFTC	UGAF	Loi 1901	Divers	Total SE
Agriculture	18 099	14 724	2 739	1 225	2 140	4 037	453	3	1 194	0	1 711	13 502
Anciens Combat.	4 470	3 746	0	867	322	1 712	0	0	465	3	38	3 407
Consommation	732	661	145	137	55	269	0	8	0	3	24	641
Culture	5 640	4 087	694	911	399	854	157	127	0	3	114	3 259
Défense	30 898	23 797	0	2 547	4 336	8 674	780	2 936	1 735	464	1 236	22 708
DOM-TOM	153	96	0	0	73	0	0	0	0	0	0	73
Economie et Fin.	167 281	149 220	0	35 488	31 960	41 052	3 841	7 490	2 816	0	22 513	145 160
Education (Admin.)	170 485	144 518	71 684	35 826	13 111	9 117	152	783	79	141	3 426	134 319
Education (Enseig.)	642 585	490 909	308 859	11 157	70 193	11 375	7 353	3 913	0	0	55 334	468 184
Industrie	4 055	2 473	16	235	377	231	0	0	272	61	899	2 091
Intérieur (Police)	103 925	84 017	0	3 578	2 905	6 964	14 664	3 276	0	0	51 548	82 935
Intérieur (Autres)	21 595	16 773	0	418	3 968	7 789	0	879	828	348	1 006	15 236
Justice	30 899	25 398	2 684	2 634	5 435	4 714	0	714	1 015	0	6 331	23 527
Mer	1 701	1 543	0	410	200	453	53	0	0	4	201	1 321
PTT	418 051	368 425	0	123 453	97 053	81 990	3 676	20 573	3 713	2 427	10 505	343 390
Coopération	436	266	0	32	72	77	0	0	0	0	54	235
Relations ext.	3 937	2 574	0	122	739	270	0	31	163	300	712	2 337
Premier ministre	674	431	0	25	25	41	0	0	85	0	173	349
Solidarité nationale	24 006	16 479	1 651	2 867	4 073	3 502	218	1 607	11	197	1 303	15 429
Temps libre	147	90	0	0	0	0	0	0	0	0	85	85
Transports	8 913	7 429	0	1 383	2 100	1 616	229	636	0	0	960	6 924
Urbanisme et log.	70 460	61 734	134	27 531	8 026	19 017	22	1 222	0	263	1 074	57 289
CDC	6 187	3 694	0	1 083	896	822	64	418	0	0	223	3 506
CNCA	1 049	470	0	86	155	9	9	9	0	0	111	379
CNMSS	1 012	748	0	82	160	232	0	0	183	0	0	657
IGN	770	508	0	110	103	71	36	71	0	0	39	430
INRA	1 126	825	0	139	319	0	0	301	0	0	0	759
ISTPM	235	221	0	17	90	18	0	0	0	0	37	162
ONAC	1 331	1 255	0	246	113	371	0	0	368	0	9	1 107
ONF	6 256	4 563	0	788	2 607	632	0	0	98	0	194	4 319
ONIC	1 026	882	0	401	36	186	0	203	0	0	0	826
Total	1 748 134	1 432 556	388 606	253 798	252 041	206 095	31 707	45 200	13 025	4 214	159 860	1 354 546

Tableau X.77 Elections aux Commissions paritaires nationales 1981-83 - Taux de participation et % des suffrages exprimés (Cadre A)

Ministères	Abst.*	Blc nuls**	FEN	CGT	CFDT	FO	CGC	CFTC	UGAF	Loi 1901	Divers	Total SE
Agriculture	20,1	7,3	28,3	2,9	10,0	25,0	7,0	0,0	1,0	0,0	25,8	100,0
Anciens Combat.	25,7	11,3	0,0	8,5	12,8	56,7	0,0	0,0	0,0	2,1	19,9	100,0
Consommation	9,0	31,4	0,0	2,3	18,2	76,6	0,0	0,0	0,0	0,0	2,8	100,0
Culture	23,2	14,7	29,0	5,4	29,8	0,8	21,2	0,0	0,0	0,4	13,4	100,0
Défense	18,0	2,0	0,0	7,1	20,7	17,8	18,8	16,5	0,0	3,4	15,7	100,0
DOM-TOM	29,4	20,8	0,0	0,0	100,0	0,0	0,0	0,0	0,0	0,0	0,0	100,0
Economie et Fin.	11,2	3,7	0,0	13,8	21,5	27,4	14,1	3,0	1,0	0,0	19,2	100,0
Education (Admin.)	19,0	6,9	70,8	4,4	6,3	3,7	0,0	3,2	0,1	1,6	9,9	100,0
Education (Enseig.)	20,5	4,6	54,4	4,7	17,2	2,3	0,0	0,7	0,0	0,0	20,7	100,0
Industrie	37,3	12,1	2,1	3,1	7,1	0,0	0,0	0,0	0,0	0,0	87,7	100,0
Intérieur (Police)	35,4	12,4	0,0	0,0	0,0	4,9	0,0	0,0	0,0	0,0	95,1	100,0
Intérieur (Autres)	24,8	6,6	0,0	1,3	25,0	41,9	0,0	5,2	5,2	9,1	12,3	100,0
Justice	8,7	10,9	7,0	1,6	12,2	21,9	0,0	0,4	3,5	0,0	53,4	100,0
Mer	10,4	7,0	0,0	15,7	0,0	33,0	28,6	0,0	0,0	2,2	20,5	100,0
PTT	9,2	5,8	0,0	16,3	28,1	26,5	12,2	6,9	0,1	7,8	2,1	100,0
Coopération	29,6	25,9	0,0	0,0	26,7	3,3	0,0	0,0	0,0	0,0	70,0	100,0
Relations ext.	40,1	6,0	0,0	0,0	40,6	5,1	0,0	5,1	0,0	25,8	23,4	100,0
Premier ministre	20,9	13,2	0,0	9,8	9,8	0,0	0,0	0,0	25,9	0,0	54,5	100,0
Solidarité nationale	23,4	11,9	4,7	9,9	28,7	20,2	6,9	4,1	0,0	1,8	23,6	100,0
Temps libre	38,8	5,6	0,0	0,0	0,0	0,0	0,0	0,0	0,0	0,0	100,0	100,0
Transports	16,0	5,1	0,0	13,2	34,3	21,0	15,5	0,8	0,0	0,0	15,1	100,0
Urbanisme et log.	22,4	6,9	0,7	4,2	14,4	56,1	0,4	0,4	0,0	4,1	19,7	100,0
CDC	33,0	6,3	0,0	0,0	22,4	2,4	25,1	2,4	0,0	0,0	47,8	100,0
CNCA	37,0	15,1	0,0	2,7	21,2	0,0	0,0	0,0	0,0	0,0	76,0	100,0
CNMSS	-	-	-	-	-	-	-	-	-	-	-	-
IGN	31,2	11,7	0,0	18,2	26,0	14,9	14,9	14,9	0,0	0,0	11,2	100,0
INRA	26,7	8,0	0,0	18,3	42,0	0,0	0,0	39,7	0,0	0,0	0,0	100,0
ISTPM	7,7	31,9	0,0	0,0	55,1	36,7	0,0	0,0	0,0	0,0	8,2	100,0
ONAC	4,7	6,4	0,0	7,9	22,0	41,4	0,0	0,0	24,1	0,0	4,7	100,0
ONF	9,2	41,8	0,0	10,9	50,0	39,1	0,0	0,0	0,0	0,0	0,0	100,0
ONIC	10,4	16,7	0,0	46,0	6,0	24,0	0,0	24,0	0,0	0,0	0,0	100,0
Total	19,1	5,1	41,3	6,5	18,4	8,9	2,8	1,8	0,2	1,0	19,1	100,0

* Abstentions en pourcentage des inscrits ** Blancs et nuls en pourcentage des votants

Tableau X.78 Elections aux Commissions paritaires nationales 1981-83 - Taux de participation et % des suffrages exprimés (Cadre B)

Ministères	Abst.*	Blc nuls**	FEN	CGT	CFDT	FO	CGC	CFTC	UGAF	Loi 1901	Divers	Total SE
Agriculture	12,8	11,8	10,6	7,1	19,8	52,5	0,0	0,0	9,6	0,0	0,3	100,0
Anciens Combat.	24,1	-6,0	0,0	23,0	10,2	49,9	0,0	0,0	16,9	0,0	0,0	100,0
Consommation	10,3	-22,3	34,0	30,9	3,7	24,6	0,0	1,9	0,0	0,7	4,2	100,0
Culture	19,9	42,3	0,0	5,2	33,7	61,1	0,0	0,0	0,0	0,0	0,0	100,0
Défense	19,1	4,1	0,0	14,9	24,0	27,0	5,1	13,8	5,4	6,2	3,6	100,0
DOM-TOM	42,9	50,0	0,0	0,0	100,0	0,0	0,0	0,0	0,0	0,0	0,0	100,0
Economie et Fin.	10,7	0,3	0,0	24,1	24,2	29,8	0,0	5,8	2,0	0,0	14,1	100,0
Education (Admin.)	21,1	5,3	70,5	8,1	8,8	4,1	0,9	2,0	0,3	0,0	5,2	100,0
Education (Enseig.)	26,6	4,6	78,0	0,0	12,8	2,5	3,2	0,9	0,0	0,0	2,6	100,0
Industrie	26,0	11,7	0,0	6,5	14,5	3,6	0,0	0,0	41,7	12,3	21,4	100,0
Intérieur (Police)	18,6	1,6	0,0	1,5	3,9	14,0	6,9	7,7	0,0	0,0	65,9	100,0
Intérieur (Autres)	18,8	7,8	0,0	2,8	26,4	55,8	0,0	6,1	5,7	0,0	3,1	100,0
Justice	16,3	9,0	33,7	4,3	21,0	6,3	0,0	0,8	1,5	0,0	32,3	100,0
Mer	5,1	10,5	0,0	38,9	14,8	40,5	0,0	0,0	0,0	0,0	5,8	100,0
PTT	10,1	5,9	0,0	29,1	32,5	25,4	0,0	7,4	1,4	0,1	4,1	100,0
Coopération	27,1	11,8	0,0	22,2	26,7	24,4	0,0	0,0	0,0	0,0	26,7	100,0
Relations ext.	29,0	7,3	0,0	1,1	28,6	13,0	0,0	0,0	4,3	4,3	48,8	100,0
Premier ministre	37,5	11,7	0,0	1,9	1,9	0,0	0,0	0,0	30,2	0,0	66,0	100,0
Solidarité nationale	27,9	4,2	25,3	12,9	24,3	17,6	0,0	6,9	0,0	2,6	10,4	100,0
Temps libre	-	-	-	-	-	-	-	-	-	-	-	-
Transports	16,4	6,0	0,0	21,6	29,2	20,9	0,0	12,0	0,0	0,0	16,2	100,0
Urbanisme et log.	15,2	3,6	0,0	19,9	26,2	48,3	0,0	5,0	0,0	0,6	0,0	100,0
CDC	29,0	3,9	0,0	24,0	22,6	24,3	0,0	17,4	0,0	0,0	11,7	100,0
CNCA	54,6	31,1	0,0	23,5	58,8	5,9	5,9	5,9	0,0	0,0	0,0	100,0
CNMSS	22,9	19,4	0,0	4,5	15,0	52,6	0,0	0,0	27,8	0,0	0,0	100,0
IGN	36,5	12,6	0,0	23,0	26,3	23,0	0,0	23,0	0,0	0,0	4,6	100,0
INRA	-	-	-	-	-	-	-	-	-	-	-	-
ISTPM	2,8	13,0	0,0	28,3	71,7	0,0	0,0	0,0	0,0	0,0	0,0	100,0
ONAC	8,1	16,9	0,0	3,3	6,5	49,6	0,0	0,0	40,7	0,0	0,0	100,0
ONF	15,3	4,2	0,0	17,4	51,8	15,3	0,0	0,0	0,0	0,0	15,6	100,0
ONIC	4,3	7,5	0,0	47,8	10,9	19,0	0,0	22,3	0,0	0,0	0,0	100,0
Total	20,9	4,7	44,4	10,5	19,1	13,1	2,0	3,6	0,8	0,2	6,5	100,0

* Abstentions en pourcentage des inscrits ** Blancs et nuls en pourcentage des votants

Tableau X.79 Elections aux Commissions paritaires nationales 1981-83 - Taux de participation et % des suffrages exprimés (Cadre C-D)

Ministères	Abst.*	Blc nuls**	FEN	CGT	CFDT	FO	CGC	CFTC	UGAF	Loi 1901	Divers	Total SE
Agriculture	20,4	7,2	14,5	20,3	22,4	21,4	0,0	0,1	20,8	0,0	0,6	100,0
Anciens Combat.	14,3	11,2	0,0	26,7	9,2	50,0	0,0	0,0	13,8	0,0	0,4	100,0
Consommation	-	-	-	-	-	-	-	-	-	-	-	-
Culture	30,1	17,7	21,7	38,6	3,4	29,9	0,0	5,7	0,0	0,0	0,7	100,0
Défense	25,3	5,2	0,0	10,4	16,7	46,6	0,0	11,9	10,0	0,0	4,4	100,0
DOM-TOM	39,0	21,9	0,0	0,0	100,0	0,0	0,0	0,0	0,0	0,0	0,0	100,0
Economie et Fin.	10,7	3,4	0,0	28,1	21,3	27,9	0,0	5,6	2,2	0,0	14,9	100,0
Education (Admin.)	14,0	7,3	49,4	31,2	10,2	7,4	0,0	0,2	0,0	0,0	1,6	100,0
Education (Enseig.)	-	-	-	-	-	-	-	-	-	-	-	-
Industrie	45,3	20,1	0,0	21,2	29,7	25,1	0,0	0,0	7,7	0,0	16,4	100,0
Intérieur (Police)	18,9	1,0	0,0	4,9	3,5	7,5	19,8	3,4	0,0	0,0	61,0	100,0
Intérieur (Autres)	22,6	10,9	0,0	3,4	26,4	53,6	0,0	5,9	5,4	0,0	5,4	100,0
Justice	19,3	6,4	3,8	14,7	25,0	24,9	0,0	4,1	5,4	0,0	22,1	100,0
Mer	11,8	19,0	0,0	29,3	19,8	29,8	0,0	0,0	0,0	0,0	21,1	100,0
PTT	13,1	7,4	0,0	42,1	26,2	22,7	0,0	5,1	1,1	0,0	2,7	100,0
Coopération	46,6	3,0	0,0	16,9	33,8	49,2	0,0	0,0	0,0	0,0	0,0	100,0
Relations ext.	33,7	11,3	0,0	9,3	28,4	14,1	0,0	0,0	11,3	9,8	27,1	100,0
Premier ministre	41,7	24,0	0,0	7,1	7,1	22,3	0,0	0,0	21,7	0,0	41,8	100,0
Solidarité nationale	36,8	5,3	2,4	26,7	27,0	27,6	0,0	15,9	0,2	0,0	0,2	100,0
Temps libre	-	-	-	-	-	-	-	-	-	-	-	-
Transports	19,0	13,2	0,0	22,6	29,4	39,6	0,0	8,4	0,0	0,0	0,0	100,0
Urbanisme et log.	10,5	7,8	0,2	57,8	12,0	28,0	0,0	1,9	0,0	0,0	0,0	100,0
CDC	44,1	5,4	0,0	36,7	27,0	25,4	0,0	11,0	0,0	0,0	0,0	100,0
CNCA	63,5	18,8	0,0	38,5	51,6	3,3	3,3	3,3	0,0	0,0	0,0	100,0
CNMSS	26,9	10,1	0,0	14,5	26,7	30,9	0,0	0,0	27,9	0,0	0,0	100,0
IGN	38,8	40,0	0,0	86,1	0,0	0,0	0,0	0,0	0,0	0,0	13,9	100,0
INRA	-	-	-	-	-	-	-	-	-	-	-	-
ISTPM	7,0	33,8	0,0	0,0	37,7	0,0	0,0	0,0	0,0	0,0	62,3	100,0
ONAC	5,5	12,2	0,0	28,6	7,9	29,1	0,0	0,0	34,3	0,0	0,0	100,0
ONF	31,3	4,9	0,0	18,7	64,0	14,0	0,0	0,0	3,2	0,0	0,0	100,0
ONIC	20,3	1,4	0,0	49,9	0,0	24,0	0,0	26,1	0,0	0,0	0,0	100,0
Total	15,2	6,2	9,6	32,0	18,4	20,4	2,4	4,0	1,5	0,0	11,6	100,0

* Abstentions en pourcentage des inscrits ** Blancs et nuls en pourcentage des votants

Tableau X.80 Elections aux Commissions paritaires nationales 1981-83 - Taux de participation et % des suffrages exprimés (Ensemble des collèges)

Ministères	Abst.*	Blc nuls**	FEN	CGT	CFDT	FO	CGC	CFTC	UGAF	Loi 1901	Divers	Total SE
Agriculture	18,6	8,3	20,3	9,1	15,8	29,9	3,4	0,0	8,8	0,0	12,7	100,0
Anciens Combat.	16,2	9,0	0,0	25,4	9,5	50,2	0,0	0,0	13,6	0,1	1,1	100,0
Consommation	9,7	3,0	22,6	21,4	8,6	42,0	0,0	1,2	0,0	0,5	3,7	100,0
Culture	27,5	20,3	21,3	28,0	12,2	26,2	4,8	3,9	0,0	0,1	3,5	100,0
Défense	23,0	4,6	0,0	11,2	19,1	38,2	3,4	12,9	7,6	2,0	5,4	100,0
DOM-TOM	37,3	24,0	0,0	0,0	100,0	0,0	0,0	0,0	0,0	0,0	0,0	100,0
Economie et Fin.	10,8	2,7	0,0	24,4	22,0	28,3	2,6	5,2	1,9	0,0	15,5	100,0
Education (Admin.)	15,2	7,1	53,4	26,7	9,8	6,8	0,1	0,6	0,1	0,1	2,6	100,0
Education (Enseig.)	23,6	4,6	66,0	2,4	15,0	2,4	1,6	0,8	0,0	0,0	11,8	100,0
Industrie	39,0	15,4	0,8	11,2	18,0	11,0	0,0	0,0	13,0	2,9	43,0	100,0
Intérieur (Police)	19,2	1,3	0,0	4,3	3,5	8,4	17,7	4,0	0,0	0,0	62,2	100,0
Intérieur (Autres)	22,3	9,2	0,0	2,7	26,0	51,1	0,0	5,8	5,4	2,3	6,6	100,0
Justice	17,8	7,4	11,4	11,2	23,1	20,0	0,0	3,0	4,3	0,0	26,9	100,0
Mer	9,3	14,4	0,0	31,0	15,1	34,3	4,0	0,0	0,0	0,3	15,2	100,0
PTT	11,9	6,8	0,0	36,0	28,3	23,9	1,1	6,0	1,1	0,7	3,1	100,0
Coopération	39,0	11,7	0,0	13,6	30,6	32,8	0,0	0,0	0,0	0,0	23,0	100,0
Relations ext.	34,6	9,2	0,0	5,2	31,6	11,6	0,0	1,3	7,0	12,8	30,5	100,0
Premier ministre	36,1	19,0	0,0	7,2	7,2	11,7	0,0	0,0	24,4	0,0	49,6	100,0
Solidarité nationale	31,4	6,4	10,7	18,6	26,4	22,7	1,4	10,4	0,1	1,3	8,4	100,0
Temps libre	38,8	5,6	0,0	0,0	0,0	0,0	0,0	0,0	0,0	0,0	100,0	100,0
Transports	16,6	6,8	0,0	20,0	30,3	23,3	3,3	9,2	0,0	0,0	13,9	100,0
Urbanisme et log.	12,4	7,2	0,2	48,1	14,0	33,2	0,0	2,1	0,0	0,5	1,9	100,0
CDC	40,3	5,1	0,0	30,9	25,6	23,4	1,8	11,9	0,0	0,0	6,4	100,0
CNCA	55,2	19,4	0,0	22,7	40,9	2,4	2,4	2,4	0,0	0,0	29,3	100,0
CNMSS	26,1	12,2	0,0	12,5	24,4	35,3	0,0	0,0	27,9	0,0	0,0	100,0
IGN	34,0	15,4	0,0	25,6	24,0	16,5	8,4	16,5	0,0	0,0	9,1	100,0
INRA	26,7	8,0	0,0	18,3	42,0	0,0	0,0	39,7	0,0	0,0	0,0	100,0
ISTPM	6,0	26,7	0,0	10,5	55,6	11,1	0,0	0,0	0,0	0,0	22,8	100,0
ONAC	5,7	11,8	0,0	22,2	10,2	33,5	0,0	0,0	33,2	0,0	0,8	100,0
ONF	27,1	5,3	0,0	18,2	60,4	14,6	0,0	0,0	2,3	0,0	4,5	100,0
ONIC	14,0	6,3	0,0	48,5	4,4	22,5	0,0	24,6	0,0	0,0	0,0	100,0
Total	18,1	5,4	28,7	18,7	18,6	15,2	2,3	3,3	1,0	0,3	11,8	100,0

* Abstentions en pourcentage des inscrits ** Blancs et nuls en pourcentage des votants

Tableau X.81 Elections aux Commissions paritaires nationales 1982-84 - Suffrages absolus (Cadre A)

Ministères	Inscrits	Votants	FEN	CGT	CFDT	FO	CGC	CFTC	UGAF	Divers	Total SE
Agriculture	9 323	7 472	1 816	196	727	1 634	0	36	63	2 408	6 880
Anciens Combattants	213	173	0	9	14	77	0	0	9	36	145
Culture	1 317	947	192	36	278	37	157	7	0	102	809
Défense	3 109	2 564	0	178	521	454	472	413	0	479	2 517
DOM-TOM	39	19	0	0	12	0	0	0	0	0	12
Economie et Finances	32 140	28 513	0	3 735	5 886	7 632	3 843	812	268	5 229	27 405
Education (Administr.)	11 278	9 018	5 885	393	561	353	0	287	0	904	8 383
Education (Enseignants)	345 182	274 640	129 102	12 035	37 828	32 784	0	3 035	0	45 898	260 682
Industrie	1 368	843	0	32	66	0	89	0	0	565	752
Intérieur (Police)	1 932	1 468	0	0	0	197	14	0	0	1 214	1 425
Intérieur (Autres)	5 422	4 019	0	49	955	1 597	0	198	0	970	3 769
Justice	2 135	1 917	108	28	244	366	0	6	52	873	1 677
Mer	251	218	0	34	5	65	57	5	0	35	201
PTT	35 173	31 922	0	4 898	8 462	7 980	3 676	2 081	17	2 959	30 073
Coopération	115	69	0	0	21	2	0	0	0	12	35
Relations extérieures	1 097	688	0	0	156	90	0	90	0	301	637
Premier ministre	122	105	0	11	11	0	0	0	29	38	89
Travail, santé	4 609	3 495	0	256	1 009	611	329	128	0	735	3 068
Temps libre	422	280	248	0	0	0	0	0	0	0	248
Transports	1 818	1 553	0	156	513	338	215	15	0	231	1 468
Urbanisme et logement	7 566	5 859	55	245	808	3 070	23	23	0	1 227	5 451
CDC	406	272	0	0	57	6	64	6	0	122	255
CNCA	273	172	0	4	31	0	0	0	0	111	146
CNMSS	0	0	0	0	0	0	0	0	0	0	0
IGN	368	207	0	33	52	25	25	25	0	27	187
INJS et INJA	207	122	103	0	0	0	0	0	0	0	103
INRA	1 126	825	0	139	319	0	0	301	0	0	759
ISTPM	78	72	0	0	27	18	0	0	0	4	49
ONAC	214	204	0	15	42	79	0	0	46	9	191
ONF	87	79	0	5	23	18	0	0	0	0	46
ONIC	215	177	0	61	17	36	0	36	0	0	150
Autres	11	11	0	0	2	0	0	0	0	9	11
Total	467 616	377 923	137 509	22 548	58 647	57 469	8 964	7 504	484	64 498	357 623

Tableau X.82 Elections aux Commissions paritaires nationales 1982-84 - Suffrages absolus (Cadre B)

Ministères	Inscrits	Votants	FEN	CGT	CFDT	FO	CGC	CFTC	UGAF	Divers	Total SE
Agriculture	3 864	3 364	311	245	451	1 516	0	0	473	0	2 996
Anciens Combattants	608	502	0	101	51	249	0	0	86	0	487
Culture	790	630	180	151	33	124	0	8	0	7	503
Défense	8 021	6 429	0	783	1 430	1 607	366	874	153	951	6 164
DOM-TOM	14	8	0	0	4	0	0	0	0	0	4
Economie et Finances	40 232	36 775	0	8 556	8 698	10 759	0	2 075	716	5 007	35 811
Education (Administr.)	23 310	18 289	12 193	1 314	1 761	671	152	324	0	885	17 300
Education (Enseignants)	337 374	271 560	172 263	0	31 962	28 336	0	2 106	0	19 887	254 554
Industrie	829	554	0	18	66	14	0	0	234	134	466
Intérieur (Police)	15 349	12 777	0	183	477	1 784	802	943	492	7 578	12 259
Intérieur (Autres)	4 626	3 741	0	184	912	1 881	0	209	0	294	3 480
Justice	8 334	6 716	1 843	250	1 600	335	0	75	97	1 886	6 086
Mer	586	559	0	200	79	209	6	6	0	0	500
PTT	122 460	110 072	0	30 165	33 629	26 347	0	7 700	1 434	4 335	103 610
Coopération	96	74	0	3	18	33	0	0	0	0	54
Relations extérieures	782	540	0	5	132	93	0	0	32	239	501
Premier ministre	108	72	0	2	2	12	0	0	8	34	58
Travail, santé	6 256	4 531	767	663	1 261	915	0	380	0	371	4 357
Temps libre	0	0	0	0	0	0	0	0	0	0	0
Transports	6 643	5 222	0	704	1 325	956	0	781	0	1 116	4 882
Urbanisme et logement	8 633	7 319	0	1 403	1 846	3 409	0	353	0	41	7 052
CDC	1 264	898	0	207	195	210	0	150	0	101	863
CNCA	163	74	0	12	30	3	3	3	0	0	51
CNMSS	214	165	0	6	20	70	0	0	0	37	133
IGN	274	174	0	35	40	35	0	35	0	7	152
INJS et INJA	0	0	0	0	0	0	0	0	0	0	0
INRA	0	0	0	0	0	0	0	0	0	0	0
ISTPM	71	69	0	17	43	0	0	0	0	0	60
ONAC	161	148	0	4	8	61	0	0	50	0	123
ONF	1 570	1 322	0	214	637	196	0	0	24	194	1 265
ONIC	279	267	0	118	27	47	0	55	0	0	247
Autres	98	89	0	0	3	0	0	0	0	77	80
Total	593 009	492 940	187 557	45 543	86 740	79 872	1 329	16 077	3 799	43 181	464 098

Tableau X.83 Elections aux Commissions paritaires nationales 1982-84 - Suffrages absolus (Cadre C-D)

Ministères	Inscrits	Votants	FEN	CGT	CFDT	FO	CGC	CFTC	UGAF	Divers	Total SE
Agriculture	5 672	4 552	666	840	890	978	0	0	860	25	4 259
Anciens Combattants	3 701	3 097	0	732	254	1 373	0	0	388	0	2 747
Culture	3 880	2 563	522	782	125	609	0	79	0	0	2 117
Défense	19 853	14 810	0	1 449	2 365	6 519	0	1 660	0	2 040	14 033
DOM-TOM	105	64	0	0	50	0	0	0	0	0	50
Economie et Finances	96 258	85 778	0	23 169	17 440	23 195	0	4 694	1 832	12 512	82 842
Education (Administr.)	146 175	121 925	55 241	29 008	10 293	13 268	0	587	26	1 647	110 070
Education (Enseignants)	0	0	0	0	0	0	0	0	0	0	0
Industrie	1 981	1 148	0	155	356	188	0	0	131	146	976
Intérieur (Police)	87 336	74 342	0	3 368	2 377	5 309	13 871	2 524	0	43 423	70 872
Intérieur (Autres)	11 673	9 049	0	417	2 036	4 335	0	479	0	822	8 089
Justice	21 704	17 405	670	2 367	4 086	4 142	0	659	788	3 546	16 258
Mer	884	759	0	204	144	241	0	17	0	11	617
PTT	260 418	226 431	0	88 390	54 962	47 663	0	10 792	2 262	5 638	209 707
Coopération	261	136	0	22	44	65	0	0	0	0	131
Relations extérieures	2 247	1 444	0	92	367	232	0	12	127	486	1 316
Premier ministre	438	263	0	6	6	87	0	0	71	61	231
Travail, santé	11 783	7 503	171	1 884	1 908	1 983	0	1 136	11	12	7 105
Temps libre	0	0	0	0	0	0	0	0	0	0	0
Transports	1 584	1 226	0	159	311	465	0	75	0	54	1 064
Urbanisme et logement	54 377	48 565	97	25 891	5 379	12 586	0	824	0	0	44 777
CDC	4 517	2 524	0	876	644	606	0	262	0	0	2 388
CNCA	613	224	0	70	94	6	6	6	0	0	182
CNMSS	950	643	0	83	141	189	0	0	0	150	563
IGN	98	60	0	31	0	0	0	0	0	5	36
INJS et INJA	0	0	0	0	0	0	0	0	0	0	0
INRA	0	0	0	0	0	0	0	0	0	0	0
ISTPM	86	80	0	0	20	0	0	0	0	33	53
ONAC	956	903	0	227	63	231	0	0	272	0	793
ONF	4 747	3 226	0	565	1 891	441	0	0	173	0	3 070
ONIC	535	457	0	205	44	98	0	101	0	0	448
Autres	380	354	0	0	12	9	0	0	0	242	263
Total	743 212	629 531	57 367	180 992	106 302	124 818	13 877	23 907	6 941	70 853	585 057

Tableau X.84 Elections aux Commissions paritaires nationales 1982-84 - Suffrages absolus (Ensemble des collèges)

Ministères	Inscrits	Votants	FEN	CGT	CFDT	FO	CGC	CFTC	UGAF	Divers	Total SE
Agriculture	18 859	15 388	2 793	1 281	2 068	4 128	0	36	1 396	2 433	14 135
Anciens Combattants	4 522	3 772	0	842	319	1 699	0	0	483	36	3 379
Culture	5 987	4 140	894	969	436	770	157	94	0	109	3 429
Défense	30 983	23 803	0	2 410	4 316	8 580	838	2 947	153	3 470	22 714
DOM-TOM	158	91	0	0	66	0	0	0	0	0	66
Economie et Finances	168 630	151 066	0	35 460	32 024	41 586	3 843	7 581	2 816	22 748	146 058
Education (Administr.)	180 763	149 232	73 319	30 715	12 615	14 292	152	1 198	26	3 436	135 753
Education (Enseignants)	682 556	546 200	301 365	12 035	69 790	61 120	0	5 141	0	65 785	515 236
Industrie	4 178	2 545	0	205	488	202	89	0	365	845	2 194
Intérieur (Police)	104 617	88 587	0	3 551	2 854	7 290	14 687	3 467	492	52 215	84 556
Intérieur (Autres)	21 721	16 809	0	650	3 903	7 813	0	886	0	2 086	15 338
Justice	32 173	26 038	2 621	2 645	5 930	4 843	0	740	937	6 305	24 021
Mer	1 721	1 536	0	438	228	515	63	28	0	46	1 318
PTT	418 051	368 425	0	123 453	97 053	81 990	3 676	20 573	3 713	12 932	343 390
Coopération	472	279	0	25	83	100	0	0	0	12	220
Relations extérieures	4 126	2 672	0	97	655	415	0	102	159	1 026	2 454
Premier ministre	668	440	0	19	19	99	0	0	108	133	378
Travail, santé	22 648	15 529	938	2 803	4 178	3 509	329	1 644	11	1 118	14 530
Temps libre	422	280	248	0	0	0	0	0	0	0	248
Transports	10 045	8 001	0	1 019	2 149	1 759	215	871	0	1 401	7 414
Urbanisme et logement	70 576	61 743	152	27 539	8 033	19 065	23	1 200	0	1 268	57 280
CDC	6 187	3 694	0	1 083	896	822	64	418	0	223	3 506
CNCA	1 049	470	0	86	155	9	9	9	0	111	379
CNMSS	1 164	808	0	89	161	259	0	0	0	187	696
IGN	740	441	0	99	92	60	25	60	0	39	375
INJS et INJA	207	122	103	0	0	0	0	0	0	0	103
INRA	1 126	825	0	139	319	0	0	301	0	0	759
ISTPM	235	221	0	17	90	18	0	0	0	37	162
ONAC	1 331	1 255	0	246	113	371	0	0	368	9	1 107
ONF	6 404	4 627	0	784	2 551	655	0	0	197	194	4 381
ONIC	1 029	901	0	384	88	181	0	192	0	0	845
Autres	489	454	0	0	17	9	0	0	0	328	354
Total	1 803 837	1 500 394	382 433	249 083	251 689	262 159	24 170	47 488	11 224	178 532	1 406 778

Tableau X.85 Elections aux Commissions paritaires nationales 1982-84 - Taux de participation et % des suffrages exprimés (Cadre A)

Ministères	Abst.*	Blc nuls**	FEN	CGT	CFDT	FO	CGC	CFTC	UGAF	Divers	Total SE
Agriculture	19,9	7,9	26,4	2,8	10,6	23,8	0,0	0,5	0,9	35,0	100,0
Anciens Combattants	18,8	16,2	0,0	6,2	9,7	53,1	0,0	0,0	6,2	24,8	100,0
Culture	28,1	14,6	23,7	4,4	34,4	4,6	19,4	0,9	0,0	12,6	100,0
Défense	17,5	1,8	0,0	7,1	20,7	18,0	18,8	16,4	0,0	19,0	100,0
DOM-TOM	51,3	36,8	0,0	0,0	100,0	0,0	0,0	0,0	0,0	0,0	100,0
Economie et Finances	11,3	3,9	0,0	13,6	21,5	27,8	14,0	3,0	1,0	19,1	100,0
Education (Administr.)	20,0	7,0	70,2	4,7	6,7	4,2	0,0	3,4	0,0	10,8	100,0
Education (Enseignants)	20,4	5,1	49,5	4,6	14,5	12,6	0,0	1,2	0,0	17,6	100,0
Industrie	38,4	10,8	0,0	4,3	8,8	0,0	11,8	0,0	0,0	75,1	100,0
Intérieur (Police)	24,0	2,9	0,0	0,0	0,0	13,8	1,0	0,0	0,0	85,2	100,0
Intérieur (Autres)	25,9	6,2	0,0	1,3	25,3	42,4	0,0	5,3	0,0	25,7	100,0
Justice	10,2	12,5	6,4	1,7	14,5	21,8	0,0	0,4	3,1	52,1	100,0
Mer	13,1	7,8	0,0	16,9	2,5	32,3	28,4	2,5	0,0	17,4	100,0
PTT	9,2	5,8	0,0	16,3	28,1	26,5	12,2	6,9	0,1	9,8	100,0
Coopération	40,0	49,3	0,0	0,0	60,0	5,7	0,0	0,0	0,0	34,3	100,0
Relations extérieures	37,3	7,4	0,0	0,0	24,5	14,1	0,0	14,1	0,0	47,3	100,0
Premier ministre	13,9	15,2	0,0	12,4	12,4	0,0	0,0	0,0	32,6	42,7	100,0
Travail, santé	24,2	12,2	0,0	8,3	32,9	19,9	10,7	4,2	0,0	24,0	100,0
Temps libre	33,6	11,4	100,0	0,0	0,0	0,0	0,0	0,0	0,0	0,0	100,0
Transports	14,6	5,5	0,0	10,6	34,9	23,0	14,6	1,0	0,0	15,7	100,0
Urbanisme et logement	22,6	7,0	1,0	4,5	14,8	56,3	0,4	0,4	0,0	22,5	100,0
CDC	33,0	6,3	0,0	0,0	22,4	2,4	25,1	2,4	0,0	47,8	100,0
CNCA	37,0	15,1	0,0	2,7	21,2	0,0	0,0	0,0	0,0	76,0	100,0
CNMSS	-	-	-	-	-	-	-	-	-	-	-
IGN	43,8	9,7	0,0	17,6	27,8	13,4	13,4	13,4	0,0	14,4	100,0
INJS et INJA	41,1	15,6	100,0	0,0	0,0	0,0	0,0	0,0	0,0	0,0	100,0
INRA	26,7	8,0	0,0	18,3	42,0	0,0	0,0	39,7	0,0	0,0	100,0
ISTPM	7,7	31,9	0,0	0,0	55,1	36,7	0,0	0,0	0,0	8,2	100,0
ONAC	4,7	6,4	0,0	7,9	22,0	41,4	0,0	0,0	24,1	4,7	100,0
ONF	9,2	41,8	0,0	10,9	50,0	39,1	0,0	0,0	0,0	0,0	100,0
ONIC	17,7	15,3	0,0	40,7	11,3	24,0	0,0	24,0	0,0	0,0	100,0
Autres	0,0	0,0	0,0	0,0	18,2	0,0	0,0	0,0	0,0	81,8	100,0
Total	19,2	5,4	38,5	6,3	16,4	16,1	2,5	2,1	0,1	18,0	100,0

* Abstentions en pourcentage des inscrits ** Blancs et nuls en pourcentage des votants

Tableau X.86 Elections aux Commissions paritaires nationales 1982-84 - Taux de participation et % des suffrages exprimés (Cadre B)

Ministères	Abst.*	Blc nuls**	FEN	CGT	CFDT	FO	CGC	CFTC	UGAF	Divers	Total SE
Agriculture	12,9	10,9	10,4	8,2	15,1	50,6	0,0	0,0	15,8	0,0	100,0
Anciens Combattants	17,4	3,0	0,0	20,7	10,5	51,1	0,0	0,0	17,7	0,0	100,0
Culture	20,3	20,2	35,8	30,0	6,6	24,7	0,0	1,6	0,0	1,4	100,0
Défense	19,8	4,1	0,0	12,7	23,2	26,1	5,9	14,2	2,5	15,4	100,0
DOM-TOM	42,9	50,0	0,0	0,0	100,0	0,0	0,0	0,0	0,0	0,0	100,0
Economie et Finances	8,6	2,6	0,0	23,9	24,3	30,0	0,0	5,8	2,0	14,0	100,0
Education (Administr.)	21,5	5,4	70,5	7,6	10,2	3,9	0,9	1,9	0,0	5,1	100,0
Education (Enseignants)	19,5	6,3	67,7	0,0	12,6	11,1	0,0	0,8	0,0	7,8	100,0
Industrie	33,2	15,9	0,0	3,9	14,2	3,0	0,0	0,0	50,2	28,8	100,0
Intérieur (Police)	16,8	4,1	0,0	1,5	3,9	14,6	6,5	7,7	4,0	61,8	100,0
Intérieur (Autres)	19,1	7,0	0,0	5,3	26,2	54,1	0,0	6,0	0,0	8,4	100,0
Justice	19,4	9,4	30,3	4,1	26,3	5,5	0,0	1,2	1,6	31,0	100,0
Mer	4,6	10,6	0,0	40,0	15,8	41,8	1,2	1,2	0,0	0,0	100,0
PTT	10,1	5,9	0,0	29,1	32,5	25,4	0,0	7,4	1,4	4,2	100,0
Coopération	22,9	27,0	0,0	5,6	33,3	61,1	0,0	0,0	0,0	0,0	100,0
Relations extérieures	30,9	7,2	0,0	1,0	26,3	18,6	0,0	0,0	6,4	47,7	100,0
Premier ministre	33,3	19,4	0,0	3,4	3,4	20,7	0,0	0,0	13,8	58,6	100,0
Travail, santé	27,6	3,8	17,6	15,2	28,9	21,0	0,0	8,7	0,0	8,5	100,0
Temps libre	-	-	-	-	-	-	-	-	-	-	-
Transports	21,4	6,5	0,0	14,4	27,1	19,6	0,0	16,0	0,0	22,9	100,0
Urbanisme et logement	15,2	3,6	0,0	19,9	26,2	48,3	0,0	5,0	0,0	0,6	100,0
CDC	29,0	3,9	0,0	24,0	22,6	24,3	0,0	17,4	0,0	11,7	100,0
CNCA	54,6	31,1	0,0	23,5	58,8	5,9	5,9	5,9	0,0	0,0	100,0
CNMSS	22,9	19,4	0,0	4,5	15,0	52,6	0,0	0,0	0,0	27,8	100,0
IGN	36,5	12,6	0,0	23,0	26,3	23,0	0,0	23,0	0,0	4,6	100,0
INJS et INJA	-	-	-	-	-	-	-	-	-	-	-
INRA	-	-	-	-	-	-	-	-	-	-	-
ISTPM	2,8	13,0	0,0	28,3	71,7	0,0	0,0	0,0	0,0	0,0	100,0
ONAC	8,1	16,9	0,0	3,3	6,5	49,6	0,0	0,0	40,7	0,0	100,0
ONF	15,8	4,3	0,0	16,9	50,4	15,5	0,0	0,0	1,9	15,3	100,0
ONIC	4,3	7,5	0,0	47,8	10,9	19,0	0,0	22,3	0,0	0,0	100,0
Autres	9,2	10,1	0,0	0,0	3,8	0,0	0,0	0,0	0,0	96,3	100,0
Total	16,9	5,9	40,4	9,8	18,7	17,2	0,3	3,5	0,8	9,3	100,0

* Abstentions en pourcentage des inscrits ** Blancs et nuls en pourcentage des votants

Tableau X.87 Elections aux Commissions paritaires nationales 1982-84 - Taux de participation et % des suffrages exprimés (Cadre C-D)

Ministères	Abst.*	Blc nuls**	FEN	CGT	CFDT	FO	CGC	CFTC	UGAF	Divers	Total SE
Agriculture	19,7	6,4	15,6	19,7	20,9	23,0	0,0	0,0	20,2	0,6	100,0
Anciens Combattants	16,3	11,3	0,0	26,6	9,2	50,0	0,0	0,0	14,1	0,0	100,0
Culture	33,9	17,4	24,7	36,9	5,9	28,8	0,0	3,7	0,0	0,0	100,0
Défense	25,4	5,2	0,0	10,3	16,9	46,5	0,0	11,8	0,0	14,5	100,0
DOM-TOM	39,0	21,9	0,0	0,0	100,0	0,0	0,0	0,0	0,0	0,0	100,0
Economie et Finances	10,9	3,4	0,0	28,0	21,1	28,0	0,0	5,7	2,2	15,1	100,0
Education (Administr.)	16,6	9,7	50,2	26,4	9,4	12,1	0,0	0,5	0,0	1,5	100,0
Education (Enseignants)	-	-	-	-	-	-	-	-	-	-	-
Industrie	42,0	15,0	0,0	15,9	36,5	19,3	0,0	0,0	13,4	15,0	100,0
Intérieur (Police)	14,9	4,7	0,0	4,8	3,4	7,5	19,6	3,6	0,0	61,3	100,0
Intérieur (Autres)	22,5	10,6	0,0	5,2	25,2	53,6	0,0	5,9	0,0	10,2	100,0
Justice	19,8	6,6	4,1	14,6	25,1	25,5	0,0	4,1	4,8	21,8	100,0
Mer	14,1	18,7	0,0	33,1	23,3	39,1	0,0	2,8	0,0	1,8	100,0
PTT	13,1	7,4	0,0	42,1	26,2	22,7	0,0	5,1	1,1	2,7	100,0
Coopération	47,9	3,7	0,0	16,8	33,6	49,6	0,0	0,0	0,0	0,0	100,0
Relations extérieures	35,7	8,9	0,0	7,0	27,9	17,6	0,0	0,9	9,7	36,9	100,0
Premier ministre	40,0	12,2	0,0	2,6	2,6	37,7	0,0	0,0	30,7	26,4	100,0
Travail, santé	36,3	5,3	2,4	26,5	26,9	27,9	0,0	16,0	0,2	0,2	100,0
Temps libre	-	-	-	-	-	-	-	-	-	-	-
Transports	22,6	13,2	0,0	14,9	29,2	43,7	0,0	7,0	0,0	5,1	100,0
Urbanisme et logement	10,7	7,8	0,2	57,8	12,0	28,1	0,0	1,8	0,0	0,0	100,0
CDC	44,1	5,4	0,0	36,7	27,0	25,4	0,0	11,0	0,0	0,0	100,0
CNCA	63,5	18,8	0,0	38,5	51,6	3,3	3,3	3,3	0,0	0,0	100,0
CNMSS	32,3	12,4	0,0	14,7	25,0	33,6	0,0	0,0	0,0	26,6	100,0
IGN	38,8	40,0	0,0	86,1	0,0	0,0	0,0	0,0	0,0	13,9	100,0
INJS et INJA	-	-	-	-	-	-	-	-	-	-	-
INRA	-	-	-	-	-	-	-	-	-	-	-
ISTPM	7,0	33,8	0,0	0,0	37,7	0,0	0,0	0,0	0,0	62,3	100,0
ONAC	5,5	12,2	0,0	28,6	7,9	29,1	0,0	0,0	34,3	0,0	100,0
ONF	32,0	4,8	0,0	18,4	61,6	14,4	0,0	0,0	5,6	0,0	100,0
ONIC	14,6	2,0	0,0	45,8	9,8	21,9	0,0	22,5	0,0	0,0	100,0
Autres	6,8	25,7	0,0	0,0	4,6	3,4	0,0	0,0	0,0	92,0	100,0
Total	15,3	7,1	9,8	30,9	18,2	21,3	2,4	4,1	1,2	12,1	100,0

* Abstentions en pourcentage des inscrits ** Blancs et nuls en pourcentage des votants

Tableau X.88 Elections aux Commissions paritaires nationales 1982-84 - Taux de participation et % des suffrages exprimés (Ensemble des collèges)

Ministères	Abst.*	Blc nuls**	FEN	CGT	CFDT	FO	CGC	CFTC	UGAF	Divers	Total SE
Agriculture	18,4	8,1	19,8	9,1	14,6	29,2	0,0	0,3	9,9	17,2	100,0
Anciens Combattants	16,6	10,4	0,0	24,9	9,4	50,3	0,0	0,0	14,3	1,1	100,0
Culture	30,9	17,2	26,1	28,3	12,7	22,5	4,6	2,7	0,0	3,2	100,0
Défense	23,2	4,6	0,0	10,6	19,0	37,8	3,7	13,0	0,7	15,3	100,0
DOM-TOM	42,4	27,5	0,0	0,0	100,0	0,0	0,0	0,0	0,0	0,0	100,0
Economie et Finances	10,4	3,3	0,0	24,3	21,9	28,5	2,6	5,2	1,9	15,6	100,0
Education (Administr.)	17,4	9,0	54,0	22,6	9,3	10,5	0,1	0,9	0,0	2,5	100,0
Education (Enseignants)	20,0	5,7	58,5	2,3	13,5	11,9	0,0	1,0	0,0	12,8	100,0
Industrie	39,1	13,8	0,0	9,3	22,2	9,2	4,1	0,0	16,6	38,5	100,0
Intérieur (Police)	15,3	4,6	0,0	4,2	3,4	8,6	17,4	4,1	0,6	61,8	100,0
Intérieur (Autres)	22,6	8,8	0,0	4,2	25,4	50,9	0,0	5,8	0,0	13,6	100,0
Justice	19,1	7,7	10,9	11,0	24,7	20,2	0,0	3,1	3,9	26,2	100,0
Mer	10,7	14,2	0,0	33,2	17,3	39,1	4,8	2,1	0,0	3,5	100,0
PTT	11,9	6,8	0,0	36,0	28,3	23,9	1,1	6,0	1,1	3,8	100,0
Coopération	40,9	21,1	0,0	11,4	37,7	45,5	0,0	0,0	0,0	5,5	100,0
Relations extérieures	35,2	8,2	0,0	4,0	26,7	16,9	0,0	4,2	6,5	41,8	100,0
Premier ministre	34,1	14,1	0,0	5,0	5,0	26,2	0,0	0,0	28,6	35,2	100,0
Travail, santé	31,4	6,4	6,5	19,3	28,8	24,2	2,3	11,3	0,1	7,7	100,0
Temps libre	33,6	11,4	100,0	0,0	0,0	0,0	0,0	0,0	0,0	0,0	100,0
Transports	20,3	7,3	0,0	13,7	29,0	23,7	2,9	11,7	0,0	18,9	100,0
Urbanisme et logement	12,5	7,2	0,3	48,1	14,0	33,3	0,0	2,1	0,0	2,2	100,0
CDC	40,3	5,1	0,0	30,9	25,6	23,4	1,8	11,9	0,0	6,4	100,0
CNCA	55,2	19,4	0,0	22,7	40,9	2,4	2,4	2,4	0,0	29,3	100,0
CNMSS	30,6	13,9	0,0	12,8	23,1	37,2	0,0	0,0	0,0	26,9	100,0
IGN	40,4	15,0	0,0	26,4	24,5	16,0	6,7	16,0	0,0	10,4	100,0
INJS et INJA	41,1	15,6	100,0	0,0	0,0	0,0	0,0	0,0	0,0	0,0	100,0
INRA	26,7	8,0	0,0	18,3	42,0	0,0	0,0	39,7	0,0	0,0	100,0
ISTPM	6,0	26,7	0,0	10,5	55,6	11,1	0,0	0,0	0,0	22,8	100,0
ONAC	5,7	11,8	0,0	22,2	10,2	33,5	0,0	0,0	33,2	0,8	100,0
ONF	27,7	5,3	0,0	17,9	58,2	15,0	0,0	0,0	4,5	4,4	100,0
ONIC	12,4	6,2	0,0	45,4	10,4	21,4	0,0	22,7	0,0	0,0	100,0
Autres	7,2	22,0	0,0	0,0	4,8	2,5	0,0	0,0	0,0	92,7	100,0
Total	16,8	6,2	27,2	17,7	17,9	18,6	1,7	3,4	0,8	12,7	100,0

* Abstentions en pourcentage des inscrits ** Blancs et nuls en pourcentage des votants

Tableau X.89 Elections aux Commissions paritaires nationales 1983-85 - Suffrages absolus (Cadre A)

Ministères	Inscrits	Votants	FEN	FO	CFDT	CGT	FGAF	CFTC	CGC	Divers	Total SE
Agriculture	9 397	7 494	1 806	1 664	709	178	63	37	0	2 408	6 865
Anciens Combattants	210	168	0	77	14	9	9	0	0	31	140
Culture	1 362	959	192	52	271	33	0	7	181	96	832
Défense	3 207	2 523	0	448	402	135	0	403	572	519	2 479
DOM-TOM	39	19	0	0	12	0	0	0	0	0	12
Economie et Finances	34 351	29 431	0	7 640	5 939	3 618	264	784	3 859	6 346	28 450
Education (Administr.)	11 349	9 078	5 871	360	510	390	0	175	0	1 086	8 392
Education (Enseignants)	345 187	274 679	129 119	32 784	37 828	12 035	0	3 035	79	45 820	260 700
Industrie	1 398	880	0	0	66	32	0	0	89	594	781
Intérieur (Police)	1 932	1 468	0	197	0	0	0	0	14	1 214	1 425
Intérieur (Autres)	5 830	4 262	0	1 686	921	17	0	139	0	967	3 730
Justice	2 267	2 009	114	435	185	20	878	6	0	67	1 705
Mer	241	193	0	61	17	45	0	5	44	4	176
PTT	35 173	31 922	0	7 980	8 462	4 898	17	2 081	3 676	2 960	30 074
Coopération	115	69	0	2	22	0	0	0	0	12	36
Relations extérieures	1 082	677	0	90	156	0	0	90	0	290	626
Premier ministre	142	109	0	22	11	11	29	0	0	22	95
Travail, santé	4 640	3 406	0	559	977	243	0	115	162	816	2 872
Temps libre	420	277	245	0	0	0	0	0	0	0	245
Transports	1 802	1 516	0	338	464	146	0	15	215	231	1 409
Urbanisme et logement	7 626	6 018	18	3 070	838	276	0	23	23	1 351	5 599
CDC	406	272	0	6	57	0	0	6	64	122	255
CNCA	251	127	0	8	31	14	0	8	8	42	111
CNMSS	0	0	0	0	0	0	0	0	0	0	0
IGN	373	213	0	25	54	41	0	25	25	29	199
INJS et INJA	207	122	103	0	0	0	0	0	0	0	103
INRA	1 126	825	0	0	319	139	0	301	0	0	759
IFREMER	78	72	0	18	27	0	0	0	0	4	49
ONAC	214	205	0	79	42	15	46	0	0	9	191
ONF	97	85	0	18	19	5	4	0	0	0	46
ONIC	215	177	0	36	17	61	0	36	0	0	150
Autres	10	9	0	0	2	0	0	0	0	7	9
Total	470 747	379 264	137 468	57 655	58 372	22 361	1 310	7 291	9 011	65 047	358 515

Tableau X.90 Elections aux Commissions paritaires nationales 1983-85 - Suffrages absolus (Cadre B)

Ministères	Inscrits	Votants	FEN	FO	CFDT	CGT	FGAF	CFTC	CGC	Divers	Total SE
Agriculture	4 007	3 409	258	1 572	439	265	643	0	0	0	3 177
Anciens Combattants	625	502	0	249	51	101	84	0	0	0	485
Culture	795	634	180	124	33	153	0	8	0	7	505
Défense	8 021	6 429	0	1 607	1 430	783	153	874	366	951	6 164
DOM-TOM	16	16	0	2	6	0	0	0	0	0	8
Economie et Finances	43 401	38 372	0	10 935	8 365	7 988	1 448	1 946	720	5 874	37 276
Education (Administr.)	24 726	19 303	12 494	749	1 697	1 270	0	316	38	1 452	18 016
Education (Enseignants)	337 374	271 560	172 263	28 336	31 962	0	0	2 106	0	19 887	254 554
Industrie	823	546	0	15	64	18	28	0	83	256	464
Intérieur (Police)	16 834	12 534	0	1 947	240	55	504	799	1 600	7 046	12 191
Intérieur (Autres)	4 766	3 787	0	1 774	1 003	184	0	127	0	434	3 522
Justice	9 287	7 393	1 882	750	1 406	200	2 107	72	0	15	6 432
Mer	644	555	0	251	51	176	0	6	6	0	490
PTT	122 460	110 072	0	26 347	33 629	30 165	1 434	7 700	0	4 335	103 610
Coopération	96	74	0	33	18	3	0	0	0	0	54
Relations extérieures	809	534	0	91	129	4	32	7	0	236	499
Premier ministre	108	72	0	12	2	2	9	0	0	34	59
Travail, santé	5 529	3 957	38	918	1 422	730	10	323	0	334	3 775
Temps libre	0	0	0	0	0	0	0	0	0	0	0
Transports	6 650	5 220	0	964	1 327	706	0	779	0	1 105	4 881
Urbanisme et logement	8 644	7 314	0	3 409	1 846	1 404	0	353	0	38	7 050
CDC	1 264	898	0	210	205	207	0	150	0	101	873
CNCA	148	86	0	1	58	2	0	1	1	1	64
CNMSS	196	156	0	50	35	15	0	0	0	36	136
IGN	273	171	0	35	47	35	0	35	0	0	152
INJS et INJA	107	54	47	0	0	0	0	0	0	0	47
INRA	0	0	0	0	0	0	0	0	0	0	0
IFREMER	71	69	0	0	44	17	0	0	0	0	61
ONAC	165	154	0	61	14	4	47	0	0	0	126
ONF	1 622	1 292	0	407	444	161	197	14	0	0	1 223
ONIC	321	279	0	20	28	89	0	65	0	0	202
Autres	93	88	0	0	1	0	0	0	0	82	83
Total	599 875	495 530	187 162	80 869	85 996	44 737	6 696	15 681	2 814	42 224	466 179

Tableau X.91 Elections aux Commissions paritaires nationales 1983-85 - Suffrages absolus (Cadre C-D)

Ministères	Inscrits	Votants	FEN	FO	CFDT	CGT	FGAF	CFTC	CGC	Divers	Total SE
Agriculture	5 854	4 636	648	984	851	911	871	5	0	21	4 291
Anciens Combattants	3 620	2 933	0	1 325	302	648	419	0	0	0	2 694
Culture	3 661	2 333	484	592	121	734	0	71	0	6	2 008
Défense	19 698	14 659	0	6 652	2 310	1 538	0	1 642	0	1 865	14 007
DOM-TOM	105	64	0	0	50	0	0	0	0	0	50
Economie et Finances	107 804	92 918	0	25 654	17 784	22 114	3 353	4 896	0	15 521	89 322
Education (Administr.)	146 434	121 802	55 124	13 761	10 330	28 800	26	577	0	1 638	110 256
Education (Enseignants)	0	0	0	0	0	0	0	0	0	0	0
Industrie	2 139	1 220	0	182	417	170	164	0	0	164	1 097
Intérieur (Police)	96 971	61 273	0	4 908	748	840	27 862	1 409	14 554	7 846	58 167
Intérieur (Autres)	12 316	9 148	0	4 273	2 013	352	0	288	0	1 436	8 362
Justice	25 271	19 438	732	5 586	2 728	1 882	5 588	571	0	993	18 080
Mer	1 010	867	0	341	127	212	0	18	0	0	698
PTT	260 418	226 431	0	47 663	54 962	88 390	2 262	10 792	0	5 638	209 707
Coopération	261	136	0	65	44	22	0	0	0	0	131
Relations extérieures	2 252	1 445	0	230	369	91	126	12	0	489	1 317
Premier ministre	532	309	0	102	6	11	74	41	0	32	266
Travail, santé	12 122	7 449	171	1 987	1 890	1 782	53	1 084	0	0	6 967
Temps libre	0	0	0	0	0	0	0	0	0	0	0
Transports	1 596	1 226	0	465	307	166	0	75	0	109	1 122
Urbanisme et logement	55 956	48 593	68	14 581	6 026	24 263	73	693	0	0	45 704
CDC	4 517	2 524	0	606	644	876	0	263	0	0	2 389
CNCA	517	216	0	11	78	82	0	11	11	11	204
CNMSS	992	655	0	199	127	79	0	0	0	175	580
IGN	130	81	0	0	30	0	0	0	0	0	30
INJS et INJA	0	0	0	0	0	0	0	0	0	0	0
INRA	0	0	0	0	0	0	0	0	0	0	0
IFREMER	74	68	0	0	20	0	0	0	0	34	54
ONAC	965	903	0	231	93	193	283	0	0	0	800
ONF	5 012	3 328	0	628	1 753	509	244	33	0	0	3 167
ONIC	654	512	0	74	11	247	0	129	0	0	461
Autres	397	352	0	9	8	0	0	0	0	262	279
Total	771 278	625 519	57 227	131 109	104 149	174 912	41 398	22 610	14 565	36 240	582 210

Tableau X.92 Elections aux Commissions paritaires nationales 1983-85 - Suffrages absolus (Ensemble des collèges)

Ministères	Inscrits	Votants	FEN	FO	CFDT	CGT	FGAF	CFTC	CGC	Divers	Total SE
Agriculture	19 258	15 539	2 712	4 220	1 999	1 354	1 577	42	0	2 429	14 333
Anciens Combattants	4 455	3 603	0	1 651	367	758	512	0	0	31	3 319
Culture	5 818	3 926	856	768	425	920	0	86	181	109	3 345
Défense	30 926	23 611	0	8 707	4 142	2 456	153	2 919	938	3 335	22 650
DOM-TOM	160	99	0	2	68	0	0	0	0	0	70
Economie et Finances	185 556	160 721	0	44 229	32 088	33 720	5 065	7 626	4 579	27 741	155 048
Education (Administr.)	182 509	150 183	73 489	14 870	12 537	30 460	26	1 068	38	4 176	136 664
Education (Enseignants)	682 561	546 239	301 382	61 120	69 790	12 035	0	5 141	79	65 707	515 254
Industrie	4 360	2 646	0	197	547	220	192	0	172	1 014	2 342
Intérieur (Police)	115 737	75 275	0	7 052	988	895	28 366	2 208	16 168	16 106	71 783
Intérieur (Autres)	22 912	17 197	0	7 733	3 937	553	0	554	0	2 837	15 614
Justice	36 825	28 840	2 728	6 771	4 319	2 102	8 573	649	0	1 075	26 217
Mer	1 895	1 615	0	653	195	433	0	29	50	4	1 364
PTT	418 051	368 425	0	81 990	97 053	123 453	3 713	20 573	3 676	12 933	343 391
Coopération	472	279	0	100	84	25	0	0	0	12	221
Relations extérieures	4 143	2 656	0	411	654	95	158	109	0	1 015	2 442
Premier ministre	782	490	0	136	19	24	112	41	0	88	420
Travail, santé	22 291	14 812	209	3 464	4 289	2 755	63	1 522	162	1 150	13 614
Temps libre	420	277	245	0	0	0	0	0	0	0	245
Transports	10 048	7 962	0	1 767	2 098	1 018	0	869	215	1 445	7 412
Urbanisme et logement	72 226	61 925	86	21 060	8 710	25 943	73	1 069	23	1 389	58 353
CDC	6 187	3 694	0	822	906	1 083	0	419	64	223	3 517
CNCA	916	429	0	20	167	98	0	20	20	54	379
CNMSS	1 188	811	0	249	162	94	0	0	0	211	716
IGN	776	465	0	60	131	76	0	60	25	29	381
INJS et INJA	314	176	150	0	0	0	0	0	0	0	150
INRA	1 126	825	0	0	319	139	0	301	0	0	759
IFREMER	223	209	0	18	91	17	0	0	0	38	164
ONAC	1 344	1 262	0	371	149	212	376	0	0	9	1 117
ONF	6 731	4 705	0	1 053	2 216	675	445	47	0	0	4 436
ONIC	1 190	968	0	130	56	397	0	230	0	0	813
Autres	500	449	0	9	11	0	0	0	0	351	371
Total	1 841 900	1 500 313	381 857	269 633	248 517	242 010	49 404	45 582	26 390	143 511	1 406 904

Tableau X.93 Elections aux Commissions paritaires nationales 1983-85 - Taux de participation et % des suffrages exprimés (Cadre A)

Ministères	Abst.*	Blc nuls**	FEN	FO	CFDT	CGT	FGAF	CFTC	CGC	Divers	Total SE
Agriculture	20,3	8,4	26,3	24,2	10,3	2,6	0,9	0,5	0,0	35,1	100,0
Anciens Combattants	20,0	16,7	0,0	55,0	10,0	6,4	6,4	0,0	0,0	22,1	100,0
Culture	29,6	13,2	23,1	6,3	32,6	4,0	0,0	0,8	21,8	11,5	100,0
Défense	21,3	1,7	0,0	18,1	16,2	5,4	0,0	16,3	23,1	20,9	100,0
DOM-TOM	51,3	36,8	0,0	0,0	100,0	0,0	0,0	0,0	0,0	0,0	100,0
Economie et Finances	14,3	3,3	0,0	26,9	20,9	12,7	0,9	2,8	13,6	22,3	100,0
Education (Administr.)	20,0	7,6	70,0	4,3	6,1	4,6	0,0	2,1	0,0	12,9	100,0
Education (Enseignants)	20,4	5,1	49,5	12,6	14,5	4,6	0,0	1,2	0,0	17,6	100,0
Industrie	37,1	11,3	0,0	0,0	8,5	4,1	0,0	0,0	11,4	76,1	100,0
Intérieur (Police)	24,0	2,9	0,0	13,8	0,0	0,0	0,0	0,0	1,0	85,2	100,0
Intérieur (Autres)	26,9	12,5	0,0	45,2	24,7	0,5	0,0	3,7	0,0	25,9	100,0
Justice	11,4	15,1	6,7	25,5	10,9	1,2	51,5	0,4	0,0	3,9	100,0
Mer	19,9	8,8	0,0	34,7	9,7	25,6	0,0	2,8	25,0	2,3	100,0
PTT	9,2	5,8	0,0	26,5	28,1	16,3	0,1	6,9	12,2	9,8	100,0
Coopération	40,0	47,8	0,0	5,6	61,1	0,0	0,0	0,0	0,0	33,3	100,0
Relations extérieures	37,4	7,5	0,0	14,4	24,9	0,0	0,0	14,4	0,0	46,3	100,0
Premier ministre	23,2	12,8	0,0	23,2	11,6	11,6	30,5	0,0	0,0	23,2	100,0
Travail, santé	26,6	15,7	0,0	19,5	34,0	8,5	0,0	4,0	5,6	28,4	100,0
Temps libre	34,0	11,6	100,0	0,0	0,0	0,0	0,0	0,0	0,0	0,0	100,0
Transports	15,9	7,1	0,0	24,0	32,9	10,4	0,0	1,1	15,3	16,4	100,0
Urbanisme et logement	21,1	7,0	0,3	54,8	15,0	4,9	0,0	0,4	0,4	24,1	100,0
CDC	33,0	6,3	0,0	2,4	22,4	0,0	0,0	2,4	25,1	47,8	100,0
CNCA	49,4	12,6	0,0	7,2	27,9	12,6	0,0	7,2	7,2	37,8	100,0
CNMSS	-	-	-	-	-	-	-	-	-	-	-
IGN	42,9	6,6	0,0	12,6	27,1	20,6	0,0	12,6	12,6	14,6	100,0
INJS et INJA	41,1	15,6	100,0	0,0	0,0	0,0	0,0	0,0	0,0	0,0	100,0
INRA	26,7	8,0	0,0	0,0	42,0	18,3	0,0	39,7	0,0	0,0	100,0
IFREMER	7,7	31,9	0,0	36,7	55,1	0,0	0,0	0,0	0,0	8,2	100,0
ONAC	4,2	6,8	0,0	41,4	22,0	7,9	24,1	0,0	0,0	4,7	100,0
ONF	12,4	45,9	0,0	39,1	41,3	10,9	8,7	0,0	0,0	0,0	100,0
ONIC	17,7	15,3	0,0	24,0	11,3	40,7	0,0	24,0	0,0	0,0	100,0
Autres	10,0	0,0	0,0	0,0	22,2	0,0	0,0	0,0	0,0	77,8	100,0
Total	19,4	5,5	38,3	16,1	16,3	6,2	0,4	2,0	2,5	18,1	100,0

* Abstentions en pourcentage des inscrits ** Blancs et nuls en pourcentage des votants

Tableau X.94 Elections aux Commissions paritaires nationales 1983-85 - Taux de participation et % des suffrages exprimés (Cadre B)

Ministères	Abst.*	Blc nuls**	FEN	FO	CFDT	CGT	FGAF	CFTC	CGC	Divers	Total SE
Agriculture	14,9	6,8	8,1	49,5	13,8	8,3	20,2	0,0	0,0	0,0	100,0
Anciens Combattants	19,7	3,4	0,0	51,3	10,5	20,8	17,3	0,0	0,0	0,0	100,0
Culture	20,3	20,3	35,6	24,6	6,5	30,3	0,0	1,6	0,0	1,4	100,0
Défense	19,8	4,1	0,0	26,1	23,2	12,7	2,5	14,2	5,9	15,4	100,0
DOM-TOM	0,0	50,0	0,0	25,0	75,0	0,0	0,0	0,0	0,0	0,0	100,0
Economie et Finances	11,6	2,9	0,0	29,3	22,4	21,4	3,9	5,2	1,9	15,8	100,0
Education (Administr.)	21,9	6,7	69,3	4,2	9,4	7,0	0,0	1,8	0,2	8,1	100,0
Education (Enseignants)	19,5	6,3	67,7	11,1	12,6	0,0	0,0	0,8	0,0	7,8	100,0
Industrie	33,7	15,0	0,0	3,2	13,8	3,9	6,0	0,0	17,9	55,2	100,0
Intérieur (Police)	25,5	2,7	0,0	16,0	2,0	0,5	4,1	6,6	13,1	57,8	100,0
Intérieur (Autres)	20,5	7,0	0,0	50,4	28,5	5,2	0,0	3,6	0,0	12,3	100,0
Justice	20,4	13,0	29,3	11,7	21,9	3,1	32,8	1,1	0,0	0,2	100,0
Mer	13,8	11,7	0,0	51,2	10,4	35,9	0,0	1,2	1,2	0,0	100,0
PTT	10,1	5,9	0,0	25,4	32,5	29,1	1,4	7,4	0,0	4,2	100,0
Coopération	22,9	27,0	0,0	61,1	33,3	5,6	0,0	0,0	0,0	0,0	100,0
Relations extérieures	34,0	6,6	0,0	18,2	25,9	0,8	6,4	1,4	0,0	47,3	100,0
Premier ministre	33,3	18,1	0,0	20,3	3,4	3,4	15,3	0,0	0,0	57,6	100,0
Travail, santé	28,4	4,6	1,0	24,3	37,7	19,3	0,3	8,6	0,0	8,8	100,0
Temps libre	-	-	-	-	-	-	-	-	-	-	-
Transports	21,5	6,5	0,0	19,8	27,2	14,5	0,0	16,0	0,0	22,6	100,0
Urbanisme et logement	15,4	3,6	0,0	48,4	26,2	19,9	0,0	5,0	0,0	0,5	100,0
CDC	29,0	2,8	0,0	24,1	23,5	23,7	0,0	17,2	0,0	11,6	100,0
CNCA	41,9	25,6	0,0	1,6	90,6	3,1	0,0	1,6	1,6	1,6	100,0
CNMSS	20,4	12,8	0,0	36,8	25,7	11,0	0,0	0,0	0,0	26,5	100,0
IGN	37,4	11,1	0,0	23,0	30,9	23,0	0,0	23,0	0,0	0,0	100,0
INJS et INJA	49,5	13,0	100,0	0,0	0,0	0,0	0,0	0,0	0,0	0,0	100,0
INRA	-	-	-	-	-	-	-	-	-	-	-
IFREMER	2,8	11,6	0,0	0,0	72,1	27,9	0,0	0,0	0,0	0,0	100,0
ONAC	6,7	18,2	0,0	48,4	11,1	3,2	37,3	0,0	0,0	0,0	100,0
ONF	20,3	5,3	0,0	33,3	36,3	13,2	16,1	1,1	0,0	0,0	100,0
ONIC	13,1	27,6	0,0	9,9	13,9	44,1	0,0	32,2	0,0	0,0	100,0
Autres	5,4	5,7	0,0	0,0	1,2	0,0	0,0	0,0	0,0	98,8	100,0
Total	17,4	5,9	40,1	17,3	18,4	9,6	1,4	3,4	0,6	9,1	100,0

* Abstentions en pourcentage des inscrits ** Blancs et nuls en pourcentage des votants

Tableau X.95 Elections aux Commissions paritaires nationales 1983-85 - Taux de participation et % des suffrages exprimés (Cadre C-D)

Ministères	Abst.*	Blc nuls**	FEN	FO	CFDT	CGT	FGAF	CFTC	CGC	Divers	Total SE
Agriculture	20,8	7,4	15,1	22,9	19,8	21,2	20,3	0,1	0,0	0,5	100,0
Anciens Combattants	19,0	8,1	0,0	49,2	11,2	24,1	15,6	0,0	0,0	0,0	100,0
Culture	36,3	13,9	24,1	29,5	6,0	36,6	0,0	3,5	0,0	0,3	100,0
Défense	25,6	4,4	0,0	47,5	16,5	11,0	0,0	11,7	0,0	13,3	100,0
DOM-TOM	39,0	21,9	0,0	0,0	100,0	0,0	0,0	0,0	0,0	0,0	100,0
Economie et Finances	13,8	3,9	0,0	28,7	19,9	24,8	3,8	5,5	0,0	17,4	100,0
Education (Administr.)	16,8	9,5	50,0	12,5	9,4	26,1	0,0	0,5	0,0	1,5	100,0
Education (Enseignants)	-	-	-	-	-	-	-	-	-	-	-
Industrie	43,0	10,1	0,0	16,6	38,0	15,5	14,9	0,0	0,0	14,9	100,0
Intérieur (Police)	36,8	5,1	0,0	8,4	1,3	1,4	47,9	2,4	25,0	13,5	100,0
Intérieur (Autres)	25,7	8,6	0,0	51,1	24,1	4,2	0,0	3,4	0,0	17,2	100,0
Justice	23,1	7,0	4,0	30,9	15,1	10,4	30,9	3,2	0,0	5,5	100,0
Mer	14,2	19,5	0,0	48,9	18,2	30,4	0,0	2,6	0,0	0,0	100,0
PTT	13,1	7,4	0,0	22,7	26,2	42,1	1,1	5,1	0,0	2,7	100,0
Coopération	47,9	3,7	0,0	49,6	33,6	16,8	0,0	0,0	0,0	0,0	100,0
Relations extérieures	35,8	8,9	0,0	17,5	28,0	6,9	9,6	0,9	0,0	37,1	100,0
Premier ministre	41,9	13,9	0,0	38,3	2,3	4,1	27,8	15,4	0,0	12,0	100,0
Travail, santé	38,5	6,5	2,5	28,5	27,1	25,6	0,8	15,6	0,0	0,0	100,0
Temps libre	-	-	-	-	-	-	-	-	-	-	-
Transports	23,2	8,5	0,0	41,4	27,4	14,8	0,0	6,7	0,0	9,7	100,0
Urbanisme et logement	13,2	5,9	0,1	31,9	13,2	53,1	0,2	1,5	0,0	0,0	100,0
CDC	44,1	5,3	0,0	25,4	27,0	36,7	0,0	11,0	0,0	0,0	100,0
CNCA	58,2	5,6	0,0	5,4	38,2	40,2	0,0	5,4	5,4	5,4	100,0
CNMSS	34,0	11,5	0,0	34,3	21,9	13,6	0,0	0,0	0,0	30,2	100,0
IGN	37,7	63,0	0,0	0,0	100,0	0,0	0,0	0,0	0,0	0,0	100,0
INJS et INJA	-	-	-	-	-	-	-	-	-	-	-
INRA	-	-	-	-	-	-	-	-	-	-	-
IFREMER	8,1	20,6	0,0	0,0	37,0	0,0	0,0	0,0	0,0	63,0	100,0
ONAC	6,4	11,4	0,0	28,9	11,6	24,1	35,4	0,0	0,0	0,0	100,0
ONF	33,6	4,8	0,0	19,8	55,4	16,1	7,7	1,0	0,0	0,0	100,0
ONIC	21,7	10,0	0,0	16,1	2,4	53,6	0,0	28,0	0,0	0,0	100,0
Autres	11,3	20,7	0,0	3,2	2,9	0,0	0,0	0,0	0,0	93,9	100,0
Total	18,9	6,9	9,8	22,5	17,9	30,0	7,1	3,9	2,5	6,2	100,0

* Abstentions en pourcentage des inscrits ** Blancs et nuls en pourcentage des votants

Tableau X.96 Elections aux Commissions paritaires nationales 1983-85 - Taux de participation et % des suffrages exprimés (Ensemble des collèges)

Ministères	Abst.*	Blc nuls**	FEN	FO	CFDT	CGT	FGAF	CFTC	CGC	Divers	Total SE
Agriculture	19,3	7,8	18,9	29,4	13,9	9,4	11,0	0,3	0,0	16,9	100,0
Anciens Combattants	19,1	7,9	0,0	49,7	11,1	22,8	15,4	0,0	0,0	0,9	100,0
Culture	32,5	14,8	25,6	23,0	12,7	27,5	0,0	2,6	5,4	3,3	100,0
Défense	23,7	4,1	0,0	38,4	18,3	10,8	0,7	12,9	4,1	14,7	100,0
DOM-TOM	38,1	29,3	0,0	2,9	97,1	0,0	0,0	0,0	0,0	0,0	100,0
Economie et Finances	13,4	3,5	0,0	28,5	20,7	21,7	3,3	4,9	3,0	17,9	100,0
Education (Administr.)	17,7	9,0	53,8	10,9	9,2	22,3	0,0	0,8	0,0	3,1	100,0
Education (Enseignants)	20,0	5,7	58,5	11,9	13,5	2,3	0,0	1,0	0,0	12,8	100,0
Industrie	39,3	11,5	0,0	8,4	23,4	9,4	8,2	0,0	7,3	43,3	100,0
Intérieur (Police)	35,0	4,6	0,0	9,8	1,4	1,2	39,5	3,1	22,5	22,4	100,0
Intérieur (Autres)	24,9	9,2	0,0	49,5	25,2	3,5	0,0	3,5	0,0	18,2	100,0
Justice	21,7	9,1	10,4	25,8	16,5	8,0	32,7	2,5	0,0	4,1	100,0
Mer	14,8	15,5	0,0	47,9	14,3	31,7	0,0	2,1	3,7	0,3	100,0
PTT	11,9	6,8	0,0	23,9	28,3	36,0	1,1	6,0	1,1	3,8	100,0
Coopération	40,9	20,8	0,0	45,2	38,0	11,3	0,0	0,0	0,0	5,4	100,0
Relations extérieures	35,9	8,1	0,0	16,8	26,8	3,9	6,5	4,5	0,0	41,6	100,0
Premier ministre	37,3	14,3	0,0	32,4	4,5	5,7	26,7	9,8	0,0	21,0	100,0
Travail, santé	33,6	8,1	1,5	25,4	31,5	20,2	0,5	11,2	1,2	8,4	100,0
Temps libre	34,0	11,6	100,0	0,0	0,0	0,0	0,0	0,0	0,0	0,0	100,0
Transports	20,8	6,9	0,0	23,8	28,3	13,7	0,0	11,7	2,9	19,5	100,0
Urbanisme et logement	14,3	5,8	0,1	36,1	14,9	44,5	0,1	1,8	0,0	2,4	100,0
CDC	40,3	4,8	0,0	23,4	25,8	30,8	0,0	11,9	1,8	6,3	100,0
CNCA	53,2	11,7	0,0	5,3	44,1	25,9	0,0	5,3	5,3	14,2	100,0
CNMSS	31,7	11,7	0,0	34,8	22,6	13,1	0,0	0,0	0,0	29,5	100,0
IGN	40,1	18,1	0,0	15,7	34,4	19,9	0,0	15,7	6,6	7,6	100,0
INJS et INJA	43,9	14,8	100,0	0,0	0,0	0,0	0,0	0,0	0,0	0,0	100,0
INRA	26,7	8,0	0,0	0,0	42,0	18,3	0,0	39,7	0,0	0,0	100,0
IFREMER	6,3	21,5	0,0	11,0	55,5	10,4	0,0	0,0	0,0	23,2	100,0
ONAC	6,1	11,5	0,0	33,2	13,3	19,0	33,7	0,0	0,0	0,8	100,0
ONF	30,1	5,7	0,0	23,7	50,0	15,2	10,0	1,1	0,0	0,0	100,0
ONIC	18,7	16,0	0,0	16,0	6,9	48,8	0,0	28,3	0,0	0,0	100,0
Autres	10,2	17,4	0,0	2,4	3,0	0,0	0,0	0,0	0,0	94,6	100,0
Total	18,5	6,2	27,1	19,2	17,7	17,2	3,5	3,2	1,9	10,2	100,0

* Abstentions en pourcentage des inscrits ** Blancs et nuls en pourcentage des votants

Tableau X.97 Elections aux Commissions paritaires nationales 1984-86 - Suffrages absolus (Cadre A)

Ministères	Inscrits	Votants	FEN	FO	CFDT	CGT	FGAF	CFTC	CGC	Divers	Total SE
Agriculture	10 164	7 975	2 096	1 707	1 007	258	67	77	0	2 483	7 695
Anciens Combattants	210	168	0	77	20	9	9	0	0	41	156
Culture	1 441	1 009	200	89	354	48	0	14	181	71	957
Défense	3 199	2 516	0	433	416	135	0	403	572	519	2 478
DOM-TOM	41	33	0	14	14	0	0	0	0	3	31
Economie et Finances	34 372	29 520	0	7 647	6 053	3 663	306	934	3 859	6 398	28 860
Education (Admin.)	12 698	10 050	6 463	822	925	261	0	225	0	973	9 669
Education (Enseign.)	345 187	274 679	129 123	32 784	37 828	12 035	0	3 035	79	45 820	260 704
Industrie	1 398	880	0	0	98	68	0	0	89	598	853
Intérieur (Police)	1 932	1 468	0	197	0	0	0	0	42	1 214	1 453
Intérieur (Autres)	5 806	4 277	0	1 744	1 139	77	0	151	0	1 008	4 119
Justice	2 275	2 021	124	531	266	41	891	9	0	67	1 929
Mer	236	191	0	61	17	45	0	5	44	3	175
PTT	37 650	33 541	0	8 960	9 629	4 811	178	2 480	2 922	3 224	32 204
Affaires étrangères	1 084	678	0	108	165	0	0	90	0	291	654
Coopération	115	69	0	6	32	0	0	0	0	24	62
Premier ministre	145	106	0	22	19	19	21	0	0	22	103
Affaires sociales	4 506	3 140	0	574	1 134	286	0	153	57	777	2 981
Jeunesse et sports	409	320	278	0	0	0	0	0	0	0	278
Transports	1 806	1 515	0	338	489	155	0	15	215	244	1 456
Urbanisme et logement	7 458	5 633	18	2 891	762	279	0	68	3	1 417	5 438
CDC	434	235	0	0	78	13	0	0	75	46	212
CNCA	251	127	0	8	39	18	0	8	8	42	123
CNMSS	0	0	0	0	0	0	0	0	0	0	0
CNRS	15 413	8 975	2 370	558	2 862	1 060	0	0	1 886	0	8 736
IGN	379	223	0	42	61	42	0	42	25	0	212
INJS et INJA	207	122	103	0	0	0	0	0	0	0	103
INRA	1 126	825	0	0	319	139	0	301	0	0	759
IFREMER	78	72	0	22	34	0	0	0	0	20	76
ONAC	252	231	8	72	79	0	64	0	0	0	223
ONF	97	85	0	27	28	14	11	0	0	0	80
ONIC	215	177	0	72	33	67	0	72	0	0	244
Autres	10	9	0	0	2	0	0	0	0	7	9
Total	490 594	390 870	140 783	59 806	63 902	23 543	1 547	8 082	10 057	65 312	373 032

Tableau X.98 Elections aux Commissions paritaires nationales 1984-86 - Suffrages absolus (Cadre B)

Ministères	Inscrits	Votants	FEN	FO	CFDT	CGT	FGAF	CFTC	CGC	Divers	Total SE
Agriculture	4 071	3 436	268	1 562	500	285	680	0	0	0	3 295
Anciens Combattants	596	466	0	236	53	86	81	0	0	0	456
Culture	870	677	210	119	96	170	26	6	0	7	634
Défense	8 362	6 521	0	1 680	1 503	763	216	877	532	828	6 399
DOM-TOM	16	16	0	7	9	0	0	0	0	0	16
Economie et Finances	43 715	38 625	0	11 024	8 530	8 024	1 497	1 977	761	5 871	37 684
Education (Admin.)	25 754	19 860	12 397	1 642	1 972	1 121	0	338	77	1 363	18 910
Education (Enseign.)	337 374	271 560	172 263	28 336	31 962	0	0	2 106	0	19 887	254 554
Industrie	823	546	0	17	92	29	56	0	83	291	568
Intérieur (Police)	16 834	12 534	0	1 947	262	61	527	799	1 600	7 061	12 257
Intérieur (Autres)	4 778	3 800	0	1 790	1 014	238	0	133	0	445	3 620
Justice	9 300	7 412	1 887	897	1 633	244	2 225	82	0	28	6 996
Mer	644	555	0	251	76	183	0	6	6	0	522
PTT	132 150	116 830	0	28 583	34 526	30 810	2 964	7 985	0	6 830	111 698
Affaires étrangères	814	533	0	93	126	12	32	10	0	240	513
Coopération	96	74	0	33	30	7	0	0	0	0	70
Premier ministre	108	72	0	16	7	7	11	0	0	34	75
Affaires sociales	5 881	4 002	38	957	1 543	670	10	280	0	334	3 832
Jeunesse et sports	0	0	0	0	0	0	0	0	0	0	0
Transports	6 651	5 218	0	1 007	1 398	717	0	789	0	1 108	5 019
Urbanisme et logement	8 874	7 079	0	3 339	1 841	1 195	237	255	0	38	6 905
CDC	1 427	885	0	246	226	217	0	135	36	0	860
CNCA	148	86	0	4	58	12	0	4	4	4	86
CNMSS	196	156	0	50	35	23	0	0	0	36	144
CNRS	4 011	2 177	127	281	659	715	0	0	324	0	2 106
IGN	247	115	0	24	36	24	0	24	0	0	108
INJS et INJA	107	54	47	0	0	0	0	0	0	0	47
INRA	0	0	0	0	0	0	0	0	0	0	0
IFREMER	71	69	0	0	44	17	0	0	0	0	61
ONAC	148	140	0	56	23	8	42	0	0	0	129
ONF	1 622	1 292	0	407	444	169	197	43	0	0	1 260
ONIC	321	279	0	30	42	133	0	65	0	0	270
Autres	98	88	0	0	2	0	0	0	0	82	84
Total	616 107	505 157	187 237	84 634	88 742	45 940	8 801	15 914	3 423	44 487	479 178

Tableau X.99 Elections aux Commissions paritaires nationales 1984-86 - Suffrages absolus (Cadre C-D)

Ministères	Inscrits	Votants	FEN	FO	CFDT	CGT	FGAF	CFTC	CGC	Divers	Total SE
Agriculture	6 884	5 497	676	1 097	1 127	1 193	1 078	53	0	10	5 234
Anciens Combattants	3 595	2 861	0	1 262	323	651	480	0	0	0	2 716
Culture	4 151	2 643	603	728	179	831	61	71	0	0	2 473
Défense	20 516	14 926	0	6 806	2 407	1 601	0	1 809	0	1 773	14 396
DOM-TOM	166	123	0	53	67	0	0	0	0	0	120
Economie et Finances	108 379	93 291	0	25 784	17 980	22 149	3 444	5 025	0	15 521	89 903
Education (Admin.)	145 765	121 258	55 051	13 900	10 226	28 422	0	1 136	0	1 926	110 661
Education (Enseign.)	0	0	0	0	0	0	0	0	0	0	0
Industrie	2 139	1 220	0	182	432	192	295	0	0	295	1 396
Intérieur (Police)	96 971	61 273	0	4 908	748	865	27 932	1 433	14 554	8 229	58 669
Intérieur (Autres)	12 324	9 141	0	4 298	2 048	443	0	371	0	1 525	8 685
Justice	25 278	19 447	738	5 601	2 767	1 882	5 598	571	0	993	18 150
Mer	1 010	867	0	361	164	241	0	21	0	0	787
PTT	279 733	237 193	0	53 164	53 408	89 807	4 530	12 578	0	11 500	224 987
Affaires étrangères	2 678	1 510	0	236	287	193	122	25	0	585	1 448
Coopération	261	136	0	66	44	22	0	0	0	0	132
Premier ministre	626	369	0	118	51	32	95	41	0	12	349
Affaires sociales	12 594	7 575	180	2 054	2 074	1 685	135	980	0	39	7 147
Jeunesse et sports	0	0	0	0	0	0	0	0	0	0	0
Transports	1 589	1 214	0	472	310	170	0	75	0	113	1 140
Urbanisme et logement	58 810	50 502	0	14 812	6 746	24 721	772	636	0	0	47 687
CDC	4 498	2 370	0	612	609	829	0	240	0	0	2 290
CNCA	517	216	0	13	78	82	0	13	13	13	212
CNMSS	1 025	676	0	211	127	79	0	0	0	183	600
CNRS	2 364	972	43	102	248	433	0	0	117	0	943
IGN	130	81	0	0	61	0	0	0	0	0	61
INJS et INJA	0	0	0	0	0	0	0	0	0	0	0
INRA	0	0	0	0	0	0	0	0	0	0	0
IFREMER	74	68	0	0	22	0	0	0	0	41	63
ONAC	1 117	1 018	0	313	134	199	320	0	0	0	966
ONF	5 014	3 314	0	643	1 727	545	235	66	0	0	3 216
ONIC	654	512	0	74	22	247	0	129	0	0	472
Autres	389	345	0	0	21	0	0	0	0	285	306
Total	799 251	640 618	57 291	137 870	104 437	177 514	45 097	25 273	14 684	43 043	605 209

Tableau X.100 Elections aux Commissions paritaires nationales 1984-86 - Suffrages absolus (Ensemble des collèges)

Ministères	Inscrits	Votants	FEN	FO	CFDT	CGT	FGAF	CFTC	CGC	Divers	Total SE
Agriculture	21 119	16 908	3 040	4 366	2 634	1 736	1 825	130	0	2 493	16 224
Anciens Combattants	4 401	3 495	0	1 575	396	746	570	0	0	41	3 328
Culture	6 462	4 329	1 013	936	629	1 049	87	91	181	78	4 064
Défense	32 077	23 963	0	8 919	4 326	2 499	216	3 089	1 104	3 120	23 273
DOM-TOM	223	172	0	74	90	0	0	0	0	3	167
Economie et Finances	186 466	161 436	0	44 455	32 563	33 836	5 247	7 936	4 620	27 790	156 447
Education (Admin.)	184 217	151 168	73 911	16 364	13 123	29 804	0	1 699	77	4 262	139 240
Education (Enseign.)	682 561	546 239	301 386	61 120	69 790	12 035	0	5 141	79	65 707	515 258
Industrie	4 360	2 646	0	199	622	289	351	0	172	1 184	2 817
Intérieur (Police)	115 737	75 275	0	7 052	1 010	926	28 459	2 232	16 196	16 504	72 379
Intérieur (Autres)	22 908	17 218	0	7 832	4 201	758	0	655	0	2 978	16 424
Justice	36 853	28 880	2 749	7 029	4 666	2 167	8 714	662	0	1 088	27 075
Mer	1 890	1 613	0	673	257	469	0	32	50	3	1 484
PTT	449 533	387 564	0	90 707	97 563	125 428	7 672	23 043	2 922	21 554	368 889
Affaires étrangères	4 576	2 721	0	437	578	205	154	125	0	1 116	2 615
Coopération	472	279	0	105	106	29	0	0	0	24	264
Premier ministre	879	547	0	156	77	58	127	41	0	68	527
Affaires sociales	22 981	14 717	218	3 585	4 751	2 641	145	1 413	57	1 150	13 960
Jeunesse et sports	409	320	278	0	0	0	0	0	0	0	278
Transports	10 046	7 947	0	1 817	2 197	1 042	0	879	215	1 465	7 615
Urbanisme et logement	75 142	63 214	18	21 042	9 349	26 195	1 009	959	3	1 455	60 030
CDC	6 359	3 490	0	858	913	1 059	0	375	111	46	3 362
CNCA	916	429	0	25	175	112	0	25	25	59	421
CNMSS	1 221	832	0	261	162	102	0	0	0	219	744
CNRS	21 788	12 124	2 540	941	3 769	2 208	0	0	2 327	0	11 785
IGN	756	419	0	66	158	66	0	66	25	0	381
INJS et INJA	314	176	150	0	0	0	0	0	0	0	150
INRA	1 126	825	0	0	319	139	0	301	0	0	759
IFREMER	223	209	0	22	100	17	0	0	0	61	200
ONAC	1 517	1 389	8	441	236	207	426	0	0	0	1 318
ONF	6 733	4 691	0	1 077	2 199	728	443	109	0	0	4 556
ONIC	1 190	968	0	176	97	447	0	266	0	0	986
Autres	497	442	0	0	25	0	0	0	0	374	399
Total	1 905 952	1 536 645	385 311	282 310	257 081	246 997	55 445	49 269	28 164	152 842	1 457 419

Tableau X.101 Elections aux Commissions paritaires nationales 1984-86 - Taux de participation et % des suffrages exprimés (Cadre A)

Ministères	Abst.*	Blc nuls**	FEN	FO	CFDT	CGT	FGAF	CFTC	CGC	Divers	Total SE
Agriculture	21,5	3,5	27,2	22,2	13,1	3,4	0,9	1,0	0,0	32,3	100,0
Anciens Combattants	20,0	7,1	0,0	49,4	12,8	5,8	5,8	0,0	0,0	26,3	100,0
Culture	30,0	5,2	20,9	9,3	37,0	5,0	0,0	1,5	18,9	7,4	100,0
Défense	21,4	1,5	0,0	17,5	16,8	5,4	0,0	16,3	23,1	20,9	100,0
DOM-TOM	19,5	6,1	0,0	45,2	45,2	0,0	0,0	0,0	0,0	9,7	100,0
Economie et Finances	14,1	2,2	0,0	26,5	21,0	12,7	1,1	3,2	13,4	22,2	100,0
Education (Admin.)	20,9	3,8	66,8	8,5	9,6	2,7	0,0	2,3	0,0	10,1	100,0
Education (Enseign.)	20,4	5,1	49,5	12,6	14,5	4,6	0,0	1,2	0,0	17,6	100,0
Industrie	37,1	3,1	0,0	0,0	11,5	8,0	0,0	0,0	10,4	70,1	100,0
Intérieur (Police)	24,0	1,0	0,0	13,6	0,0	0,0	0,0	0,0	2,9	83,6	100,0
Intérieur (Autres)	26,3	3,7	0,0	42,3	27,7	1,9	0,0	3,7	0,0	24,5	100,0
Justice	11,2	4,6	6,4	27,5	13,8	2,1	46,2	0,5	0,0	3,5	100,0
Mer	19,1	8,4	0,0	34,9	9,7	25,7	0,0	2,9	25,1	1,7	100,0
PTT	10,9	4,0	0,0	27,8	29,9	14,9	0,6	7,7	9,1	10,0	100,0
Affaires étrangères	37,5	3,5	0,0	16,5	25,2	0,0	0,0	13,8	0,0	44,5	100,0
Coopération	40,0	10,1	0,0	9,7	51,6	0,0	0,0	0,0	0,0	38,7	100,0
Premier ministre	26,9	2,8	0,0	21,4	18,4	18,4	20,4	0,0	0,0	21,4	100,0
Affaires sociales	30,3	5,1	0,0	19,3	38,0	9,6	0,0	5,1	1,9	26,1	100,0
Jeunesse et sports	21,8	13,1	100,0	0,0	0,0	0,0	0,0	0,0	0,0	0,0	100,0
Transports	16,1	3,9	0,0	23,2	33,6	10,6	0,0	1,0	14,8	16,8	100,0
Urbanisme et logement	24,5	3,5	0,3	53,2	14,0	5,1	0,0	1,3	0,1	26,1	100,0
CDC	45,9	9,8	0,0	0,0	36,8	6,1	0,0	0,0	35,4	21,7	100,0
CNCA	49,4	3,1	0,0	6,5	31,7	14,6	0,0	6,5	6,5	34,1	100,0
CNMSS	-	-	-	-	-	-	-	-	-	-	-
CNRS	41,8	2,7	27,1	6,4	32,8	12,1	0,0	0,0	21,6	0,0	100,0
IGN	41,2	4,9	0,0	19,8	28,8	19,8	0,0	19,8	11,8	0,0	100,0
INJS et INJA	41,1	15,6	100,0	0,0	0,0	0,0	0,0	0,0	0,0	0,0	100,0
INRA	26,7	8,0	0,0	0,0	42,0	18,3	0,0	39,7	0,0	0,0	100,0
IFREMER	7,7	-5,6	0,0	28,9	44,7	0,0	0,0	0,0	0,0	26,3	100,0
ONAC	8,3	3,5	3,6	32,3	35,4	0,0	28,7	0,0	0,0	0,0	100,0
ONF	12,4	5,9	0,0	33,8	35,0	17,5	13,8	0,0	0,0	0,0	100,0
ONIC	17,7	2,8	0,0	41,9	19,2	39,0	0,0	0,0	0,0	0,0	100,0
Autres	10,0	0,0	0,0	0,0	22,2	0,0	0,0	0,0	0,0	77,8	100,0
Total	20,3	4,6	37,7	16,0	17,1	6,3	0,4	2,1	2,7	17,5	100,0

* Abstentions en pourcentage des inscrits ** Blancs et nuls en pourcentage des votants

Tableau X.102 Elections aux Commissions paritaires nationales 1984-86 - Taux de participation et % des suffrages exprimés (Cadre B)

Ministères	Abst.*	Blc nuls**	FEN	FO	CFDT	CGT	FGAF	CFTC	CGC	Divers	Total SE
Agriculture	15,6	4,1	8,1	47,4	15,2	8,6	20,6	0,0	0,0	0,0	100,0
Anciens Combattants	21,8	2,1	0,0	51,8	11,6	18,9	17,8	0,0	0,0	0,0	100,0
Culture	22,2	6,4	33,1	18,8	15,1	26,8	4,1	0,9	0,0	1,1	100,0
Défense	22,0	1,9	0,0	26,3	23,5	11,9	3,4	13,7	8,3	12,9	100,0
DOM-TOM	0,0	0,0	0,0	43,8	56,3	0,0	0,0	0,0	0,0	0,0	100,0
Economie et Finances	11,6	2,4	0,0	29,3	22,6	21,3	4,0	5,2	2,0	15,6	100,0
Education (Admin.)	22,9	4,8	65,6	8,7	10,4	5,9	0,0	1,8	0,4	7,2	100,0
Education (Enseign.)	19,5	6,3	67,7	11,1	12,6	0,0	0,0	0,8	0,0	7,8	100,0
Industrie	33,7	-4,0	0,0	3,0	16,2	5,1	9,9	0,0	14,6	51,2	100,0
Intérieur (Police)	25,5	2,2	0,0	15,9	2,1	0,5	4,3	6,5	13,1	57,6	100,0
Intérieur (Autres)	20,5	4,7	0,0	49,4	28,0	6,6	0,0	3,7	0,0	12,3	100,0
Justice	20,3	5,6	27,0	12,8	23,3	3,5	31,8	1,2	0,0	0,4	100,0
Mer	13,8	5,9	0,0	48,1	14,6	35,1	0,0	1,1	1,1	0,0	100,0
PTT	11,6	4,4	0,0	25,6	30,9	27,6	2,7	7,1	0,0	6,1	100,0
Affaires étrangères	34,5	3,8	0,0	18,1	24,6	2,3	6,2	1,9	0,0	46,8	100,0
Coopération	22,9	5,4	0,0	47,1	42,9	10,0	0,0	0,0	0,0	0,0	100,0
Premier ministre	33,3	-4,2	0,0	21,3	9,3	9,3	14,7	0,0	0,0	45,3	100,0
Affaires sociales	32,0	4,2	1,0	25,0	40,3	17,5	0,3	7,3	0,0	8,7	100,0
Jeunesse et sports	-	-	-	-	-	-	-	-	-	-	-
Transports	21,5	3,8	0,0	20,1	27,9	14,3	0,0	15,7	0,0	22,1	100,0
Urbanisme et logement	20,2	2,5	0,0	48,4	26,7	17,3	3,4	3,7	0,0	0,6	100,0
CDC	38,0	2,8	0,0	28,6	26,3	25,2	0,0	15,7	4,2	0,0	100,0
CNCA	41,9	0,0	0,0	4,7	67,4	14,0	0,0	4,7	4,7	4,7	100,0
CNMSS	20,4	7,7	0,0	34,7	24,3	16,0	0,0	0,0	0,0	25,0	100,0
CNRS	45,7	3,3	6,0	13,3	31,3	34,0	0,0	0,0	15,4	0,0	100,0
IGN	53,4	6,1	0,0	22,2	33,3	22,2	0,0	22,2	0,0	0,0	100,0
INJS et INJA	49,5	13,0	100,0	0,0	0,0	0,0	0,0	0,0	0,0	0,0	100,0
INRA	-	-	-	-	-	-	-	-	-	-	-
IFREMER	2,8	11,6	0,0	0,0	72,1	27,9	0,0	0,0	0,0	0,0	100,0
ONAC	5,4	7,9	0,0	43,4	17,8	6,2	32,6	0,0	0,0	0,0	100,0
ONF	20,3	2,5	0,0	32,3	35,2	13,4	15,6	3,4	0,0	0,0	100,0
ONIC	13,1	3,2	0,0	11,1	15,6	49,3	0,0	24,1	0,0	0,0	100,0
Autres	10,2	4,5	0,0	0,0	2,4	0,0	0,0	0,0	0,0	97,6	100,0
Total	18,0	5,1	39,1	17,7	18,5	9,6	1,8	3,3	0,7	9,3	100,0

* Abstentions en pourcentage des inscrits ** Blancs et nuls en pourcentage des votants

Tableau X.103 Elections aux Commissions paritaires nationales 1984-86 - Taux de participation et % des suffrages exprimés (Cadre C-D)

Ministères	Abst.*	Blc nuls**	FEN	FO	CFDT	CGT	FGAF	CFTC	CGC	Divers	Total SE
Agriculture	20,1	4,8	12,9	21,0	21,5	22,8	20,6	1,0	0,0	0,2	100,0
Anciens Combattants	20,4	5,1	0,0	46,5	11,9	24,0	17,7	0,0	0,0	0,0	100,0
Culture	36,3	6,4	24,4	29,4	7,2	33,6	2,5	2,9	0,0	0,0	100,0
Défense	27,2	3,6	0,0	47,3	16,7	11,1	0,0	12,6	0,0	12,3	100,0
DOM-TOM	25,9	2,4	0,0	44,2	55,8	0,0	0,0	0,0	0,0	0,0	100,0
Economie et Finances	13,9	3,6	0,0	28,7	20,0	24,6	3,8	5,6	0,0	17,3	100,0
Education (Admin.)	16,8	8,7	49,7	12,6	9,2	25,7	0,0	1,0	0,0	1,7	100,0
Education (Enseign.)	-	-	-	-	-	-	-	-	-	-	-
Industrie	43,0	-14,4	0,0	13,0	30,9	13,8	21,1	0,0	0,0	21,1	100,0
Intérieur (Police)	36,8	4,2	0,0	8,4	1,3	1,5	47,6	2,4	24,8	14,0	100,0
Intérieur (Autres)	25,8	5,0	0,0	49,5	23,6	5,1	0,0	4,3	0,0	17,6	100,0
Justice	23,1	6,7	4,1	30,9	15,2	10,4	30,8	3,1	0,0	5,5	100,0
Mer	14,2	9,2	0,0	45,9	20,8	30,6	0,0	2,7	0,0	0,0	100,0
PTT	15,2	5,1	0,0	23,6	23,7	39,9	2,0	5,6	0,0	5,1	100,0
Affaires étrangères	43,6	4,1	0,0	16,3	19,8	13,3	8,4	1,7	0,0	40,4	100,0
Coopération	47,9	2,9	0,0	50,0	33,3	16,7	0,0	0,0	0,0	0,0	100,0
Premier ministre	41,1	5,4	0,0	33,8	14,6	9,2	27,2	11,7	0,0	3,4	100,0
Affaires sociales	39,9	5,7	2,5	28,7	29,0	23,6	1,9	13,7	0,0	0,5	100,0
Jeunesse et sports	-	-	-	-	-	-	-	-	-	-	-
Transports	23,6	6,1	0,0	41,4	27,2	14,9	0,0	6,6	0,0	9,9	100,0
Urbanisme et logement	14,1	5,6	0,0	31,1	14,1	51,8	1,6	1,3	0,0	0,0	100,0
CDC	47,3	3,4	0,0	26,7	26,6	36,2	0,0	10,5	0,0	0,0	100,0
CNCA	58,2	1,9	0,0	6,1	36,8	38,7	0,0	6,1	6,1	6,1	100,0
CNMSS	34,0	11,2	0,0	35,2	21,2	13,2	0,0	0,0	0,0	30,5	100,0
CNRS	58,9	3,0	4,6	10,8	26,3	45,9	0,0	0,0	12,4	0,0	100,0
IGN	37,7	24,7	0,0	0,0	100,0	0,0	0,0	0,0	0,0	0,0	100,0
INJS et INJA	-	-	-	-	-	-	-	-	-	-	-
INRA	-	-	-	-	-	-	-	-	-	-	-
IFREMER	8,1	7,4	0,0	0,0	34,9	0,0	0,0	0,0	0,0	65,1	100,0
ONAC	8,9	5,1	0,0	32,4	13,9	20,6	33,1	0,0	0,0	0,0	100,0
ONF	33,9	3,0	0,0	20,0	53,7	16,9	7,3	2,1	0,0	0,0	100,0
ONIC	21,7	7,8	0,0	15,7	4,7	52,3	0,0	27,3	0,0	0,0	100,0
Autres	11,3	11,3	0,0	0,0	6,9	0,0	0,0	0,0	0,0	93,1	100,0
Total	19,8	5,5	9,5	22,8	17,3	29,3	7,5	4,2	2,4	7,1	100,0

* Abstentions en pourcentage des inscrits ** Blancs et nuls en pourcentage des votants

Tableau X.104 Elections aux Commissions paritaires nationales 1984-86 - Taux de participation et % des suffrages exprimés (Ensemble des collèges)

Ministères	Abst.*	Blc nuls**	FEN	FO	CFDT	CGT	FGAF	CFTC	CGC	Divers	Total SE
Agriculture	19,9	4,0	18,7	26,9	16,2	10,7	11,2	0,8	0,0	15,4	100,0
Anciens Combattants	20,6	4,8	0,0	47,3	11,9	22,4	17,1	0,0	0,0	1,2	100,0
Culture	33,0	6,1	24,9	23,0	15,5	25,8	2,1	2,2	4,5	1,9	100,0
Défense	25,3	2,9	0,0	38,3	18,6	10,7	0,9	13,3	4,7	13,4	100,0
DOM-TOM	22,9	2,9	0,0	44,3	53,9	0,0	0,0	0,0	0,0	1,8	100,0
Economie et Finances	13,4	3,1	0,0	28,4	20,8	21,6	3,4	5,1	3,0	17,8	100,0
Education (Admin.)	17,9	7,9	53,1	11,8	9,4	21,4	0,0	1,2	0,1	3,1	100,0
Education (Enseign.)	20,0	5,7	58,5	11,9	13,5	2,3	0,0	1,0	0,0	12,8	100,0
Industrie	39,3	-6,5	0,0	7,1	22,1	10,3	12,5	0,0	6,1	42,0	100,0
Intérieur (Police)	35,0	3,8	0,0	9,7	1,4	1,3	39,3	3,1	22,4	22,8	100,0
Intérieur (Autres)	24,8	4,6	0,0	47,7	25,6	4,6	0,0	4,0	0,0	18,1	100,0
Justice	21,6	6,3	10,2	26,0	17,2	8,0	32,2	2,4	0,0	4,0	100,0
Mer	14,7	8,0	0,0	45,4	17,3	31,6	0,0	2,2	3,4	0,2	100,0
PTT	13,8	4,8	0,0	24,6	26,4	34,0	2,1	6,2	0,8	5,8	100,0
Affaires étrangères	40,5	3,9	0,0	16,7	22,1	7,8	5,9	4,8	0,0	42,7	100,0
Coopération	40,9	5,4	0,0	39,8	40,2	11,0	0,0	0,0	0,0	9,1	100,0
Premier ministre	37,8	3,7	0,0	29,6	14,6	11,0	24,1	7,8	0,0	12,9	100,0
Affaires sociales	36,0	5,1	1,6	25,7	34,0	18,9	1,0	10,1	0,4	8,2	100,0
Jeunesse et sports	21,8	13,1	100,0	0,0	0,0	0,0	0,0	0,0	0,0	0,0	100,0
Transports	20,9	4,2	0,0	23,9	28,9	13,7	0,0	11,5	2,8	19,2	100,0
Urbanisme et logement	15,9	5,0	0,0	35,1	15,6	43,6	1,7	1,6	0,0	2,4	100,0
CDC	45,1	3,7	0,0	25,5	27,2	31,5	0,0	11,2	3,3	1,4	100,0
CNCA	53,2	1,9	0,0	5,9	41,6	26,6	0,0	5,9	5,9	14,0	100,0
CNMSS	31,9	10,6	0,0	35,1	21,8	13,7	0,0	0,0	0,0	29,4	100,0
CNRS	44,4	2,8	21,6	8,0	32,0	18,7	0,0	0,0	19,7	0,0	100,0
IGN	44,6	9,1	0,0	17,3	41,5	17,3	0,0	17,3	6,6	0,0	100,0
INJS et INJA	43,9	14,8	100,0	0,0	0,0	0,0	0,0	0,0	0,0	0,0	100,0
INRA	26,7	8,0	0,0	0,0	42,0	18,3	0,0	39,7	0,0	0,0	100,0
IFREMER	6,3	4,3	0,0	11,0	50,0	8,5	0,0	0,0	0,0	30,5	100,0
ONAC	8,4	5,1	0,6	33,5	17,9	15,7	32,3	0,0	0,0	0,0	100,0
ONF	30,3	2,9	0,0	23,6	48,3	16,0	9,7	2,4	0,0	0,0	100,0
ONIC	18,7	5,6	0,0	19,3	10,6	48,9	0,0	21,2	0,0	0,0	100,0
Autres	11,1	9,7	0,0	0,0	6,3	0,0	0,0	0,0	0,0	93,7	100,0
Total	19,4	5,2	26,4	19,4	17,6	16,9	3,8	3,4	1,9	10,5	100,0

* Abstentions en pourcentage des inscrits ** Blancs et nuls en pourcentage des votants

Tableau X.105 Elections aux Commissions paritaires nationales 1985-87 - Suffrages absolus (Cadre A)

Ministères	Inscrits	Votants	FEN	FO	CFDT	CGT	FGAF	CFTC	CGC	Divers	Total SE
Affaires étrangères	1 059	594	0	108	129	0	0	36	0	300	573
Affaires sociales	4 593	3 232	0	559	1 223	319	0	153	57	666	2 977
Agriculture	10 392	8 134	2 128	1 689	1 026	241	67	67	0	2 620	7 838
Anciens combattants	214	139	0	84	16	15	0	0	0	11	126
Coopération	126	92	0	41	38	0	0	0	0	11	90
Culture	1 470	1 037	208	75	346	49	0	5	181	109	973
Défense	3 213	2 531	0	431	423	135	0	403	572	527	2 491
DOM-TOM	41	33	0	14	14	0	0	0	0	3	31
Economie et finances	34 418	29 557	0	7 606	6 086	3 646	306	934	3 878	6 443	28 899
Education (Admin.)	12 320	9 718	6 191	815	966	252	0	225	0	900	9 349
Education (Enseign.)	384 929	284 419	150 338	19 457	37 936	13 246	0	2 058	79	47 389	270 503
Equipement	7 424	5 601	18	2 888	769	276	0	65	0	1 384	5 400
Industrie	1 457	933	0	0	148	29	0	0	95	636	908
Intérieur (Autres)	5 381	3 934	0	1 770	1 139	71	0	151	0	671	3 802
Intérieur (Police)	1 993	1 851	0	30	0	0	91	0	86	1 576	1 783
Jeunesse et sports	409	320	278	0	0	0	0	0	0	0	278
Justice	2 318	2 016	116	502	274	41	890	9	0	73	1 905
Mer	232	188	0	60	16	45	0	4	43	4	172
PTT	37 650	33 541	0	8 960	9 629	4 811	178	2 480	2 922	3 224	32 204
Premier ministre	197	140	0	22	20	15	18	0	0	52	127
Transports	1 817	1 517	0	338	437	155	0	15	215	696	1 856
CDC	427	228	0	0	78	13	0	0	75	39	205
CNCA	251	127	0	8	39	18	0	8	8	42	123
CNMSS	0	0	0	0	0	0	0	0	0	0	0
CNRS	15 413	8 975	2 370	558	2 862	1 060	0	0	1 886	0	8 736
IGN	363	222	0	42	61	42	0	42	25	0	212
INJS et INJA	207	122	103	0	0	0	0	0	0	0	103
INRA	3 013	2 257	0	0	955	376	0	759	0	0	2 090
IFREMER	67	50	0	15	33	0	0	0	0	0	48
ONAC	252	231	8	72	79	0	64	0	0	0	223
ONF	97	85	0	27	28	14	11	0	0	0	80
ONIC	226	176	0	29	24	86	0	29	0	0	168
Autres	10	8	0	0	0	0	0	0	0	7	7
Total	531 979	402 008	161 758	46 200	64 794	24 955	1 625	7 443	10 122	67 383	384 280

Tableau X.106 Elections aux Commissions paritaires nationales 1985-87 - Suffrages absolus (Cadre B)

Ministères	Inscrits	Votants	FEN	FO	CFDT	CGT	FGAF	CFTC	CGC	Divers	Total SE
Affaires étrangères	814	514	0	83	119	12	55	10	0	221	500
Affaires sociales	5 988	4 056	85	957	1 543	670	10	280	0	334	3 879
Agriculture	4 349	3 679	321	1 602	595	280	741	0	0	0	3 539
Anciens combattants	758	556	0	240	82	107	102	0	0	0	531
Coopération	115	88	0	43	43	0	0	0	0	0	86
Culture	798	602	186	93	96	137	26	15	0	0	553
Défense	8 957	6 802	0	1 739	1 656	815	216	881	573	803	6 683
DOM-TOM	16	16	0	7	9	0	0	0	0	0	16
Economie et finances	43 798	38 678	0	11 026	8 611	7 992	1 497	1 977	761	5 871	37 735
Education (Admin.)	25 753	19 858	12 388	1 642	1 975	1 124	0	338	77	1 363	18 907
Education (Enseign.)	335 978	259 433	172 686	18 109	33 799	0	0	3 340	0	17 539	245 473
Equipement	8 854	7 066	0	3 322	1 843	1 195	237	255	0	38	6 890
Industrie	1 019	772	0	86	136	37	28	0	90	377	754
Intérieur (Autres)	4 815	3 843	0	1 778	1 014	266	0	133	0	474	3 665
Intérieur (Police)	17 071	12 808	0	1 957	262	61	473	799	1 904	7 061	12 517
Jeunesse et sports	0	0	0	0	0	0	0	0	0	0	0
Justice	9 676	7 502	2 043	842	1 694	266	2 186	39	0	28	7 098
Mer	648	559	0	254	79	185	0	0	8	0	526
PTT	132 150	116 830	0	28 583	34 526	30 810	2 964	7 985	0	6 830	111 698
Premier ministre	127	90	0	13	17	5	13	0	0	38	86
Transports	6 881	5 525	0	812	1 731	822	0	628	0	1 337	5 330
CDC	1 427	885	0	246	226	217	0	135	36	0	860
CNCA	148	86	0	4	58	12	0	4	4	4	86
CNMSS	196	156	0	50	35	23	0	0	0	36	144
CNRS	4 011	2 177	127	281	659	715	0	0	324	0	2 106
IGN	247	115	0	24	36	24	0	24	0	0	108
INJS et INJA	107	54	47	0	0	0	0	0	0	0	47
INRA	1 685	1 220	0	0	571	298	0	280	0	0	1 149
IFREMER	75	66	0	8	29	29	0	0	0	0	66
ONAC	148	140	0	56	23	8	42	0	0	0	129
ONF	1 657	1 295	0	416	432	170	206	43	0	0	1 267
ONIC	321	279	0	30	42	133	0	65	0	0	270
Autres	111	99	0	0	2	0	0	0	0	94	96
Total	618 698	495 849	187 883	74 303	91 943	46 413	8 796	17 231	3 777	42 448	472 794

Tableau X.107 Elections aux Commissions paritaires nationales 1985-87 - Suffrages absolus (Cadre C-D)

Ministères	Inscrits	Votants	FEN	FO	CFDT	CGT	FGAF	CFTC	CGC	Divers	Total SE
Affaires étrangères	2 681	1 517	0	229	309	195	121	25	0	585	1 464
Affaires sociales	12 115	7 282	180	1 978	2 033	1 615	135	911	0	39	6 891
Agriculture	9 114	7 228	1 461	1 253	1 309	1 391	1 344	68	0	0	6 826
Anciens combattants	3 568	2 810	0	1 279	328	636	449	0	0	0	2 692
Coopération	408	262	0	115	102	38	0	0	0	0	255
Culture	4 263	2 672	602	748	177	844	61	77	10	0	2 519
Défense	20 572	14 971	0	6 852	2 405	1 626	0	1 809	0	1 738	14 430
DOM-TOM	166	123	0	53	67	0	0	0	0	0	120
Economie et finances	107 922	92 949	0	25 694	17 993	22 039	3 444	4 882	0	15 608	89 660
Education (Admin.)	146 249	122 363	55 829	14 218	9 638	28 292	0	1 580	0	2 369	111 926
Education (Enseign.)	0	0	0	0	0	0	0	0	0	0	0
Equipement	58 812	50 486	0	14 794	6 746	24 730	772	636	0	0	47 678
Industrie	2 569	1 631	0	218	673	212	234	0	0	234	1 571
Intérieur (Autres)	12 491	9 250	0	4 279	2 007	530	0	365	0	1 616	8 797
Intérieur (Police)	96 965	60 947	0	4 942	720	850	28 927	1 286	14 564	7 077	58 366
Jeunesse et sports	0	0	0	0	0	0	0	0	0	0	0
Justice	25 361	19 416	687	5 620	2 851	1 819	5 611	571	0	993	18 152
Mer	1 050	870	0	346	173	270	0	0	40	0	829
PTT	279 733	237 193	0	53 164	53 408	89 807	4 530	12 578	0	11 500	224 987
Premier ministre	901	463	0	134	84	46	118	53	0	0	435
Transports	1 564	1 286	0	562	280	221	0	42	0	133	1 238
CDC	4 498	2 370	0	612	609	829	0	240	0	0	2 290
CNCA	517	216	0	13	78	82	0	13	13	13	212
CNMSS	1 025	676	0	211	127	79	0	0	0	183	600
CNRS	2 364	972	43	102	248	433	0	0	117	0	943
IGN	131	93	0	8	63	0	0	8	0	0	79
INJS et INJA	0	0	0	0	0	0	0	0	0	0	0
INRA	3 084	1 985	0	0	733	651	0	346	0	0	1 730
IFREMER	83	64	0	13	16	28	0	0	0	0	57
ONAC	1 117	1 018	0	313	134	199	320	0	0	0	966
ONF	5 048	3 357	0	685	1 727	569	225	66	0	0	3 272
ONIC	654	512	0	74	22	247	0	129	0	0	472
Autres	313	261	0	0	0	0	0	0	0	215	215
Total	805 338	645 243	58 802	138 509	105 060	178 278	46 291	25 685	14 744	42 303	609 672

Tableau X.108 Elections aux Commissions paritaires nationales 1985-87 - Suffrages absolus (Ensemble des collèges)

Ministères	Inscrits	Votants	FEN	FO	CFDT	CGT	FGAF	CFTC	CGC	Divers	Total SE
Affaires étrangères	4 554	2 625	0	420	557	207	176	71	0	1 106	2 537
Affaires sociales	22 696	14 570	265	3 494	4 799	2 604	145	1 344	57	1 039	13 747
Agriculture	23 855	19 041	3 910	4 544	2 930	1 912	2 152	135	0	2 620	18 203
Anciens combattants	4 540	3 505	0	1 603	426	758	551	0	0	11	3 349
Coopération	649	442	0	199	183	38	0	0	0	11	431
Culture	6 531	4 311	996	916	619	1 030	87	97	191	109	4 045
Défense	32 742	24 304	0	9 022	4 484	2 576	216	3 093	1 145	3 068	23 604
DOM-TOM	223	172	0	74	90	0	0	0	0	3	167
Economie et finances	186 138	161 184	0	44 326	32 690	33 677	5 247	7 793	4 639	27 922	156 294
Education (Admin.)	184 322	151 939	74 408	16 675	12 579	29 668	0	2 143	77	4 632	140 182
Education (Enseign.)	720 907	543 852	323 024	37 566	71 735	13 246	0	5 398	79	64 928	515 976
Equipement	75 090	63 153	18	21 004	9 358	26 201	1 009	956	0	1 422	59 968
Industrie	5 045	3 336	0	304	957	278	262	0	185	1 247	3 233
Intérieur (Autres)	22 687	17 027	0	7 827	4 160	867	0	649	0	2 761	16 264
Intérieur (Police)	116 029	75 606	0	6 929	982	911	29 491	2 085	16 554	15 714	72 666
Jeunesse et sports	409	320	278	0	0	0	0	0	0	0	278
Justice	37 355	28 934	2 846	6 964	4 819	2 126	8 687	619	0	1 094	27 155
Mer	1 930	1 617	0	660	268	500	0	4	91	4	1 527
PTT	449 533	387 564	0	90 707	97 563	125 428	7 672	23 043	2 922	21 554	368 889
Premier ministre	1 225	693	0	169	121	66	149	53	0	90	648
Transports	10 262	8 328	0	1 712	2 448	1 198	0	685	215	2 166	8 424
CDC	6 352	3 483	0	858	913	1 059	0	375	111	39	3 355
CNCA	916	429	0	25	175	112	0	25	25	59	421
CNMSS	1 221	832	0	261	162	102	0	0	0	219	744
CNRS	21 788	12 124	2 540	941	3 769	2 208	0	0	2 327	0	11 785
IGN	741	430	0	74	160	66	0	74	25	0	399
INJS et INJA	314	176	150	0	0	0	0	0	0	0	150
INRA	7 782	5 462	0	0	2 259	1 325	0	1 385	0	0	4 969
IFREMER	225	180	0	36	78	57	0	0	0	0	171
ONAC	1 517	1 389	8	441	236	207	426	0	0	0	1 318
ONF	6 802	4 737	0	1 128	2 187	753	442	109	0	0	4 619
ONIC	1 201	967	0	133	88	466	0	223	0	0	910
Autres	434	368	0	0	2	0	0	0	0	316	318
Total	1 956 015	1 543 100	408 443	259 012	261 797	249 646	56 712	50 359	28 643	152 134	1 466 746

Tableau X.109 Elections aux Commissions paritaires nationales 1985-87 - Taux de participation et % des suffrages exprimés (Cadre A)

Ministères	Abst.*	Blc nuls**	FEN	FO	CFDT	CGT	FGAF	CFTC	CGC	Divers	Total SE
Affaires étrangères	43,9	3,5	0,0	18,8	22,5	0,0	0,0	6,3	0,0	52,4	100,0
Affaires sociales	29,6	7,9	0,0	18,8	41,1	10,7	0,0	5,1	1,9	22,4	100,0
Agriculture	21,7	3,6	27,1	21,5	13,1	3,1	0,9	0,9	0,0	33,4	100,0
Anciens combattants	35,0	9,4	0,0	66,7	12,7	11,9	0,0	0,0	0,0	8,7	100,0
Coopération	27,0	2,2	0,0	45,6	42,2	0,0	0,0	0,0	0,0	12,2	100,0
Culture	29,5	6,2	21,4	7,7	35,6	5,0	0,0	0,5	18,6	11,2	100,0
Défense	21,2	1,6	0,0	17,3	17,0	5,4	0,0	16,2	23,0	21,2	100,0
DOM-TOM	19,5	6,1	0,0	45,2	45,2	0,0	0,0	0,0	0,0	9,7	100,0
Economie et finances	14,1	2,2	0,0	26,3	21,1	12,6	1,1	3,2	13,4	22,3	100,0
Education (Admin.)	21,1	3,8	66,2	8,7	10,3	2,7	0,0	2,4	0,0	9,6	100,0
Education (Enseign.)	26,1	4,9	55,6	7,2	14,0	4,9	0,0	0,8	0,0	17,5	100,0
Equipement	24,6	3,6	0,3	53,5	14,2	5,1	0,0	1,2	0,0	25,6	100,0
Industrie	36,0	2,7	0,0	0,0	16,3	3,2	0,0	0,0	10,5	70,0	100,0
Intérieur (Autres)	26,9	3,4	0,0	46,6	30,0	1,9	0,0	4,0	0,0	17,6	100,0
Intérieur (Police)	7,1	3,7	0,0	1,7	0,0	0,0	5,1	0,0	4,8	88,4	100,0
Jeunesse et sports	21,8	13,1	100,0	0,0	0,0	0,0	0,0	0,0	0,0	0,0	100,0
Justice	13,0	5,5	6,1	26,4	14,4	2,2	46,7	0,5	0,0	3,8	100,0
Mer	19,0	8,5	0,0	34,9	9,3	26,2	0,0	2,3	25,0	2,3	100,0
PTT	10,9	4,0	0,0	27,8	29,9	14,9	0,6	7,7	9,1	10,0	100,0
Premier ministre	28,9	9,3	0,0	17,3	15,7	11,8	14,2	0,0	0,0	40,9	100,0
Transports	16,5	-22,3	0,0	18,2	23,5	8,4	0,0	0,8	11,6	37,5	100,0
CDC	46,6	10,1	0,0	0,0	38,0	6,3	0,0	0,0	36,6	19,0	100,0
CNCA	49,4	3,1	0,0	6,5	31,7	14,6	0,0	6,5	6,5	34,1	100,0
CNMSS	-	-	-	-	-	-	-	-	-	-	-
CNRS	41,8	2,7	27,1	6,4	32,8	12,1	0,0	0,0	21,6	0,0	100,0
IGN	38,8	4,5	0,0	19,8	28,8	19,8	0,0	19,8	11,8	0,0	100,0
INJS et INJA	41,1	15,6	100,0	0,0	0,0	0,0	0,0	0,0	0,0	0,0	100,0
INRA	25,1	7,4	0,0	0,0	45,7	18,0	0,0	36,3	0,0	0,0	100,0
IFREMER	25,4	4,0	0,0	31,3	68,8	0,0	0,0	0,0	0,0	0,0	100,0
ONAC	8,3	3,5	3,6	32,3	35,4	0,0	28,7	0,0	0,0	0,0	100,0
ONF	12,4	5,9	0,0	33,8	35,0	17,5	13,8	0,0	0,0	0,0	100,0
ONIC	22,1	4,5	0,0	17,3	14,3	51,2	0,0	17,3	0,0	0,0	100,0
Autres	20,0	12,5	0,0	0,0	0,0	0,0	0,0	0,0	0,0	100,0	100,0
Total	24,4	4,4	42,1	12,0	16,9	6,5	0,4	1,9	2,6	17,5	100,0

* Abstentions en pourcentage des inscrits ** Blancs et nuls en pourcentage des votants

Tableau X.110 Elections aux Commissions paritaires nationales 1985-87 - Taux de participation et % des suffrages exprimés (Cadre B)

Ministères	Abst.*	Blc nuls**	FEN	FO	CFDT	CGT	FGAF	CFTC	CGC	Divers	Total SE
Affaires étrangères	36,9	2,7	0,0	16,6	23,8	2,4	11,0	2,0	0,0	44,2	100,0
Affaires sociales	32,3	4,4	2,2	24,7	39,8	17,3	0,3	7,2	0,0	8,6	100,0
Agriculture	15,4	3,8	9,1	45,3	16,8	7,9	20,9	0,0	0,0	0,0	100,0
Anciens combattants	26,6	4,5	0,0	45,2	15,4	20,2	19,2	0,0	0,0	0,0	100,0
Coopération	23,5	2,3	0,0	50,0	50,0	0,0	0,0	0,0	0,0	0,0	100,0
Culture	24,6	8,1	33,6	16,8	17,4	24,8	4,7	2,7	0,0	0,0	100,0
Défense	24,1	1,7	0,0	26,0	24,8	12,2	3,2	13,2	8,6	12,0	100,0
DOM-TOM	0,0	0,0	0,0	43,8	56,3	0,0	0,0	0,0	0,0	0,0	100,0
Economie et finances	11,7	2,4	0,0	29,2	22,8	21,2	4,0	5,2	2,0	15,6	100,0
Education (Admin.)	22,9	4,8	65,5	8,7	10,4	5,9	0,0	1,8	0,4	7,2	100,0
Education (Enseign.)	22,8	5,4	70,3	7,4	13,8	0,0	0,0	1,4	0,0	7,1	100,0
Equipement	20,2	2,5	0,0	48,2	26,7	17,3	3,4	3,7	0,0	0,6	100,0
Industrie	24,2	2,3	0,0	11,4	18,0	4,9	3,7	0,0	11,9	50,0	100,0
Intérieur (Autres)	20,2	4,6	0,0	48,5	27,7	7,3	0,0	3,6	0,0	12,9	100,0
Intérieur (Police)	25,0	2,3	0,0	15,6	2,1	0,5	3,8	6,4	15,2	56,4	100,0
Jeunesse et sports	-	-	-	-	-	-	-	-	-	-	-
Justice	22,5	5,4	28,8	11,9	23,9	3,7	30,8	0,5	0,0	0,4	100,0
Mer	13,7	5,9	0,0	48,3	15,0	35,2	0,0	0,0	1,5	0,0	100,0
PTT	11,6	4,4	0,0	25,6	30,9	27,6	2,7	7,1	0,0	6,1	100,0
Premier ministre	29,1	4,4	0,0	15,1	19,8	5,8	15,1	0,0	0,0	44,2	100,0
Transports	19,7	3,5	0,0	15,2	32,5	15,4	0,0	11,8	0,0	25,1	100,0
CDC	38,0	2,8	0,0	28,6	26,3	25,2	0,0	15,7	4,2	0,0	100,0
CNCA	41,9	0,0	0,0	4,7	67,4	14,0	0,0	4,7	4,7	4,7	100,0
CNMSS	20,4	7,7	0,0	34,7	24,3	16,0	0,0	0,0	0,0	25,0	100,0
CNRS	45,7	3,3	6,0	13,3	31,3	34,0	0,0	0,0	15,4	0,0	100,0
IGN	53,4	6,1	0,0	22,2	33,3	22,2	0,0	22,2	0,0	0,0	100,0
INJS et INJA	49,5	13,0	100,0	0,0	0,0	0,0	0,0	0,0	0,0	0,0	100,0
INRA	27,6	5,8	0,0	0,0	49,7	25,9	0,0	24,4	0,0	0,0	100,0
IFREMER	12,0	0,0	0,0	12,1	43,9	43,9	0,0	0,0	0,0	0,0	100,0
ONAC	5,4	7,9	0,0	43,4	17,8	6,2	32,6	0,0	0,0	0,0	100,0
ONF	21,8	2,2	0,0	32,8	34,1	13,4	16,3	3,4	0,0	0,0	100,0
ONIC	13,1	3,2	0,0	11,1	15,6	49,3	0,0	24,1	0,0	0,0	100,0
Autres	10,8	3,0	0,0	0,0	2,1	0,0	0,0	0,0	0,0	97,9	100,0
Total	19,9	4,6	39,7	15,7	19,4	9,8	1,9	3,6	0,8	9,0	100,0

* Abstentions en pourcentage des inscrits ** Blancs et nuls en pourcentage des votants

Tableau X.111 Elections aux Commissions paritaires nationales 1985-87 - Taux de participation et % des suffrages exprimés (Cadre C-D)

Ministères	Abst.*	Blc nuls**	FEN	FO	CFDT	CGT	FGAF	CFTC	CGC	Divers	Total SE
Affaires étrangères	43,4	3,5	0,0	15,6	21,1	13,3	8,3	1,7	0,0	40,0	100,0
Affaires sociales	39,9	5,4	2,6	28,7	29,5	23,4	2,0	13,2	0,0	0,6	100,0
Agriculture	20,7	5,6	21,4	18,4	19,2	20,4	19,7	1,0	0,0	0,0	100,0
Anciens combattants	21,2	4,2	0,0	47,5	12,2	23,6	16,7	0,0	0,0	0,0	100,0
Coopération	35,8	2,7	0,0	45,1	40,0	14,9	0,0	0,0	0,0	0,0	100,0
Culture	37,3	5,7	23,9	29,7	7,0	33,5	2,4	3,1	0,4	0,0	100,0
Défense	27,2	3,6	0,0	47,5	16,7	11,3	0,0	12,5	0,0	12,0	100,0
DOM-TOM	25,9	2,4	0,0	44,2	55,8	0,0	0,0	0,0	0,0	0,0	100,0
Economie et finances	13,9	3,5	0,0	28,7	20,1	24,6	3,8	5,4	0,0	17,4	100,0
Education (Admin.)	16,3	8,5	49,9	12,7	8,6	25,3	0,0	1,4	0,0	2,1	100,0
Education (Enseign.)	-	-	-	-	-	-	-	-	-	-	-
Equipement	14,2	5,6	0,0	31,0	14,1	51,9	1,6	1,3	0,0	0,0	100,0
Industrie	36,5	3,7	0,0	13,9	42,8	13,5	14,9	0,0	0,0	14,9	100,0
Intérieur (Autres)	25,9	4,9	0,0	48,6	22,8	6,0	0,0	4,1	0,0	18,4	100,0
Intérieur (Police)	37,1	4,2	0,0	8,5	1,2	1,5	49,6	2,2	25,0	12,1	100,0
Jeunesse et sports	-	-	-	-	-	-	-	-	-	-	-
Justice	23,4	6,5	3,8	31,0	15,7	10,0	30,9	3,1	0,0	5,5	100,0
Mer	17,1	4,7	0,0	41,7	20,9	32,6	0,0	0,0	4,8	0,0	100,0
PTT	15,2	5,1	0,0	23,6	23,7	39,9	2,0	5,6	0,0	5,1	100,0
Premier ministre	48,6	6,0	0,0	30,8	19,3	10,6	27,1	12,2	0,0	0,0	100,0
Transports	17,8	3,7	0,0	45,4	22,6	17,9	0,0	3,4	0,0	10,7	100,0
CDC	47,3	3,4	0,0	26,7	26,6	36,2	0,0	10,5	0,0	0,0	100,0
CNCA	58,2	1,9	0,0	6,1	36,8	38,7	0,0	6,1	6,1	6,1	100,0
CNMSS	34,0	11,2	0,0	35,2	21,2	13,2	0,0	0,0	0,0	30,5	100,0
CNRS	58,9	3,0	4,6	10,8	26,3	45,9	0,0	0,0	12,4	0,0	100,0
IGN	29,0	15,1	0,0	10,1	79,7	0,0	0,0	10,1	0,0	0,0	100,0
INJS et INJA	-	-	-	-	-	-	-	-	-	-	-
INRA	35,6	12,8	0,0	0,0	42,4	37,6	0,0	20,0	0,0	0,0	100,0
IFREMER	22,9	10,9	0,0	22,8	28,1	49,1	0,0	0,0	0,0	0,0	100,0
ONAC	8,9	5,1	0,0	32,4	13,9	20,6	33,1	0,0	0,0	0,0	100,0
ONF	33,5	2,5	0,0	20,9	52,8	17,4	6,9	2,0	0,0	0,0	100,0
ONIC	21,7	7,8	0,0	15,7	4,7	52,3	0,0	27,3	0,0	0,0	100,0
Autres	16,6	17,6	0,0	0,0	0,0	0,0	0,0	0,0	0,0	100,0	100,0
Total	19,9	5,5	9,6	22,7	17,2	29,2	7,6	4,2	2,4	6,9	100,0

* Abstentions en pourcentage des inscrits ** Blancs et nuls en pourcentage des votants

Tableau X.112 Elections aux Commissions paritaires nationales 1985-87 - Taux de participation et % des suffrages exprimés (Ensemble des collèges)

Ministères	Abst.*	Blc nuls**	FEN	FO	CFDT	CGT	FGAF	CFTC	CGC	Divers	Total SE
Affaires étrangères	42,4	3,4	0,0	16,6	22,0	8,2	6,9	2,8	0,0	43,6	100,0
Affaires sociales	35,8	5,6	1,9	25,4	34,9	18,9	1,1	9,8	0,4	7,6	100,0
Agriculture	20,2	4,4	21,5	25,0	16,1	10,5	11,8	0,7	0,0	14,4	100,0
Anciens combattants	22,8	4,5	0,0	47,9	12,7	22,6	16,5	0,0	0,0	0,3	100,0
Coopération	31,9	2,5	0,0	46,2	42,5	8,8	0,0	0,0	0,0	2,6	100,0
Culture	34,0	6,2	24,6	22,6	15,3	25,5	2,2	2,4	4,7	2,7	100,0
Défense	25,8	2,9	0,0	38,2	19,0	10,9	0,9	13,1	4,9	13,0	100,0
DOM-TOM	22,9	2,9	0,0	44,3	53,9	0,0	0,0	0,0	0,0	1,8	100,0
Economie et finances	13,4	3,0	0,0	28,4	20,9	21,5	3,4	5,0	3,0	17,9	100,0
Education (Admin.)	17,6	7,7	53,1	11,9	9,0	21,2	0,0	1,5	0,1	3,3	100,0
Education (Enseign.)	24,6	5,1	62,6	7,3	13,9	2,6	0,0	1,0	0,0	12,6	100,0
Equipement	15,9	5,0	0,0	35,0	15,6	43,7	1,7	1,6	0,0	2,4	100,0
Industrie	33,9	3,1	0,0	9,4	29,6	8,6	8,1	0,0	5,7	38,6	100,0
Intérieur (Autres)	24,9	4,5	0,0	48,1	25,6	5,3	0,0	4,0	0,0	17,0	100,0
Intérieur (Police)	34,8	3,9	0,0	9,5	1,4	1,3	40,6	2,9	22,8	21,6	100,0
Jeunesse et sports	21,8	13,1	100,0	0,0	0,0	0,0	0,0	0,0	0,0	0,0	100,0
Justice	22,5	6,1	10,5	25,6	17,7	7,8	32,0	2,3	0,0	4,0	100,0
Mer	16,2	5,6	0,0	43,2	17,6	32,7	0,0	0,3	6,0	0,3	100,0
PTT	13,8	4,8	0,0	24,6	26,4	34,0	2,1	6,2	0,8	5,8	100,0
Premier ministre	43,4	6,5	0,0	26,1	18,7	10,2	23,0	8,2	0,0	13,9	100,0
Transports	18,8	-1,2	0,0	20,3	29,1	14,2	0,0	8,1	2,6	25,7	100,0
CDC	45,2	3,7	0,0	25,6	27,2	31,6	0,0	11,2	3,3	1,2	100,0
CNCA	53,2	1,9	0,0	5,9	41,6	26,6	0,0	5,9	5,9	14,0	100,0
CNMSS	31,9	10,6	0,0	35,1	21,8	13,7	0,0	0,0	0,0	29,4	100,0
CNRS	44,4	2,8	21,6	8,0	32,0	18,7	0,0	0,0	19,7	0,0	100,0
IGN	42,0	7,2	0,0	18,5	40,1	16,5	0,0	18,5	6,3	0,0	100,0
INJS et INJA	43,9	14,8	100,0	0,0	0,0	0,0	0,0	0,0	0,0	0,0	100,0
INRA	29,8	9,0	0,0	0,0	45,5	26,7	0,0	27,9	0,0	0,0	100,0
IFREMER	20,0	5,0	0,0	21,1	45,6	33,3	0,0	0,0	0,0	0,0	100,0
ONAC	8,4	5,1	0,6	33,5	17,9	15,7	32,3	0,0	0,0	0,0	100,0
ONF	30,4	2,5	0,0	24,4	47,3	16,3	9,6	2,4	0,0	0,0	100,0
ONIC	19,5	5,9	0,0	14,6	9,7	51,2	0,0	24,5	0,0	0,0	100,0
Autres	15,2	13,6	0,0	0,0	0,6	0,0	0,0	0,0	0,0	99,4	100,0
Total	21,1	4,9	27,8	17,7	17,8	17,0	3,9	3,4	2,0	10,4	100,0

* Abstentions en pourcentage des inscrits ** Blancs et nuls en pourcentage des votants

Tableau X.113 Elections aux Commissions paritaires nationales 1986-88 - Suffrages absolus (Cadre A)

Ministères	Inscrits	Votants	CFDT	CFTC	CGC	CGT	FEN	FGAF	FO	Divers	Total SE
Affaires étrangères	1 057	609	140	45	0	0	0	0	114	284	583
Affaires sociales	4 591	3 241	1 223	153	57	319	0	0	559	671	2 982
Agriculture	10 758	8 413	1 145	26	0	179	2 337	67	1 678	2 670	8 102
Anciens combattants	212	141	21	0	0	15	0	0	78	13	127
Coopération	126	92	38	0	0	0	0	0	41	11	90
Culture	1 485	1 038	354	20	164	47	208	0	63	119	975
Défense	3 472	2 465	460	328	566	131	0	0	388	538	2 411
DOM-TOM	37	17	13	0	0	0	0	0	2	0	15
Economie et finances	35 035	29 780	6 758	1 010	3 287	3 580	0	417	7 293	6 849	29 194
Education (Admin.)	12 174	9 246	991	293	0	267	5 992	0	687	659	8 889
Education (Enseign.)	384 929	284 419	37 936	2 058	79	13 246	150 338	0	19 457	47 389	270 503
Equipement	7 576	5 758	774	65	0	340	100	0	2 964	1 345	5 588
Industrie	1 457	933	148	0	95	29	0	0	0	636	908
Intérieur (Police)	1 993	1 851	0	0	86	0	0	91	30	1 576	1 783
Intérieur (Autres)	5 363	3 922	1 139	151	0	71	0	0	1 743	688	3 792
Jeunesse et sports	410	322	0	0	0	0	268	0	0	6	274
Justice	2 400	2 025	337	17	0	52	107	818	520	73	1 924
Mer	217	185	50	4	49	14	0	0	56	3	176
PTT	37 650	33 541	9 629	2 480	2 922	4 811	0	178	8 960	3 224	32 204
Premier ministre	197	140	20	0	0	15	0	18	22	52	127
Transports	1 907	1 575	488	24	235	160	0	0	342	247	1 496
CDC	427	228	78	0	75	13	0	0	0	39	205
CNCA	251	127	39	8	8	18	0	0	8	42	123
CNMSS	0	0	0	0	0	0	0	0	0	0	0
CNRS	15 413	8 975	2 862	0	1 886	1 060	2 370	0	558	0	8 736
IGN	363	222	61	42	25	42	0	0	42	0	212
INJS et INJA	196	124	0	0	0	0	112	0	0	0	112
INRA	2 594	1 927	825	624	0	337	0	0	0	0	1 786
IFREMER	67	50	33	0	0	0	0	0	15	0	48
ONAC	252	231	79	0	0	0	8	64	72	0	223
ONF	107	92	40	4	0	20	0	0	22	0	86
ONIC	226	176	24	29	0	86	0	0	29	0	168
Autres	10	8	0	0	0	0	0	0	0	7	7
Total	532 952	401 873	65 705	7 381	9 534	24 852	161 840	1 653	45 743	67 141	383 849

Tableau X.114 Elections aux Commissions paritaires nationales 1986-88 - Suffrages absolus (Cadre B)

Ministères	Inscrits	Votants	CFDT	CFTC	CGC	CGT	FEN	FGAF	FO	Divers	Total SE
Affaires étrangères	800	536	124	9	0	19	0	55	95	223	525
Affaires sociales	5 934	3 887	1 552	283	0	637	115	243	922	52	3 804
Agriculture	4 331	3 650	751	0	0	236	294	710	1 527	0	3 518
Anciens combattants	785	554	97	0	0	107	0	88	240	0	532
Coopération	115	88	43	0	0	0	0	0	43	0	86
Culture	854	647	100	25	0	141	187	52	92	0	597
Défense	8 957	6 802	1 656	881	573	815	0	216	1 739	803	6 683
DOM-TOM	18	16	6	0	0	0	0	0	9	0	15
Economie et finances	45 743	40 231	9 542	1 974	1 249	8 053	0	1 739	10 646	6 214	39 417
Education (Admin.)	25 529	19 550	2 148	368	0	1 100	12 217	0	1 656	1 216	18 705
Education (Enseign.)	335 978	259 433	33 799	3 340	0	0	172 686	0	18 109	17 539	245 473
Equipement	8 908	7 121	1 883	255	0	1 195	0	237	3 322	53	6 945
Industrie	1 019	772	136	0	90	37	0	28	86	377	754
Intérieur (Police)	17 071	12 808	262	799	1 904	61	0	473	1 957	7 061	12 517
Intérieur (Autres)	4 809	3 772	974	133	0	266	0	11	1 738	489	3 611
Jeunesse et sports	0	0	0	0	0	0	0	0	0	0	0
Justice	9 882	7 468	1 852	51	0	345	1 988	2 145	711	24	7 116
Mer	634	578	164	0	8	119	0	0	267	0	558
PTT	119 385	105 836	31 282	7 473	0	26 699	0	2 605	27 237	6 040	101 336
Premier ministre	127	90	17	0	0	5	0	13	13	38	86
Transports	6 904	5 523	1 725	639	0	814	0	0	817	1 331	5 326
CDC	1 427	885	226	135	36	217	0	0	246	0	860
CNCA	148	86	58	4	4	12	0	0	4	4	86
CNMSS	192	153	36	0	0	30	0	0	47	37	150
CNRS	4 011	2 177	659	0	324	715	127	0	281	0	2 106
IGN	246	112	33	24	0	24	0	0	24	0	105
INJS et INJA	0	0	0	0	0	0	0	0	0	0	0
INRA	1 685	1 220	571	280	0	298	0	0	0	0	1 149
IFREMER	75	66	29	0	0	29	0	0	8	0	66
ONAC	148	140	23	0	0	8	0	42	56	0	129
ONF	1 586	1 298	387	0	0	171	0	139	210	356	1 263
ONIC	321	279	42	65	0	133	0	0	30	0	270
Autres	106	91	0	0	0	0	0	0	0	88	88
Total	607 728	485 869	90 177	16 738	4 188	42 286	187 614	8 796	72 132	41 945	463 876

Tableau X.115 Elections aux Commissions paritaires nationales 1986-88 - Suffrages absolus (Cadre C-D)

Ministères	Inscrits	Votants	CFDT	CFTC	CGC	CGT	FEN	FGAF	FO	Divers	Total SE
Affaires étrangères	2 658	1 502	317	28	0	189	0	124	236	564	1 458
Affaires sociales	12 740	7 572	2 141	844	0	1 759	180	504	1 854	39	7 321
Agriculture	9 768	7 854	1 496	61	0	1 562	1 470	1 438	1 378	0	7 405
Anciens combattants	3 322	2 605	354	0	0	614	0	405	1 132	0	2 505
Coopération	408	262	102	0	0	38	0	0	115	0	255
Culture	4 766	2 882	176	94	10	970	697	61	724	0	2 732
Défense	21 614	15 578	2 525	1 874	0	1 816	0	0	7 067	1 803	15 085
DOM-TOM	166	123	67	0	0	0	0	0	53	0	120
Economie et finances	107 163	92 654	18 837	4 563	0	21 780	0	4 047	24 243	16 877	90 347
Education (Admin.)	146 208	121 872	8 361	2 019	0	28 677	57 395	0	14 332	2 344	113 128
Education (Enseign.)	0	0	0	0	0	0	0	0	0	0	0
Equipement	59 480	50 725	6 910	601	0	25 227	0	805	14 950	0	48 493
Industrie	2 569	1 631	673	0	0	212	0	234	218	234	1 571
Intérieur (Police)	96 965	60 947	720	1 286	14 564	850	0	28 927	4 942	7 077	58 366
Intérieur (Autres)	12 491	9 250	2 007	365	0	530	0	0	4 279	1 616	8 797
Jeunesse et sports	0	0	0	0	0	0	0	0	0	0	0
Justice	27 511	20 005	3 137	365	0	2 298	658	5 594	5 413	1 720	19 185
Mer	1 240	1 064	288	0	40	354	0	0	369	0	1 051
PTT	292 498	248 187	56 652	13 090	0	93 918	0	4 889	54 510	12 290	235 349
Premier ministre	889	460	84	37	0	55	0	134	134	0	444
Transports	1 532	1 255	286	42	0	198	0	0	563	121	1 210
CDC	4 498	2 370	609	240	0	829	0	0	612	0	2 290
CNCA	517	216	78	13	13	82	0	0	13	13	212
CNMSS	1 023	668	152	0	0	117	0	0	195	190	654
CNRS	2 364	972	248	0	117	433	43	0	102	0	943
IGN	130	98	68	8	0	0	0	0	8	0	84
INJS et INJA	0	0	0	0	0	0	0	0	0	0	0
INRA	3 084	1 985	733	346	0	651	0	0	0	0	1 730
IFREMER	83	64	16	0	0	28	0	0	13	0	57
ONAC	1 117	1 018	134	0	0	199	0	320	313	0	966
ONF	5 100	3 509	1 805	6	0	781	0	248	598	0	3 438
ONIC	654	512	22	129	0	247	0	0	74	0	472
Autres	315	263	0	0	0	0	0	0	0	214	214
Total	822 873	658 103	108 998	26 011	14 744	184 414	60 443	47 730	138 440	45 102	625 882

Tableau X.116 Elections aux Commissions paritaires nationales 1986-88 - Suffrages absolus (Ensemble des collèges)

Ministères	Inscrits	Votants	CFDT	CFTC	CGC	CGT	FEN	FGAF	FO	Divers	Total SE
Affaires étrangères	4 515	2 647	581	82	0	208	0	179	445	1 071	2 566
Affaires sociales	23 265	14 700	4 916	1 280	57	2 715	295	747	3 335	762	14 107
Agriculture	24 857	19 917	3 392	87	0	1 977	4 101	2 215	4 583	2 670	19 025
Anciens combattants	4 319	3 300	472	0	0	736	0	493	1 450	13	3 164
Coopération	649	442	183	0	0	38	0	0	199	11	431
Culture	7 105	4 567	630	139	174	1 158	1 092	113	879	119	4 304
Défense	34 043	24 845	4 641	3 083	1 139	2 762	0	216	9 194	3 144	24 179
DOM-TOM	221	156	86	0	0	0	0	0	64	0	150
Economie et finances	187 941	162 665	35 137	7 547	4 536	33 413	0	6 203	42 182	29 940	158 958
Education (Admin.)	183 911	150 668	11 500	2 680	0	30 044	75 604	0	16 675	4 219	140 722
Education (Enseign.)	720 907	543 852	71 735	5 398	79	13 246	323 024	0	37 566	64 928	515 976
Equipement	75 964	63 604	9 567	921	0	26 762	100	1 042	21 236	1 398	61 026
Industrie	5 045	3 336	957	0	185	278	0	262	304	1 247	3 233
Intérieur (Police)	116 029	75 606	982	2 085	16 554	911	0	29 491	6 929	15 714	72 666
Intérieur (Autres)	22 663	16 944	4 120	649	0	867	0	11	7 760	2 793	16 200
Jeunesse et sports	410	322	0	0	0	0	268	0	0	6	274
Justice	39 793	29 498	5 326	433	0	2 695	2 753	8 557	6 644	1 817	28 225
Mer	2 091	1 827	502	4	97	487	0	0	692	3	1 785
PTT	449 533	387 564	97 563	23 043	2 922	125 428	0	7 672	90 707	21 554	368 889
Premier ministre	1 213	690	121	37	0	75	0	165	169	90	657
Transports	10 343	8 353	2 499	705	235	1 172	0	0	1 722	1 699	8 032
CDC	6 352	3 483	913	375	111	1 059	0	0	858	39	3 355
CNCA	916	429	175	25	25	112	0	0	25	59	421
CNMSS	1 215	821	188	0	0	147	0	0	242	227	804
CNRS	21 788	12 124	3 769	0	2 327	2 208	2 540	0	941	0	11 785
IGN	739	432	162	74	25	66	0	0	74	0	401
INJS et INJA	196	124	0	0	0	0	112	0	0	0	112
INRA	7 363	5 132	2 129	1 250	0	1 286	0	0	0	0	4 665
IFREMER	225	180	78	0	0	57	0	0	36	0	171
ONAC	1 517	1 389	236	0	0	207	8	426	441	0	1 318
ONF	6 793	4 899	2 232	10	0	972	0	387	830	356	4 787
ONIC	1 201	967	88	223	0	466	0	0	133	0	910
Autres	431	362	0	0	0	0	0	0	0	309	309
Total	1 963 553	1 545 745	264 880	50 130	28 466	251 552	409 897	58 179	256 315	154 188	1 473 607

Tableau X.117 Elections aux Commissions paritaires nationales 1986-88 - Taux de participation et % des suffrages exprimés (Cadre A)

Ministères	Abst.*	Blc nuls**	CFDT	CFTC	CGC	CGT	FEN	FGAF	FO	Divers	Total SE
Affaires étrangères	42,4	4,3	24,0	7,7	0,0	0,0	0,0	0,0	19,6	48,7	100,0
Affaires sociales	29,4	8,0	41,0	5,1	1,9	10,7	0,0	0,0	18,7	22,5	100,0
Agriculture	21,8	3,7	14,1	0,3	0,0	2,2	28,8	0,8	20,7	33,0	100,0
Anciens combattants	33,5	9,9	16,5	0,0	0,0	11,8	0,0	0,0	61,4	10,2	100,0
Coopération	27,0	2,2	42,2	0,0	0,0	0,0	0,0	0,0	45,6	12,2	100,0
Culture	30,1	6,1	36,3	2,1	16,8	4,8	21,3	0,0	6,5	12,2	100,0
Défense	29,0	2,2	19,1	13,6	23,5	5,4	0,0	0,0	16,1	22,3	100,0
DOM-TOM	54,1	11,8	86,7	0,0	0,0	0,0	0,0	0,0	13,3	0,0	100,0
Economie et finances	15,0	2,0	23,1	3,5	11,3	12,3	0,0	1,4	25,0	23,5	100,0
Education (Admin.)	24,1	3,9	11,1	3,3	0,0	3,0	67,4	0,0	7,7	7,4	100,0
Education (Enseign.)	26,1	4,9	14,0	0,8	0,0	4,9	55,6	0,0	7,2	17,5	100,0
Equipement	24,0	3,0	13,9	1,2	0,0	6,1	1,8	0,0	53,0	24,1	100,0
Industrie	36,0	2,7	16,3	0,0	10,5	3,2	0,0	0,0	0,0	70,0	100,0
Intérieur (Police)	7,1	3,7	0,0	0,0	4,8	0,0	0,0	5,1	1,7	88,4	100,0
Intérieur (Autres)	26,9	3,3	30,0	4,0	0,0	1,9	0,0	0,0	46,0	18,1	100,0
Jeunesse et sports	21,5	14,9	0,0	0,0	0,0	0,0	97,8	0,0	0,0	2,2	100,0
Justice	15,6	5,0	17,5	0,9	0,0	2,7	5,6	42,5	27,0	3,8	100,0
Mer	14,7	4,9	28,4	2,3	27,8	8,0	0,0	0,0	31,8	1,7	100,0
PTT	10,9	4,0	29,9	7,7	9,1	14,9	0,0	0,6	27,8	10,0	100,0
Premier ministre	28,9	9,3	15,7	0,0	0,0	11,8	0,0	14,2	17,3	40,9	100,0
Transports	17,4	5,0	32,6	1,6	15,7	10,7	0,0	0,0	22,9	16,5	100,0
CDC	46,6	10,1	38,0	0,0	36,6	6,3	0,0	0,0	0,0	19,0	100,0
CNCA	49,4	3,1	31,7	6,5	6,5	14,6	0,0	0,0	6,5	34,1	100,0
CNMSS	-	-	-	-	-	-	-	-	-	-	-
CNRS	41,8	2,7	32,8	0,0	21,6	12,1	27,1	0,0	6,4	0,0	100,0
IGN	38,8	4,5	28,8	19,8	11,8	19,8	0,0	0,0	19,8	0,0	100,0
INJS et INJA	36,7	9,7	0,0	0,0	0,0	0,0	100,0	0,0	0,0	0,0	100,0
INRA	25,7	7,3	46,2	34,9	0,0	18,9	0,0	0,0	0,0	0,0	100,0
IFREMER	25,4	4,0	68,8	0,0	0,0	0,0	0,0	0,0	31,3	0,0	100,0
ONAC	8,3	3,5	35,4	0,0	0,0	0,0	3,6	28,7	32,3	0,0	100,0
ONF	14,0	6,5	46,5	4,7	0,0	23,3	0,0	0,0	25,6	0,0	100,0
ONIC	22,1	4,5	14,3	17,3	0,0	51,2	0,0	0,0	17,3	0,0	100,0
Autres	20,0	12,5	0,0	0,0	0,0	0,0	0,0	0,0	0,0	100,0	100,0
Total	24,6	4,5	17,1	1,9	2,5	6,5	42,2	0,4	11,9	17,5	100,0

* Abstentions en pourcentage des inscrits ** Blancs et nuls en pourcentage des votants

Tableau X.118 Elections aux Commissions paritaires nationales 1986-88 - Taux de participation et % des suffrages exprimés (Cadre B)

Ministères	Abst.*	Blc nuls**	CFDT	CFTC	CGC	CGT	FEN	FGAF	FO	Divers	Total SE
Affaires étrangères	33,0	2,1	23,6	1,7	0,0	3,6	0,0	10,5	18,1	42,5	100,0
Affaires sociales	34,5	2,1	40,8	7,4	0,0	16,7	3,0	6,4	24,2	1,4	100,0
Agriculture	15,7	3,6	21,3	0,0	0,0	6,7	8,4	20,2	43,4	0,0	100,0
Anciens combattants	29,4	4,0	18,2	0,0	0,0	20,1	0,0	16,5	45,1	0,0	100,0
Coopération	23,5	2,3	50,0	0,0	0,0	0,0	0,0	0,0	50,0	0,0	100,0
Culture	24,2	7,7	16,8	4,2	0,0	23,6	31,3	8,7	15,4	0,0	100,0
Défense	24,1	1,7	24,8	13,2	8,6	12,2	0,0	3,2	26,0	12,0	100,0
DOM-TOM	11,1	6,3	40,0	0,0	0,0	0,0	0,0	0,0	60,0	0,0	100,0
Economie et finances	12,0	2,0	24,2	5,0	3,2	20,4	0,0	4,4	27,0	15,8	100,0
Education (Admin.)	23,4	4,3	11,5	2,0	0,0	5,9	65,3	0,0	8,9	6,5	100,0
Education (Enseign.)	22,8	5,4	13,8	1,4	0,0	0,0	70,3	0,0	7,4	7,1	100,0
Equipement	20,1	2,5	27,1	3,7	0,0	17,2	0,0	3,4	47,8	0,8	100,0
Industrie	34,1	2,3	18,0	0,0	11,9	4,9	0,0	3,7	11,4	50,0	100,0
Intérieur (Police)	25,0	2,3	2,1	6,4	15,2	0,5	0,0	3,8	15,6	56,4	100,0
Intérieur (Autres)	21,6	4,3	27,0	3,7	0,0	7,4	0,0	0,3	48,1	13,5	100,0
Jeunesse et sports	-	-	-	-	-	-	-	-	-	-	-
Justice	24,4	4,7	26,0	0,7	0,0	4,8	27,9	30,1	10,0	0,3	100,0
Mer	8,8	3,5	29,4	0,0	1,4	21,3	0,0	0,0	47,8	0,0	100,0
PTT	11,3	4,3	30,9	7,4	0,0	26,3	0,0	2,6	26,9	6,0	100,0
Premier ministre	29,1	4,4	19,8	0,0	0,0	5,8	0,0	15,1	15,1	44,2	100,0
Transports	20,0	3,6	32,4	12,0	0,0	15,3	0,0	0,0	15,3	25,0	100,0
CDC	38,0	2,8	26,3	15,7	4,2	25,2	0,0	0,0	28,6	0,0	100,0
CNCA	41,9	0,0	67,4	4,7	4,7	14,0	0,0	0,0	4,7	4,7	100,0
CNMSS	20,3	2,0	24,0	0,0	0,0	20,0	0,0	0,0	31,3	24,7	100,0
CNRS	45,7	3,3	31,3	0,0	15,4	34,0	6,0	0,0	13,3	0,0	100,0
IGN	54,5	6,3	31,4	22,9	0,0	22,9	0,0	0,0	22,9	0,0	100,0
INJS et INJA	-	-	-	-	-	-	-	-	-	-	-
INRA	27,6	5,8	49,7	24,4	0,0	25,9	0,0	0,0	0,0	0,0	100,0
IFREMER	12,0	0,0	43,9	0,0	0,0	43,9	0,0	0,0	12,1	0,0	100,0
ONAC	5,4	7,9	17,8	0,0	0,0	6,2	0,0	32,6	43,4	0,0	100,0
ONF	18,2	2,7	30,6	0,0	0,0	13,5	0,0	11,0	16,6	28,2	100,0
ONIC	13,1	3,2	15,6	24,1	0,0	49,3	0,0	0,0	11,1	0,0	100,0
Autres	14,2	3,3	0,0	0,0	0,0	0,0	0,0	0,0	0,0	100,0	100,0
Total	20,1	4,5	19,4	3,6	0,9	9,1	40,4	1,9	15,5	9,0	100,0

* Abstentions en pourcentage des inscrits ** Blancs et nuls en pourcentage des votants

Tableau X.119 Elections aux Commissions paritaires nationales 1986-88 - Taux de participation et % des suffrages exprimés (Cadre C-D)

Ministères	Abst.*	Blc nuls**	CFDT	CFTC	CGC	CGT	FEN	FGAF	FO	Divers	Total SE
Affaires étrangères	43,5	2,9	21,7	1,9	0,0	13,0	0,0	8,5	16,2	38,7	100,0
Affaires sociales	40,6	3,3	29,2	11,5	0,0	24,0	2,5	6,9	25,3	0,5	100,0
Agriculture	19,6	5,7	20,2	0,8	0,0	21,1	19,9	19,4	18,6	0,0	100,0
Anciens combattants	21,6	3,8	14,1	0,0	0,0	24,5	0,0	16,2	45,2	0,0	100,0
Coopération	35,8	2,7	40,0	0,0	0,0	14,9	0,0	0,0	45,1	0,0	100,0
Culture	39,5	5,2	6,4	3,4	0,4	35,5	25,5	2,2	26,5	0,0	100,0
Défense	27,9	3,2	16,7	12,4	0,0	12,0	0,0	0,0	46,8	12,0	100,0
DOM-TOM	25,9	2,4	55,8	0,0	0,0	0,0	0,0	0,0	44,2	0,0	100,0
Economie et finances	13,5	2,5	20,8	5,1	0,0	24,1	0,0	4,5	26,8	18,7	100,0
Education (Admin.)	16,6	7,2	7,4	1,8	0,0	25,3	50,7	0,0	12,7	2,1	100,0
Education (Enseign.)	-	-	-	-	-	-	-	-	-	-	-
Equipement	14,7	4,4	14,2	1,2	0,0	52,0	0,0	1,7	30,8	0,0	100,0
Industrie	36,5	3,7	42,8	0,0	0,0	13,5	0,0	14,9	13,9	14,9	100,0
Intérieur (Police)	37,1	4,2	1,2	2,2	25,0	1,5	0,0	49,6	8,5	12,1	100,0
Intérieur (Autres)	25,9	4,9	22,8	4,1	0,0	6,0	0,0	0,0	48,6	18,4	100,0
Jeunesse et sports	-	-	-	-	-	-	-	-	-	-	-
Justice	27,3	4,1	16,4	1,9	0,0	12,0	3,4	29,2	28,2	9,0	100,0
Mer	14,2	1,2	27,4	0,0	3,8	33,7	0,0	0,0	35,1	0,0	100,0
PTT	15,1	5,2	24,1	5,6	0,0	39,9	0,0	2,1	23,2	5,2	100,0
Premier ministre	48,3	3,5	18,9	8,3	0,0	12,4	0,0	30,2	30,2	0,0	100,0
Transports	18,1	3,6	23,6	3,5	0,0	16,4	0,0	0,0	46,5	10,0	100,0
CDC	47,3	3,4	26,6	10,5	0,0	36,2	0,0	0,0	26,7	0,0	100,0
CNCA	58,2	1,9	36,8	6,1	6,1	38,7	0,0	0,0	6,1	6,1	100,0
CNMSS	34,7	2,1	23,2	0,0	0,0	17,9	0,0	0,0	29,8	29,1	100,0
CNRS	58,9	3,0	26,3	0,0	12,4	45,9	4,6	0,0	10,8	0,0	100,0
IGN	24,6	14,3	81,0	9,5	0,0	0,0	0,0	0,0	9,5	0,0	100,0
INJS et INJA	-	-	-	-	-	-	-	-	-	-	-
INRA	35,6	12,8	42,4	20,0	0,0	37,6	0,0	0,0	0,0	0,0	100,0
IFREMER	22,9	10,9	28,1	0,0	0,0	49,1	0,0	0,0	22,8	0,0	100,0
ONAC	8,9	5,1	13,9	0,0	0,0	20,6	0,0	33,1	32,4	0,0	100,0
ONF	31,2	2,0	52,5	0,2	0,0	22,7	0,0	7,2	17,4	0,0	100,0
ONIC	21,7	7,8	4,7	27,3	0,0	52,3	0,0	0,0	15,7	0,0	100,0
Autres	16,5	18,6	0,0	0,0	0,0	0,0	0,0	0,0	0,0	100,0	100,0
Total	20,0	4,9	17,4	4,2	2,4	29,5	9,7	7,6	22,1	7,2	100,0

* Abstentions en pourcentage des inscrits ** Blancs et nuls en pourcentage des votants

Tableau X.120 Elections aux Commissions paritaires nationales 1986-88 - Taux de participation et % des suffrages exprimés (Ensemble des collèges)

Ministères	Abst.*	Blc nuls**	CFDT	CFTC	CGC	CGT	FEN	FGAF	FO	Divers	Total SE
Affaires étrangères	41,4	3,1	22,6	3,2	0,0	8,1	0,0	7,0	17,3	41,7	100,0
Affaires sociales	36,8	4,0	34,8	9,1	0,4	19,2	2,1	5,3	23,6	5,4	100,0
Agriculture	19,9	4,5	17,8	0,5	0,0	10,4	21,6	11,6	24,1	14,0	100,0
Anciens combattants	23,6	4,1	14,9	0,0	0,0	23,3	0,0	15,6	45,8	0,4	100,0
Coopération	31,9	2,5	42,5	0,0	0,0	8,8	0,0	0,0	46,2	2,6	100,0
Culture	35,7	5,8	14,6	3,2	4,0	26,9	25,4	2,6	20,4	2,8	100,0
Défense	27,0	2,7	19,2	12,8	4,7	11,4	0,0	0,9	38,0	13,0	100,0
DOM-TOM	29,4	3,8	57,3	0,0	0,0	0,0	0,0	0,0	42,7	0,0	100,0
Economie et finances	13,4	2,3	22,1	4,7	2,9	21,0	0,0	3,9	26,5	18,8	100,0
Education (Admin.)	18,1	6,6	8,2	1,9	0,0	21,3	53,7	0,0	11,8	3,0	100,0
Education (Enseign.)	24,6	5,1	13,9	1,0	0,0	2,6	62,6	0,0	7,3	12,6	100,0
Equipement	16,3	4,1	15,7	1,5	0,0	43,9	0,2	1,7	34,8	2,3	100,0
Industrie	35,9	3,1	29,6	0,0	5,7	8,6	0,0	8,1	9,4	38,6	100,0
Intérieur (Police)	34,8	3,9	1,4	2,9	22,8	1,3	0,0	40,6	9,5	21,6	100,0
Intérieur (Autres)	25,2	4,4	25,4	4,0	0,0	5,4	0,0	0,1	47,9	17,2	100,0
Jeunesse et sports	21,5	14,9	0,0	0,0	0,0	0,0	97,8	0,0	0,0	2,2	100,0
Justice	25,9	4,3	18,9	1,5	0,0	9,5	9,8	30,3	23,5	6,4	100,0
Mer	12,6	2,3	28,1	0,2	5,4	27,3	0,0	0,0	38,8	0,2	100,0
PTT	13,8	4,8	26,4	6,2	0,8	34,0	0,0	2,1	24,6	5,8	100,0
Premier ministre	43,1	4,8	18,4	5,6	0,0	11,4	0,0	25,1	25,7	13,7	100,0
Transports	19,2	3,8	31,1	8,8	2,9	14,6	0,0	0,0	21,4	21,2	100,0
CDC	45,2	3,7	27,2	11,2	3,3	31,6	0,0	0,0	25,6	1,2	100,0
CNCA	53,2	1,9	41,6	5,9	5,9	26,6	0,0	0,0	5,9	14,0	100,0
CNMSS	32,4	2,1	23,4	0,0	0,0	18,3	0,0	0,0	30,1	28,2	100,0
CNRS	44,4	2,8	32,0	0,0	19,7	18,7	21,6	0,0	8,0	0,0	100,0
IGN	41,5	7,2	40,4	18,5	6,2	16,5	0,0	0,0	18,5	0,0	100,0
INJS et INJA	36,7	9,7	0,0	0,0	0,0	0,0	100,0	0,0	0,0	0,0	100,0
INRA	30,3	9,1	45,6	26,8	0,0	27,6	0,0	0,0	0,0	0,0	100,0
IFREMER	20,0	5,0	45,6	0,0	0,0	33,3	0,0	0,0	21,1	0,0	100,0
ONAC	8,4	5,1	17,9	0,0	0,0	15,7	0,6	32,3	33,5	0,0	100,0
ONF	27,9	2,3	46,6	0,2	0,0	20,3	0,0	8,1	17,3	7,4	100,0
ONIC	19,5	5,9	9,7	24,5	0,0	51,2	0,0	0,0	14,6	0,0	100,0
Autres	16,0	14,6	0,0	0,0	0,0	0,0	0,0	0,0	0,0	100,0	100,0
Total	21,3	4,7	18,0	3,4	1,9	17,1	27,8	3,9	17,4	10,5	100,0

* Abstentions en pourcentage des inscrits ** Blancs et nuls en pourcentage des votants

Tableau X.121 Elections aux Commissions paritaires nationales 1987-89 - Suffrages absolus (Cadre A)

Ministères	Inscrits	Votants	CFDT	CFTC	CGC	CGT	FEN	FGAF	FO	Divers	Total SE
Affaires étrangères	1 435	852	176	81	0	0	0	2	138	425	822
Affaires sociales	4 602	3 146	1 342	144	23	341	0	0	491	615	2 956
Agriculture	10 262	7 888	1 121	26	0	116	2 457	55	1 646	2 142	7 563
Anciens combattants	212	141	21	0	0	15	0	0	78	13	127
Coopération	126	92	38	0	0	0	0	0	41	11	90
Culture	1 485	1 022	361	20	164	47	219	0	41	124	976
Défense	3 472	2 465	460	328	566	131	0	0	388	538	2 411
DOM-TOM	37	17	13	0	0	0	0	0	2	0	15
Economie et finances	35 465	30 076	6 883	1 011	3 310	3 632	0	444	7 437	6 763	29 480
Education (Admin.)	12 159	9 103	1 038	261	0	264	5 955	0	662	560	8 740
Education (Enseign.)	396 572	294 800	38 288	2 087	81	13 292	156 705	0	19 603	50 452	280 508
Equipement	7 318	5 167	701	17	0	330	100	0	2 579	1 333	5 060
Industrie	1 457	933	148	0	95	29	0	0	0	636	908
Intérieur (Police)	1 993	1 851	0	0	86	0	0	91	30	1 576	1 783
Intérieur (Autres)	5 272	3 752	1 220	169	54	59	0	86	1 428	590	3 606
Jeunesse et sports	410	322	0	0	0	0	268	0	0	6	274
Justice	2 412	2 004	341	17	0	52	107	818	489	73	1 897
Mer	217	185	50	4	49	14	0	0	56	3	176
PTT	38 609	32 693	9 654	2 552	2 770	4 908	0	321	7 801	3 552	31 558
Premier ministre	194	138	19	0	0	14	0	18	6	67	124
Transports	2 006	1 663	501	34	235	170	0	0	349	290	1 579
CDC	435	216	103	0	0	33	0	0	0	63	199
CNCA	197	90	43	6	1	23	0	0	1	15	89
CNMSS	0	0	0	0	0	0	0	0	0	0	0
CNRS	17 542	9 652	3 008	0	1 978	1 116	2 543	0	788	0	9 433
IGN	347	253	74	60	0	51	0	0	60	0	245
INJS et INJA	196	124	0	0	0	0	112	0	0	0	112
INRA	3 508	2 473	1 144	742	0	438	0	0	0	0	2 324
IFREMER	67	50	33	0	0	0	0	0	15	0	48
ONAC	244	226	76	0	0	10	39	40	43	0	208
ONF	107	92	40	4	0	20	0	0	22	0	86
ONIC	226	176	24	29	0	86	0	0	29	0	168
Autres	10	8	0	0	0	0	0	0	0	7	7
Total	548 594	411 670	66 920	7 592	9 412	25 191	168 505	1 875	44 223	69 854	393 572

Tableau X.122 Elections aux Commissions paritaires nationales 1987-89 - Suffrages absolus (Cadre B)

Ministères	Inscrits	Votants	CFDT	CFTC	CGC	CGT	FEN	FGAF	FO	Divers	Total SE
Affaires étrangères	785	534	113	9	0	19	0	55	92	242	530
Affaires sociales	5 694	3 735	1 566	296	0	660	122	236	724	60	3 664
Agriculture	4 343	3 638	784	0	0	185	289	729	1 512	0	3 499
Anciens combattants	729	522	125	0	0	91	0	50	242	0	508
Coopération	115	88	43	0	0	0	0	0	43	0	86
Culture	840	618	104	25	0	143	180	26	87	0	565
Défense	9 155	6 834	1 780	803	612	813	0	0	1 783	863	6 654
DOM-TOM	18	16	6	0	0	0	0	0	9	0	15
Economie et finances	45 454	39 974	9 367	1 978	1 249	8 105	0	1 796	10 448	6 207	39 150
Education (Admin.)	25 624	19 539	2 191	354	0	1 061	12 184	0	1 705	1 213	18 708
Education (Enseign.)	329 423	254 199	33 464	3 340	0	0	168 465	0	17 815	17 539	240 623
Equipement	11 855	9 836	1 392	143	0	1 693	0	59	3 037	3 282	9 606
Industrie	1 019	772	136	0	90	37	0	28	86	377	754
Intérieur (Police)	17 541	12 353	155	498	1 365	60	0	1 623	1 568	6 856	12 125
Intérieur (Autres)	5 265	4 117	1 149	132	32	271	0	167	1 704	520	3 975
Jeunesse et sports	0	0	0	0	0	0	0	0	0	0	0
Justice	9 881	7 443	1 856	51	0	345	1 988	2 145	675	24	7 084
Mer	634	578	164	0	8	119	0	0	267	0	558
PTT	123 714	106 505	29 526	7 540	0	28 259	0	2 397	22 982	11 941	102 645
Premier ministre	127	90	17	0	0	5	0	13	13	38	86
Transports	6 907	5 527	1 725	639	0	814	0	0	817	1 334	5 329
CDC	1 414	969	265	94	46	188	0	0	166	192	951
CNCA	156	68	36	0	0	30	0	0	0	0	66
CNMSS	192	153	36	0	0	30	0	0	47	37	150
CNRS	4 208	2 367	748	0	312	772	167	0	312	0	2 311
IGN	277	181	150	17	0	0	0	0	0	0	167
INJS et INJA	0	0	0	0	0	0	0	0	0	0	0
INRA	1 842	1 385	626	319	0	339	0	0	0	0	1 284
IFREMER	75	66	29	0	0	29	0	0	8	0	66
ONAC	142	131	27	0	0	14	0	20	57	0	118
ONF	1 586	1 298	387	0	0	171	0	139	210	356	1 263
ONIC	259	203	38	27	0	103	0	0	27	0	195
Autres	106	91	0	0	0	0	0	0	0	88	88
Total	609 380	483 830	88 005	16 265	3 714	44 356	183 395	9 483	66 436	51 169	462 823

Tableau X.123 Elections aux Commissions paritaires nationales 1987-89 - Suffrages absolus (Cadre C-D)

Ministères	Inscrits	Votants	CFDT	CFTC	CGC	CGT	FEN	FGAF	FO	Divers	Total SE
Affaires étrangères	3 286	2 043	355	6	0	183	0	101	215	1 084	1 944
Affaires sociales	13 012	7 595	2 304	779	0	1 888	258	398	1 727	25	7 379
Agriculture	10 154	8 177	1 300	15	0	1 616	1 492	1 666	1 640	0	7 729
Anciens combattants	3 152	2 441	332	0	0	576	0	379	1 067	0	2 354
Coopération	408	262	102	0	0	38	0	0	115	0	255
Culture	5 753	3 387	267	114	10	1 169	783	52	863	0	3 258
Défense	22 296	15 992	2 700	1 897	0	1 875	0	0	7 339	1 668	15 479
DOM-TOM	173	101	63	0	0	0	0	0	36	0	99
Economie et finances	107 317	92 832	18 826	4 642	0	21 757	0	4 155	24 257	16 877	90 514
Education (Admin.)	147 475	122 461	8 414	2 092	0	28 858	57 593	0	14 385	2 339	113 681
Education (Enseign.)	0	0	0	0	0	0	0	0	0	0	0
Equipement	62 557	52 471	7 526	558	0	26 613	0	837	14 648	0	50 182
Industrie	2 569	1 631	673	0	0	212	0	234	218	234	1 571
Intérieur (Police)	97 169	58 803	567	1 060	14 841	807	0	28 094	3 883	8 251	57 503
Intérieur (Autres)	17 560	12 538	1 896	472	501	1 401	0	565	5 313	1 710	11 858
Jeunesse et sports	0	0	0	0	0	0	0	0	0	0	0
Justice	27 536	19 981	3 160	365	0	2 298	658	5 594	5 354	1 720	19 149
Mer	1 240	1 064	293	0	35	339	0	0	364	0	1 031
PTT	274 060	230 049	47 638	12 315	0	91 271	0	4 179	40 860	23 717	219 980
Premier ministre	867	444	73	37	0	60	0	128	132	0	430
Transports	1 514	1 254	280	56	0	198	0	0	512	161	1 207
CDC	4 221	2 573	692	191	0	656	0	0	343	631	2 513
CNCA	396	154	60	0	0	92	0	0	0	0	152
CNMSS	1 023	668	152	0	0	117	0	0	195	190	654
CNRS	2 137	965	237	0	134	346	40	0	173	0	930
IGN	123	85	52	0	0	16	0	0	0	0	68
INJS et INJA	0	0	0	0	0	0	0	0	0	0	0
INRA	2 886	2 013	784	303	0	611	0	0	0	0	1 698
IFREMER	83	64	16	0	0	28	0	0	13	0	57
ONAC	1 013	926	130	0	0	235	0	235	238	0	838
ONF	5 055	3 475	1 768	6	0	799	0	249	586	0	3 408
ONIC	460	317	0	53	0	189	0	0	53	0	295
Autres	315	263	0	0	0	0	0	0	0	214	214
Total	815 810	645 029	100 660	24 961	15 521	184 248	60 824	46 866	124 529	58 821	616 430

Tableau X.124 Elections aux Commissions paritaires nationales 1987-89 - Suffrages absolus (Ensemble des collèges)

Ministères	Inscrits	Votants	CFDT	CFTC	CGC	CGT	FEN	FGAF	FO	Divers	Total SE
Affaires étrangères	5 506	3 429	644	96	0	202	0	158	445	1 751	3 296
Affaires sociales	23 308	14 476	5 212	1 219	23	2 889	380	634	2 942	700	13 999
Agriculture	24 759	19 703	3 205	41	0	1 917	4 238	2 450	4 798	2 142	18 791
Anciens combattants	4 093	3 104	478	0	0	682	0	429	1 387	13	2 989
Coopération	649	442	183	0	0	38	0	0	199	11	431
Culture	8 078	5 027	732	159	174	1 359	1 182	78	991	124	4 799
Défense	34 923	25 291	4 940	3 028	1 178	2 819	0	0	9 510	3 069	24 544
DOM-TOM	228	134	82	0	0	0	0	0	47	0	129
Economie et finances	188 236	162 882	35 076	7 631	4 559	33 494	0	6 395	42 142	29 847	159 144
Education (Admin.)	185 258	151 103	11 643	2 707	0	30 183	75 732	0	16 752	4 112	141 129
Education (Enseign.)	725 995	548 999	71 752	5 427	81	13 292	325 170	0	37 418	67 991	521 131
Equipement	81 730	67 474	9 619	718	0	28 636	100	896	20 264	4 615	64 848
Industrie	5 045	3 336	957	0	185	278	0	262	304	1 247	3 233
Intérieur (Police)	116 703	73 007	722	1 558	16 292	867	0	29 808	5 481	16 683	71 411
Intérieur (Autres)	28 097	20 407	4 265	773	587	1 731	0	818	8 445	2 820	19 439
Jeunesse et sports	410	322	0	0	0	0	268	0	0	6	274
Justice	39 829	29 428	5 357	433	0	2 695	2 753	8 557	6 518	1 817	28 130
Mer	2 091	1 827	507	4	92	472	0	0	687	3	1 765
PTT	436 383	369 247	86 818	22 407	2 770	124 438	0	6 897	71 643	39 210	354 183
Premier ministre	1 188	672	109	37	0	79	0	159	151	105	640
Transports	10 427	8 444	2 506	729	235	1 182	0	0	1 678	1 785	8 115
CDC	6 070	3 758	1 060	285	46	877	0	0	509	886	3 663
CNCA	749	312	139	6	1	145	0	0	1	15	307
CNMSS	1 215	821	188	0	0	147	0	0	242	227	804
CNRS	23 887	12 984	3 993	0	2 424	2 234	2 750	0	1 273	0	12 674
IGN	747	519	276	77	0	67	0	0	60	0	480
INJS et INJA	196	124	0	0	0	0	112	0	0	0	112
INRA	8 236	5 871	2 554	1 364	0	1 388	0	0	0	0	5 306
IFREMER	225	180	78	0	0	57	0	0	36	0	171
ONAC	1 399	1 283	233	0	0	259	39	295	338	0	1 164
ONF	6 748	4 865	2 195	10	0	990	0	388	818	356	4 757
ONIC	945	696	62	109	0	378	0	0	109	0	658
Autres	431	362	0	0	0	0	0	0	0	309	309
Total	1 973 784	1 540 529	255 585	48 818	28 647	253 795	412 724	58 224	235 188	179 844	1 472 825

Tableau X.125 Elections aux Commissions paritaires nationales 1987-89 - Taux de participation et % des suffrages exprimés (Cadre A)

Ministères	Abst.*	Blc nuls**	CFDT	CFTC	CGC	CGT	FEN	FGAF	FO	Divers	Total SE
Affaires étrangères	40,6	3,5	21,4	9,9	0,0	0,0	0,0	0,2	16,8	51,7	100,0
Affaires sociales	31,6	6,0	45,4	4,9	0,8	11,5	0,0	0,0	16,6	20,8	100,0
Agriculture	23,1	4,1	14,8	0,3	0,0	1,5	32,5	0,7	21,8	28,3	100,0
Anciens combattants	33,5	9,9	16,5	0,0	0,0	11,8	0,0	0,0	61,4	10,2	100,0
Coopération	27,0	2,2	42,2	0,0	0,0	0,0	0,0	0,0	45,6	12,2	100,0
Culture	31,2	4,5	37,0	2,0	16,8	4,8	22,4	0,0	4,2	12,7	100,0
Défense	29,0	2,2	19,1	13,6	23,5	5,4	0,0	0,0	16,1	22,3	100,0
DOM-TOM	54,1	11,8	86,7	0,0	0,0	0,0	0,0	0,0	13,3	0,0	100,0
Economie et finances	15,2	2,0	23,3	3,4	11,2	12,3	0,0	1,5	25,2	22,9	100,0
Education (Admin.)	25,1	4,0	11,9	3,0	0,0	3,0	68,1	0,0	7,6	6,4	100,0
Education (Enseign.)	25,7	4,8	13,6	0,7	0,0	4,7	55,9	0,0	7,0	18,0	100,0
Equipement	29,4	2,1	13,9	0,3	0,0	6,5	2,0	0,0	51,0	26,3	100,0
Industrie	36,0	2,7	16,3	0,0	10,5	3,2	0,0	0,0	0,0	70,0	100,0
Intérieur (Police)	7,1	3,7	0,0	0,0	4,8	0,0	0,0	5,1	1,7	88,4	100,0
Intérieur (Autres)	28,8	3,9	33,8	4,7	1,5	1,6	0,0	2,4	39,6	16,4	100,0
Jeunesse et sports	21,5	14,9	0,0	0,0	0,0	0,0	97,8	0,0	0,0	2,2	100,0
Justice	16,9	5,3	18,0	0,9	0,0	2,7	5,6	43,1	25,8	3,8	100,0
Mer	14,7	4,9	28,4	2,3	27,8	8,0	0,0	0,0	31,8	1,7	100,0
PTT	15,3	3,5	30,6	8,1	8,8	15,6	0,0	1,0	24,7	11,3	100,0
Premier ministre	28,9	10,1	15,3	0,0	0,0	11,3	0,0	14,5	4,8	54,0	100,0
Transports	17,1	5,1	31,7	2,2	14,9	10,8	0,0	0,0	22,1	18,4	100,0
CDC	50,3	7,9	51,8	0,0	0,0	16,6	0,0	0,0	0,0	31,7	100,0
CNCA	54,3	1,1	48,3	6,7	1,1	25,8	0,0	0,0	1,1	16,9	100,0
CNMSS	-	-	-	-	-	-	-	-	-	-	-
CNRS	45,0	2,3	31,9	0,0	21,0	11,8	27,0	0,0	8,4	0,0	100,0
IGN	27,1	3,2	30,2	24,5	0,0	20,8	0,0	0,0	24,5	0,0	100,0
INJS et INJA	36,7	9,7	0,0	0,0	0,0	0,0	100,0	0,0	0,0	0,0	100,0
INRA	29,5	6,0	49,2	31,9	0,0	18,8	0,0	0,0	0,0	0,0	100,0
IFREMER	25,4	4,0	68,8	0,0	0,0	0,0	0,0	0,0	31,3	0,0	100,0
ONAC	7,4	8,0	36,5	0,0	0,0	4,8	18,8	19,2	20,7	0,0	100,0
ONF	14,0	6,5	46,5	4,7	0,0	23,3	0,0	0,0	25,6	0,0	100,0
ONIC	22,1	4,5	14,3	17,3	0,0	51,2	0,0	0,0	17,3	0,0	100,0
Autres	20,0	12,5	0,0	0,0	0,0	0,0	0,0	0,0	0,0	100,0	100,0
Total	25,0	4,4	17,0	1,9	2,4	6,4	42,8	0,5	11,2	17,7	100,0

* Abstentions en pourcentage des inscrits ** Blancs et nuls en pourcentage des votants

Tableau X.126 Elections aux Commissions paritaires nationales 1987-89 - Taux de participation et % des suffrages exprimés (Cadre B)

Ministères	Abst.*	Blc nuls**	CFDT	CFTC	CGC	CGT	FEN	FGAF	FO	Divers	Total SE
Affaires étrangères	32,0	0,7	21,3	1,7	0,0	3,6	0,0	10,4	17,4	45,7	100,0
Affaires sociales	34,4	1,9	42,7	8,1	0,0	18,0	3,3	6,4	19,8	1,6	100,0
Agriculture	16,2	3,8	22,4	0,0	0,0	5,3	8,3	20,8	43,2	0,0	100,0
Anciens combattants	28,4	2,7	24,6	0,0	0,0	17,9	0,0	9,8	47,6	0,0	100,0
Coopération	23,5	2,3	50,0	0,0	0,0	0,0	0,0	0,0	50,0	0,0	100,0
Culture	26,4	8,6	18,4	4,4	0,0	25,3	31,9	4,6	15,4	0,0	100,0
Défense	25,4	2,6	26,8	12,1	9,2	12,2	0,0	0,0	26,8	13,0	100,0
DOM-TOM	11,1	6,3	40,0	0,0	0,0	0,0	0,0	0,0	60,0	0,0	100,0
Economie et finances	12,1	2,1	23,9	5,1	3,2	20,7	0,0	4,6	26,7	15,9	100,0
Education (Admin.)	23,7	4,3	11,7	1,9	0,0	5,7	65,1	0,0	9,1	6,5	100,0
Education (Enseign.)	22,8	5,3	13,9	1,4	0,0	0,0	70,0	0,0	7,4	7,3	100,0
Equipement	17,0	2,3	14,5	1,5	0,0	17,6	0,0	0,6	31,6	34,2	100,0
Industrie	24,2	2,3	18,0	0,0	11,9	4,9	0,0	3,7	11,4	50,0	100,0
Intérieur (Police)	29,6	1,8	1,3	4,1	11,3	0,5	0,0	13,4	12,9	56,5	100,0
Intérieur (Autres)	21,8	3,4	28,9	3,3	0,8	6,8	0,0	4,2	42,9	13,1	100,0
Jeunesse et sports	-	-	-	-	-	-	-	-	-	-	-
Justice	24,7	4,8	26,2	0,7	0,0	4,9	28,1	30,3	9,5	0,3	100,0
Mer	8,8	3,5	29,4	0,0	1,4	21,3	0,0	0,0	47,8	0,0	100,0
PTT	13,9	3,6	28,8	7,3	0,0	27,5	0,0	2,3	22,4	11,6	100,0
Premier ministre	29,1	4,4	19,8	0,0	0,0	5,8	0,0	15,1	15,1	44,2	100,0
Transports	20,0	3,6	32,4	12,0	0,0	15,3	0,0	0,0	15,3	25,0	100,0
CDC	31,5	1,9	27,9	9,9	4,8	19,8	0,0	0,0	17,5	20,2	100,0
CNCA	56,4	2,9	54,5	0,0	0,0	45,5	0,0	0,0	0,0	0,0	100,0
CNMSS	20,3	2,0	24,0	0,0	0,0	20,0	0,0	0,0	31,3	24,7	100,0
CNRS	43,8	2,4	32,4	0,0	13,5	33,4	7,2	0,0	13,5	0,0	100,0
IGN	34,7	7,7	89,8	10,2	0,0	0,0	0,0	0,0	0,0	0,0	100,0
INJS et INJA	-	-	-	-	-	-	-	-	-	-	-
INRA	24,8	7,3	48,8	24,8	0,0	26,4	0,0	0,0	0,0	0,0	100,0
IFREMER	12,0	0,0	43,9	0,0	0,0	43,9	0,0	0,0	12,1	0,0	100,0
ONAC	7,7	9,9	22,9	0,0	0,0	11,9	0,0	16,9	48,3	0,0	100,0
ONF	18,2	2,7	30,6	0,0	0,0	13,5	0,0	11,0	16,6	28,2	100,0
ONIC	21,6	3,9	19,5	13,8	0,0	52,8	0,0	0,0	13,8	0,0	100,0
Autres	14,2	3,3	0,0	0,0	0,0	0,0	0,0	0,0	0,0	100,0	100,0
Total	20,6	4,3	19,0	3,5	0,8	9,6	39,6	2,0	14,4	11,1	100,0

* Abstentions en pourcentage des inscrits ** Blancs et nuls en pourcentage des votants

Tableau X.127 Elections aux Commissions paritaires nationales 1987-89 - Taux de participation et % des suffrages exprimés (Cadre C-D)

Ministères	Abst.*	Blc nuls**	CFDT	CFTC	CGC	CGT	FEN	FGAF	FO	Divers	Total SE
Affaires étrangères	37,8	4,8	18,3	0,3	0,0	9,4	0,0	5,2	11,1	55,8	100,0
Affaires sociales	41,6	2,8	31,2	10,6	0,0	25,6	3,5	5,4	23,4	0,3	100,0
Agriculture	19,5	5,5	16,8	0,2	0,0	20,9	19,3	21,6	21,2	0,0	100,0
Anciens combattants	22,6	3,6	14,1	0,0	0,0	24,5	0,0	16,1	45,3	0,0	100,0
Coopération	35,8	2,7	40,0	0,0	0,0	14,9	0,0	0,0	45,1	0,0	100,0
Culture	41,1	3,8	8,2	3,5	0,3	35,9	24,0	1,6	26,5	0,0	100,0
Défense	28,3	3,2	17,4	12,3	0,0	12,1	0,0	0,0	47,4	10,8	100,0
DOM-TOM	41,6	2,0	63,6	0,0	0,0	0,0	0,0	0,0	36,4	0,0	100,0
Economie et finances	13,5	2,5	20,8	5,1	0,0	24,0	0,0	4,6	26,8	18,6	100,0
Education (Admin.)	17,0	7,2	7,4	1,8	0,0	25,4	50,7	0,0	12,7	2,1	100,0
Education (Enseign.)	-	-	-	-	-	-	-	-	-	-	-
Equipement	16,1	4,4	15,0	1,1	0,0	53,0	0,0	1,7	29,2	0,0	100,0
Industrie	36,5	3,7	42,8	0,0	0,0	13,5	0,0	14,9	13,9	14,9	100,0
Intérieur (Police)	39,5	2,2	1,0	1,8	25,8	1,4	0,0	48,9	6,8	14,3	100,0
Intérieur (Autres)	28,6	5,4	16,0	4,0	4,2	11,8	0,0	4,8	44,8	14,4	100,0
Jeunesse et sports	-	-	-	-	-	-	-	-	-	-	-
Justice	27,4	4,2	16,5	1,9	0,0	12,0	3,4	29,2	28,0	9,0	100,0
Mer	14,2	3,1	28,4	0,0	3,4	32,9	0,0	0,0	35,3	0,0	100,0
PTT	16,1	4,4	21,7	5,6	0,0	41,5	0,0	1,9	18,6	10,8	100,0
Premier ministre	48,8	3,2	17,0	8,6	0,0	14,0	0,0	29,8	30,7	0,0	100,0
Transports	17,2	3,7	23,2	4,6	0,0	16,4	0,0	0,0	42,4	13,3	100,0
CDC	39,0	2,3	27,5	7,6	0,0	26,1	0,0	0,0	13,6	25,1	100,0
CNCA	61,1	1,3	39,5	0,0	0,0	60,5	0,0	0,0	0,0	0,0	100,0
CNMSS	34,7	2,1	23,2	0,0	0,0	17,9	0,0	0,0	29,8	29,1	100,0
CNRS	54,8	3,6	25,5	0,0	14,4	37,2	4,3	0,0	18,6	0,0	100,0
IGN	30,9	20,0	76,5	0,0	0,0	23,5	0,0	0,0	0,0	0,0	100,0
INJS et INJA	-	-	-	-	-	-	-	-	-	-	-
INRA	30,2	15,6	46,2	17,8	0,0	36,0	0,0	0,0	0,0	0,0	100,0
IFREMER	22,9	10,9	28,1	0,0	0,0	49,1	0,0	0,0	22,8	0,0	100,0
ONAC	8,6	9,5	15,5	0,0	0,0	28,0	0,0	28,0	28,4	0,0	100,0
ONF	31,3	1,9	51,9	0,2	0,0	23,4	0,0	7,3	17,2	0,0	100,0
ONIC	31,1	6,9	0,0	18,0	0,0	64,1	0,0	0,0	18,0	0,0	100,0
Autres	16,5	18,6	0,0	0,0	0,0	0,0	0,0	0,0	0,0	100,0	100,0
Total	20,9	4,4	16,3	4,0	2,5	29,9	9,9	7,6	20,2	9,5	100,0

* Abstentions en pourcentage des inscrits ** Blancs et nuls en pourcentage des votants

Tableau X.128 Elections aux Commissions paritaires nationales 1987-89 - Taux de participation et % des suffrages exprimés (Ensemble des collèges)

Ministères	Abst.*	Blc nuls**	CFDT	CFTC	CGC	CGT	FEN	FGAF	FO	Divers	Total SE
Affaires étrangères	37,7	3,9	19,5	2,9	0,0	6,1	0,0	4,8	13,5	53,1	100,0
Affaires sociales	37,9	3,3	37,2	8,7	0,2	20,6	2,7	4,5	21,0	5,0	100,0
Agriculture	20,4	4,6	17,1	0,2	0,0	10,2	22,6	13,0	25,5	11,4	100,0
Anciens combattants	24,2	3,7	16,0	0,0	0,0	22,8	0,0	14,4	46,4	0,4	100,0
Coopération	31,9	2,5	42,5	0,0	0,0	8,8	0,0	0,0	46,2	2,6	100,0
Culture	37,8	4,5	15,3	3,3	3,6	28,3	24,6	1,6	20,7	2,6	100,0
Défense	27,6	3,0	20,1	12,3	4,8	11,5	0,0	0,0	38,7	12,5	100,0
DOM-TOM	41,2	3,7	63,6	0,0	0,0	0,0	0,0	0,0	36,4	0,0	100,0
Economie et finances	13,5	2,3	22,0	4,8	2,9	21,0	0,0	4,0	26,5	18,8	100,0
Education (Admin.)	18,4	6,6	8,2	1,9	0,0	21,4	53,7	0,0	11,9	2,9	100,0
Education (Enseign.)	24,4	5,1	13,8	1,0	0,0	2,6	62,4	0,0	7,2	13,0	100,0
Equipement	17,4	3,9	14,8	1,1	0,0	44,2	0,2	1,4	31,2	7,1	100,0
Industrie	33,9	3,1	29,6	0,0	5,7	8,6	0,0	8,1	9,4	38,6	100,0
Intérieur (Police)	37,4	2,2	1,0	2,2	22,8	1,2	0,0	41,7	7,7	23,4	100,0
Intérieur (Autres)	27,4	4,7	21,9	4,0	3,0	8,9	0,0	4,2	43,4	14,5	100,0
Jeunesse et sports	21,5	14,9	0,0	0,0	0,0	0,0	97,8	0,0	0,0	2,2	100,0
Justice	26,1	4,4	19,0	1,5	0,0	9,6	9,8	30,4	23,2	6,5	100,0
Mer	12,6	3,4	28,7	0,2	5,2	26,7	0,0	0,0	38,9	0,2	100,0
PTT	15,4	4,1	24,5	6,3	0,8	35,1	0,0	1,9	20,2	11,1	100,0
Premier ministre	43,4	4,8	17,0	5,8	0,0	12,3	0,0	24,8	23,6	16,4	100,0
Transports	19,0	3,9	30,9	9,0	2,9	14,6	0,0	0,0	20,7	22,0	100,0
CDC	38,1	2,5	28,9	7,8	1,3	23,9	0,0	0,0	13,9	24,2	100,0
CNCA	58,3	1,6	45,3	2,0	0,3	47,2	0,0	0,0	0,3	4,9	100,0
CNMSS	32,4	2,1	23,4	0,0	0,0	18,3	0,0	0,0	30,1	28,2	100,0
CNRS	45,6	2,4	31,5	0,0	19,1	17,6	21,7	0,0	10,0	0,0	100,0
IGN	30,5	7,5	57,5	16,0	0,0	14,0	0,0	0,0	12,5	0,0	100,0
INJS et INJA	36,7	9,7	0,0	0,0	0,0	0,0	100,0	0,0	0,0	0,0	100,0
INRA	28,7	9,6	48,1	25,7	0,0	26,2	0,0	0,0	0,0	0,0	100,0
IFREMER	20,0	5,0	45,6	0,0	0,0	33,3	0,0	0,0	21,1	0,0	100,0
ONAC	8,3	9,3	20,0	0,0	0,0	22,3	3,4	25,3	29,0	0,0	100,0
ONF	27,9	2,2	46,1	0,2	0,0	20,8	0,0	8,2	17,2	7,5	100,0
ONIC	26,3	5,5	9,4	16,6	0,0	57,4	0,0	0,0	16,6	0,0	100,0
Autres	16,0	14,6	0,0	0,0	0,0	0,0	0,0	0,0	0,0	100,0	100,0
Total	22,0	4,4	17,4	3,3	1,9	17,2	28,0	4,0	16,0	12,2	100,0

* Abstentions en pourcentage des inscrits ** Blancs et nuls en pourcentage des votants

Tableau X.129 Elections aux Commissions paritaires nationales 1988-90 - Suffrages absolus (Cadre A)

Ministères	Inscrits	Votants	CFDT	CFTC	CGC	CGT	FEN	FGAF	FO	Divers	Total SE
Affaires étrangères	1 039	587	50	127	0	0	0	2	112	278	569
Affaires sociales	4 586	3 093	1 327	138	23	334	0	144	522	496	2 984
Agriculture	10 190	7 791	1 097	38	0	130	2 380	55	1 685	2 111	7 496
Anciens combattants	212	141	21	0	0	15	0	0	78	13	127
Coopération	90	78	37	0	0	0	0	0	27	12	76
Culture	1 485	1 022	361	20	164	47	219	0	41	124	976
Défense	3 468	2 569	489	266	663	131	0	0	363	593	2 505
DOM-TOM	37	17	13	0	0	0	0	0	2	0	15
Economie et finances	35 012	29 558	6 740	1 003	3 300	3 527	0	444	7 203	6 746	28 963
Education (Admin.)	16 906	11 805	1 630	261	0	703	7 262	0	926	567	11 349
Education (Enseign.)	390 273	275 194	34 358	1 630	87	10 349	147 526	17 302	18 471	28 287	258 010
Equipement	7 252	4 824	689	17	0	295	107	0	2 569	1 041	4 718
Industrie	1 361	848	102	0	95	22	0	0	0	605	824
Intérieur (Police)	2 006	1 593	0	0	0	0	0	217	44	1 284	1 545
Intérieur (Autres)	5 242	3 737	1 281	169	54	79	0	86	1 428	491	3 588
Jeunesse et sports	410	291	0	0	0	0	263	0	0	6	269
Justice	2 391	1 987	343	17	0	52	65	817	458	29	1 781
Mer	235	202	52	0	45	26	0	0	66	3	192
PTT	38 609	32 693	9 654	2 552	2 770	4 908	0	321	7 801	3 552	31 558
Premier ministre	202	137	27	0	0	16	0	21	6	56	126
Transports	1 998	1 662	519	29	0	154	0	0	337	570	1 609
CDC	435	216	103	0	0	33	0	30	0	33	199
CNCA	197	90	43	6	1	23	0	0	1	15	89
CNMSS	0	0	0	0	0	0	0	0	0	0	0
CNRS	17 789	9 774	3 008	0	1 978	1 116	2 658	0	788	0	9 548
IGN	347	253	74	60	0	51	0	0	60	0	245
INJS et INJA	196	124	0	0	0	0	112	0	0	0	112
INRA	2 888	2 047	945	631	0	345	0	0	0	0	1 921
IFREMER	85	67	42	0	0	11	0	0	12	0	65
ONAC	246	224	58	0	0	34	39	31	47	0	209
ONF	107	92	40	4	0	20	0	0	22	0	86
ONIC	208	158	0	29	0	91	0	0	29	0	149
Autres	10	8	0	0	0	0	0	0	0	7	7
Total	545 512	392 882	63 103	6 997	9 180	22 512	160 631	19 470	43 098	46 919	371 910

Tableau X.130 Elections aux Commissions paritaires nationales 1988-90 - Suffrages absolus (Cadre B)

Ministères	Inscrits	Votants	CFDT	CFTC	CGC	CGT	FEN	FGAF	FO	Divers	Total SE
Affaires étrangères	796	573	122	9	0	21	0	49	104	258	563
Affaires sociales	5 694	3 735	1 566	296	0	660	122	236	724	60	3 664
Agriculture	4 364	3 669	801	0	0	231	289	710	1 499	0	3 530
Anciens combattants	688	474	126	0	0	85	0	43	207	0	461
Coopération	105	70	37	0	0	0	0	0	30	0	67
Culture	840	617	104	25	0	143	180	0	85	25	562
Défense	9 260	6 684	1 742	770	646	706	0	36	1 664	931	6 495
DOM-TOM	18	16	6	0	0	0	0	0	9	0	15
Economie et finances	45 481	39 992	9 364	1 978	1 249	8 143	0	1 796	10 433	6 207	39 170
Education (Admin.)	29 870	21 520	2 706	335	0	1 333	13 135	0	1 876	1 143	20 528
Education (Enseign.)	329 000	233 451	32 518	2 636	11 540	4 822	133 053	3 890	20 239	6 782	215 480
Equipement	11 907	9 835	1 370	143	0	1 697	0	59	3 038	3 272	9 579
Industrie	1 091	791	145	0	90	34	0	33	65	398	765
Intérieur (Police)	17 646	12 351	155	498	1 328	60	0	1 735	1 530	6 856	12 162
Intérieur (Autres)	5 271	4 133	1 119	132	32	271	0	272	1 730	431	3 987
Jeunesse et sports	0	0	0	0	0	0	0	0	0	0	0
Justice	9 831	7 286	1 835	35	0	323	1 836	2 159	632	24	6 844
Mer	634	578	164	8	0	119	0	0	267	0	558
PTT	123 714	106 505	29 526	7 540	0	28 259	0	2 397	22 982	11 941	102 645
Premier ministre	112	70	6	0	0	6	0	10	10	36	68
Transports	6 911	5 511	1 710	643	0	813	0	0	776	1 371	5 313
CDC	1 414	969	265	94	46	188	0	192	166	0	951
CNCA	156	68	36	0	0	30	0	0	0	0	66
CNMSS	192	153	36	0	0	30	0	0	47	37	150
CNRS	4 612	2 607	791	0	312	772	356	0	312	0	2 543
IGN	277	181	150	17	0	0	0	0	0	0	167
INJS et INJA	0	0	0	0	0	0	0	0	0	0	0
INRA	1 842	1 385	626	319	0	339	0	0	0	0	1 284
IFREMER	58	50	28	0	0	21	0	0	0	0	49
ONAC	142	131	27	0	0	14	0	20	57	0	118
ONF	1 574	1 304	370	0	0	185	0	139	222	356	1 272
ONIC	259	203	38	27	0	103	0	0	27	0	195
Autres	101	86	0	0	0	0	0	0	0	81	81
Total	613 860	464 998	87 489	15 505	15 243	49 408	148 971	13 776	68 731	40 209	439 332

Tableau X.131 Elections aux Commissions paritaires nationales 1988-90 - Suffrages absolus (Cadre C-D)

Ministères	Inscrits	Votants	CFDT	CFTC	CGC	CGT	FEN	FGAF	FO	Divers	Total SE
Affaires étrangères	3 194	1 967	325	6	0	168	0	70	215	1 084	1 868
Affaires sociales	13 142	7 676	2 315	766	0	1 878	258	398	1 727	25	7 367
Agriculture	10 406	8 350	1 347	0	0	1 667	1 527	1 708	1 692	0	7 941
Anciens combattants	2 991	2 309	334	0	0	541	0	365	993	0	2 233
Coopération	407	261	107	0	0	41	0	0	108	0	256
Culture	5 857	3 422	249	104	10	1 178	804	79	851	0	3 275
Défense	22 192	15 882	2 691	1 884	0	1 836	0	0	7 308	1 655	15 374
DOM-TOM	173	101	63	0	0	0	0	0	36	0	99
Economie et finances	107 301	92 815	18 819	4 639	0	21 750	0	4 155	24 251	16 877	90 491
Education (Admin.)	153 902	124 885	8 811	1 952	0	29 175	58 920	0	14 622	2 339	115 819
Education (Enseign.)	0	0	0	0	0	0	0	0	0	0	0
Equipement	63 486	53 096	7 669	558	0	26 836	0	837	14 870	0	50 770
Industrie	2 793	1 357	450	0	0	188	0	142	187	307	1 274
Intérieur (Police)	97 068	58 462	546	1 010	14 736	801	0	27 259	3 766	9 070	57 188
Intérieur (Autres)	17 739	12 633	1 927	481	501	1 401	0	727	5 313	1 594	11 944
Jeunesse et sports	0	0	0	0	0	0	0	0	0	0	0
Justice	27 426	19 898	3 194	365	0	2 298	631	5 532	5 290	1 720	19 030
Mer	1 143	963	259	6	28	308	0	0	329	0	930
PTT	274 060	230 049	47 638	12 315	0	91 271	0	4 179	40 860	23 717	219 980
Premier ministre	858	429	75	37	0	68	0	111	125	0	416
Transports	1 433	1 184	278	94	0	143	0	0	379	243	1 137
CDC	4 221	2 573	692	191	0	656	0	631	343	0	2 513
CNCA	396	154	60	0	0	92	0	0	0	0	152
CNMSS	1 111	729	176	0	0	122	0	0	202	211	711
CNRS	2 137	965	237	0	134	346	40	0	173	0	930
IGN	123	85	52	0	0	16	0	0	0	0	68
INJS et INJA	0	0	0	0	0	0	0	0	0	0	0
INRA	2 886	2 013	784	303	0	611	0	0	0	0	1 698
IFREMER	54	43	15	0	0	14	0	0	13	0	42
ONAC	1 013	926	130	0	0	235	0	235	238	0	838
ONF	5 054	3 475	1 768	6	0	799	0	249	586	0	3 408
ONIC	460	317	0	53	0	189	0	0	53	0	295
Autres	378	334	0	0	0	0	0	0	0	298	298
Total	823 404	647 353	101 011	24 770	15 409	184 628	62 180	46 677	124 530	59 140	618 345

Tableau X.132 Elections aux Commissions paritaires nationales 1988-90 - Suffrages absolus (Ensemble des collèges)

Ministères	Inscrits	Votants	CFDT	CFTC	CGC	CGT	FEN	FGAF	FO	Divers	Total SE
Affaires étrangères	5 029	3 127	497	142	0	189	0	121	431	1 620	3 000
Affaires sociales	23 422	14 504	5 208	1 200	23	2 872	380	778	2 973	581	14 015
Agriculture	24 960	19 810	3 245	38	0	2 028	4 196	2 473	4 876	2 111	18 967
Anciens combattants	3 891	2 924	481	0	0	641	0	408	1 278	13	2 821
Coopération	602	409	181	0	0	41	0	0	165	12	399
Culture	8 182	5 061	714	149	174	1 368	1 203	79	977	149	4 813
Défense	34 920	25 135	4 922	2 920	1 309	2 673	0	36	9 335	3 179	24 374
DOM-TOM	228	134	82	0	0	0	0	0	47	0	129
Economie et finances	187 794	162 365	34 923	7 620	4 549	33 420	0	6 395	41 887	29 830	158 624
Education (Admin.)	200 678	158 210	13 147	2 548	0	31 211	79 317	0	17 424	4 049	147 696
Education (Enseign.)	719 273	508 645	66 876	4 266	11 627	15 171	280 579	21 192	38 710	35 069	473 490
Equipement	82 645	67 755	9 728	718	0	28 828	107	896	20 477	4 313	65 067
Industrie	5 245	2 996	697	0	185	244	0	175	252	1 310	2 863
Intérieur (Police)	116 720	72 406	701	1 508	16 064	861	0	29 211	5 340	17 210	70 895
Intérieur (Autres)	28 252	20 503	4 327	782	587	1 751	0	1 085	8 471	2 516	19 519
Jeunesse et sports	410	291	0	0	0	0	263	0	0	6	269
Justice	39 648	29 171	5 372	417	0	2 673	2 532	8 508	6 380	1 773	27 655
Mer	2 012	1 743	475	14	73	453	0	0	662	3	1 680
PTT	436 383	369 247	86 818	22 407	2 770	124 438	0	6 897	71 643	39 210	354 183
Premier ministre	1 172	636	108	37	0	90	0	142	141	92	610
Transports	10 342	8 357	2 507	766	0	1 110	0	0	1 492	2 184	8 059
CDC	6 070	3 758	1 060	285	46	877	0	853	509	33	3 663
CNCA	749	312	139	6	1	145	0	0	1	15	307
CNMSS	1 303	882	212	0	0	152	0	0	249	248	861
CNRS	24 538	13 346	4 036	0	2 424	2 234	3 054	0	1 273	0	13 021
IGN	747	519	276	77	0	67	0	0	60	0	480
INJS et INJA	196	124	0	0	0	0	112	0	0	0	112
INRA	7 616	5 445	2 355	1 253	0	1 295	0	0	0	0	4 903
IFREMER	197	160	85	0	0	46	0	0	25	0	156
ONAC	1 401	1 281	215	0	0	283	39	286	342	0	1 165
ONF	6 735	4 871	2 178	10	0	1 004	0	388	830	356	4 766
ONIC	927	678	38	109	0	383	0	0	109	0	639
Autres	489	428	0	0	0	0	0	0	0	386	386
Total	1 982 776	1 505 233	251 603	47 272	39 832	256 548	371 782	79 923	236 359	146 268	1 429 587

Tableau X.133 Elections aux Commissions paritaires nationales 1988-90 - Taux de participation et % des suffrages exprimés (Cadre A)

Ministères	Abst.*	Blc nuls**	CFDT	CFTC	CGC	CGT	FEN	FGAF	FO	Divers	Total SE
Affaires étrangères	43,5	3,1	8,8	22,3	0,0	0,0	0,0	0,4	19,7	48,9	100,0
Affaires sociales	32,6	3,5	44,5	4,6	0,8	11,2	0,0	4,8	17,5	16,6	100,0
Agriculture	23,5	3,8	14,6	0,5	0,0	1,7	31,8	0,7	22,5	28,2	100,0
Anciens combattants	33,5	9,9	16,5	0,0	0,0	11,8	0,0	0,0	61,4	10,2	100,0
Coopération	13,3	2,6	48,7	0,0	0,0	0,0	0,0	0,0	35,5	15,8	100,0
Culture	31,2	4,5	37,0	2,0	16,8	4,8	22,4	0,0	4,2	12,7	100,0
Défense	25,9	2,5	19,5	10,6	26,5	5,2	0,0	0,0	14,5	23,7	100,0
DOM-TOM	54,1	11,8	86,7	0,0	0,0	0,0	0,0	0,0	13,3	0,0	100,0
Economie et finances	15,6	2,0	23,3	3,5	11,4	12,2	0,0	1,5	24,9	23,3	100,0
Education (Admin.)	30,2	3,9	14,4	2,3	0,0	6,2	64,0	0,0	8,2	5,0	100,0
Education (Enseign.)	29,5	6,2	13,3	0,6	0,0	4,0	57,2	6,7	7,2	11,0	100,0
Equipement	33,5	2,2	14,6	0,4	0,0	6,3	2,3	0,0	54,5	22,1	100,0
Industrie	37,7	2,8	12,4	0,0	11,5	2,7	0,0	0,0	0,0	73,4	100,0
Intérieur (Police)	20,6	3,0	0,0	0,0	0,0	0,0	0,0	14,0	2,8	83,1	100,0
Intérieur (Autres)	28,7	4,0	35,7	4,7	1,5	2,2	0,0	2,4	39,8	13,7	100,0
Jeunesse et sports	29,0	7,6	0,0	0,0	0,0	0,0	97,8	0,0	0,0	2,2	100,0
Justice	16,9	10,4	19,3	1,0	0,0	2,9	3,6	45,9	25,7	1,6	100,0
Mer	14,0	5,0	27,1	0,0	23,4	13,5	0,0	0,0	34,4	1,6	100,0
PTT	15,3	3,5	30,6	8,1	8,8	15,6	0,0	1,0	24,7	11,3	100,0
Premier ministre	32,2	8,0	21,4	0,0	0,0	12,7	0,0	16,7	4,8	44,4	100,0
Transports	16,8	3,2	32,3	1,8	0,0	9,6	0,0	0,0	20,9	35,4	100,0
CDC	50,3	7,9	51,8	0,0	0,0	16,6	0,0	15,1	0,0	16,6	100,0
CNCA	54,3	1,1	48,3	6,7	1,1	25,8	0,0	0,0	1,1	16,9	100,0
CNMSS	-	-	-	-	-	-	-	-	-	-	-
CNRS	45,1	2,3	31,5	0,0	20,7	11,7	27,8	0,0	8,3	0,0	100,0
IGN	27,1	3,2	30,2	24,5	0,0	20,8	0,0	0,0	24,5	0,0	100,0
INJS et INJA	36,7	9,7	0,0	0,0	0,0	0,0	100,0	0,0	0,0	0,0	100,0
INRA	29,1	6,2	49,2	32,8	0,0	18,0	0,0	0,0	0,0	0,0	100,0
IFREMER	21,2	3,0	64,6	0,0	0,0	16,9	0,0	0,0	18,5	0,0	100,0
ONAC	8,9	6,7	27,8	0,0	0,0	16,3	18,7	14,8	22,5	0,0	100,0
ONF	14,0	6,5	46,5	4,7	0,0	23,3	0,0	0,0	25,6	0,0	100,0
ONIC	24,0	5,7	0,0	19,5	0,0	61,1	0,0	0,0	19,5	0,0	100,0
Autres	20,0	12,5	0,0	0,0	0,0	0,0	0,0	0,0	0,0	100,0	100,0
Total	28,0	5,3	17,0	1,9	2,5	6,1	43,2	5,2	11,6	12,6	100,0

* Abstentions en pourcentage des inscrits ** Blancs et nuls en pourcentage des votants

Tableau X.134 Elections aux Commissions paritaires nationales 1988-90 - Taux de participation et % des suffrages exprimés (Cadre B)

Ministères	Abst.*	Blc nuls**	CFDT	CFTC	CGC	CGT	FEN	FGAF	FO	Divers	Total SE
Affaires étrangères	28,0	1,7	21,7	1,6	0,0	3,7	0,0	8,7	18,5	45,8	100,0
Affaires sociales	34,4	1,9	42,7	8,1	0,0	18,0	3,3	6,4	19,8	1,6	100,0
Agriculture	15,9	3,8	22,7	0,0	0,0	6,5	8,2	20,1	42,5	0,0	100,0
Anciens combattants	31,1	2,7	27,3	0,0	0,0	18,4	0,0	9,3	44,9	0,0	100,0
Coopération	33,3	4,3	55,2	0,0	0,0	0,0	0,0	0,0	44,8	0,0	100,0
Culture	26,5	8,9	18,5	4,4	0,0	25,4	32,0	0,0	15,1	4,4	100,0
Défense	27,8	2,8	26,8	11,9	9,9	10,9	0,0	0,6	25,6	14,3	100,0
DOM-TOM	11,1	6,3	40,0	0,0	0,0	0,0	0,0	0,0	60,0	0,0	100,0
Economie et finances	12,1	2,1	23,9	5,0	3,2	20,8	0,0	4,6	26,6	15,8	100,0
Education (Admin.)	28,0	4,6	13,2	1,6	0,0	6,5	64,0	0,0	9,1	5,6	100,0
Education (Enseign.)	29,0	7,7	15,1	1,2	5,4	2,2	61,7	1,8	9,4	3,1	100,0
Equipement	17,4	2,6	14,3	1,5	0,0	17,7	0,0	0,6	31,7	34,2	100,0
Industrie	27,5	3,3	19,0	0,0	11,8	4,4	0,0	4,3	8,5	52,0	100,0
Intérieur (Police)	30,0	1,5	1,3	4,1	10,9	0,5	0,0	14,3	12,6	56,4	100,0
Intérieur (Autres)	21,6	3,5	28,1	3,3	0,8	6,8	0,0	6,8	43,4	10,8	100,0
Jeunesse et sports	-	-	-	-	-	-	-	-	-	-	-
Justice	25,9	6,1	26,8	0,5	0,0	4,7	26,8	31,5	9,2	0,4	100,0
Mer	8,8	3,5	29,4	1,4	0,0	21,3	0,0	0,0	47,8	0,0	100,0
PTT	13,9	3,6	28,8	7,3	0,0	27,5	0,0	2,3	22,4	11,6	100,0
Premier ministre	37,5	2,9	8,8	0,0	0,0	8,8	0,0	14,7	14,7	52,9	100,0
Transports	20,3	3,6	32,2	12,1	0,0	15,3	0,0	0,0	14,6	25,8	100,0
CDC	31,5	1,9	27,9	9,9	4,8	19,8	0,0	20,2	17,5	0,0	100,0
CNCA	56,4	2,9	54,5	0,0	0,0	45,5	0,0	0,0	0,0	0,0	100,0
CNMSS	20,3	2,0	24,0	0,0	0,0	20,0	0,0	0,0	31,3	24,7	100,0
CNRS	43,5	2,5	31,1	0,0	12,3	30,4	14,0	0,0	12,3	0,0	100,0
IGN	34,7	7,7	89,8	10,2	0,0	0,0	0,0	0,0	0,0	0,0	100,0
INJS et INJA	-	-	-	-	-	-	-	-	-	-	-
INRA	24,8	7,3	48,8	24,8	0,0	26,4	0,0	0,0	0,0	0,0	100,0
IFREMER	13,8	2,0	57,1	0,0	0,0	42,9	0,0	0,0	0,0	0,0	100,0
ONAC	7,7	9,9	22,9	0,0	0,0	11,9	0,0	16,9	48,3	0,0	100,0
ONF	17,2	2,5	29,1	0,0	0,0	14,5	0,0	10,9	17,5	28,0	100,0
ONIC	21,6	3,9	19,5	13,8	0,0	52,8	0,0	0,0	13,8	0,0	100,0
Autres	14,9	5,8	0,0	0,0	0,0	0,0	0,0	0,0	0,0	100,0	100,0
Total	24,3	5,5	19,9	3,5	3,5	11,2	33,9	3,1	15,6	9,2	100,0

* Abstentions en pourcentage des inscrits ** Blancs et nuls en pourcentage des votants

Tableau X.135 Elections aux Commissions paritaires nationales 1988-90 - Taux de participation et % des suffrages exprimés (Cadre C-D)

Ministères	Abst.*	Blc nuls**	CFDT	CFTC	CGC	CGT	FEN	FGAF	FO	Divers	Total SE
Affaires étrangères	38,4	5,0	17,4	0,3	0,0	9,0	0,0	3,7	11,5	58,0	100,0
Affaires sociales	41,6	4,0	31,4	10,4	0,0	25,5	3,5	5,4	23,4	0,3	100,0
Agriculture	19,8	4,9	17,0	0,0	0,0	21,0	19,2	21,5	21,3	0,0	100,0
Anciens combattants	22,8	3,3	15,0	0,0	0,0	24,2	0,0	16,3	44,5	0,0	100,0
Coopération	35,9	1,9	41,8	0,0	0,0	16,0	0,0	0,0	42,2	0,0	100,0
Culture	41,6	4,3	7,6	3,2	0,3	36,0	24,5	2,4	26,0	0,0	100,0
Défense	28,4	3,2	17,5	12,3	0,0	11,9	0,0	0,0	47,5	10,8	100,0
DOM-TOM	41,6	2,0	63,6	0,0	0,0	0,0	0,0	0,0	36,4	0,0	100,0
Economie et finances	13,5	2,5	20,8	5,1	0,0	24,0	0,0	4,6	26,8	18,7	100,0
Education (Admin.)	18,9	7,3	7,6	1,7	0,0	25,2	50,9	0,0	12,6	2,0	100,0
Education (Enseign.)	-	-	-	-	-	-	-	-	-	-	-
Equipement	16,4	4,4	15,1	1,1	0,0	52,9	0,0	1,6	29,3	0,0	100,0
Industrie	51,4	6,1	35,3	0,0	0,0	14,8	0,0	11,1	14,7	24,1	100,0
Intérieur (Police)	39,8	2,2	1,0	1,8	25,8	1,4	0,0	47,7	6,6	15,9	100,0
Intérieur (Autres)	28,8	5,5	16,1	4,0	4,2	11,7	0,0	6,1	44,5	13,3	100,0
Jeunesse et sports	-	-	-	-	-	-	-	-	-	-	-
Justice	27,4	4,4	16,8	1,9	0,0	12,1	3,3	29,1	27,8	9,0	100,0
Mer	15,7	3,4	27,8	0,6	3,0	33,1	0,0	0,0	35,4	0,0	100,0
PTT	16,1	4,4	21,7	5,6	0,0	41,5	0,0	1,9	18,6	10,8	100,0
Premier ministre	50,0	3,0	18,0	8,9	0,0	16,3	0,0	26,7	30,0	0,0	100,0
Transports	17,4	4,0	24,5	8,3	0,0	12,6	0,0	0,0	33,3	21,4	100,0
CDC	39,0	2,3	27,5	7,6	0,0	26,1	0,0	25,1	13,6	0,0	100,0
CNCA	61,1	1,3	39,5	0,0	0,0	60,5	0,0	0,0	0,0	0,0	100,0
CNMSS	34,4	2,5	24,8	0,0	0,0	17,2	0,0	0,0	28,4	29,7	100,0
CNRS	54,8	3,6	25,5	0,0	14,4	37,2	4,3	0,0	18,6	0,0	100,0
IGN	30,9	20,0	76,5	0,0	0,0	23,5	0,0	0,0	0,0	0,0	100,0
INJS et INJA	-	-	-	-	-	-	-	-	-	-	-
INRA	30,2	15,6	46,2	17,8	0,0	36,0	0,0	0,0	0,0	0,0	100,0
IFREMER	20,4	2,3	35,7	0,0	0,0	33,3	0,0	0,0	31,0	0,0	100,0
ONAC	8,6	9,5	15,5	0,0	0,0	28,0	0,0	28,0	28,4	0,0	100,0
ONF	31,2	1,9	51,9	0,2	0,0	23,4	0,0	7,3	17,2	0,0	100,0
ONIC	31,1	6,9	0,0	18,0	0,0	64,1	0,0	0,0	18,0	0,0	100,0
Autres	11,6	10,8	0,0	0,0	0,0	0,0	0,0	0,0	0,0	100,0	100,0
Total	21,4	4,5	16,3	4,0	2,5	29,9	10,1	7,5	20,1	9,6	100,0

* Abstentions en pourcentage des inscrits ** Blancs et nuls en pourcentage des votants

Tableau X.136 Elections aux Commissions paritaires nationales 1988-90 - Taux de participation et % des suffrages exprimés (Ensemble des collèges)

Ministères	Abst.*	Blc nuls**	CFDT	CFTC	CGC	CGT	FEN	FGAF	FO	Divers	Total SE
Affaires étrangères	37,8	4,1	16,6	4,7	0,0	6,3	0,0	4,0	14,4	54,0	100,0
Affaires sociales	38,1	3,4	37,2	8,6	0,2	20,5	2,7	5,6	21,2	4,1	100,0
Agriculture	20,6	4,3	17,1	0,2	0,0	10,7	22,1	13,0	25,7	11,1	100,0
Anciens combattants	24,9	3,5	17,1	0,0	0,0	22,7	0,0	14,5	45,3	0,5	100,0
Coopération	32,1	2,4	45,4	0,0	0,0	10,3	0,0	0,0	41,4	3,0	100,0
Culture	38,1	4,9	14,8	3,1	3,6	28,4	25,0	1,6	20,3	3,1	100,0
Défense	28,0	3,0	20,2	12,0	5,4	11,0	0,0	0,1	38,3	13,0	100,0
DOM-TOM	41,2	3,7	63,6	0,0	0,0	0,0	0,0	0,0	36,4	0,0	100,0
Economie et finances	13,5	2,3	22,0	4,8	2,9	21,1	0,0	4,0	26,4	18,8	100,0
Education (Admin.)	21,2	6,6	8,9	1,7	0,0	21,1	53,7	0,0	11,8	2,7	100,0
Education (Enseign.)	29,3	6,9	14,1	0,9	2,5	3,2	59,3	4,5	8,2	7,4	100,0
Equipement	18,0	4,0	15,0	1,1	0,0	44,3	0,2	1,4	31,5	6,6	100,0
Industrie	42,9	4,4	24,3	0,0	6,5	8,5	0,0	6,1	8,8	45,8	100,0
Intérieur (Police)	38,0	2,1	1,0	2,1	22,7	1,2	0,0	41,2	7,5	24,3	100,0
Intérieur (Autres)	27,4	4,8	22,2	4,0	3,0	9,0	0,0	5,6	43,4	12,9	100,0
Jeunesse et sports	29,0	7,6	0,0	0,0	0,0	0,0	97,8	0,0	0,0	2,2	100,0
Justice	26,4	5,2	19,4	1,5	0,0	9,7	9,2	30,8	23,1	6,4	100,0
Mer	13,4	3,6	28,3	0,8	4,3	27,0	0,0	0,0	39,4	0,2	100,0
PTT	15,4	4,1	24,5	6,3	0,8	35,1	0,0	1,9	20,2	11,1	100,0
Premier ministre	45,7	4,1	17,7	6,1	0,0	14,8	0,0	23,3	23,1	15,1	100,0
Transports	19,2	3,6	31,1	9,5	0,0	13,8	0,0	0,0	18,5	27,1	100,0
CDC	38,1	2,5	28,9	7,8	1,3	23,9	0,0	23,3	13,9	0,9	100,0
CNCA	58,3	1,6	45,3	2,0	0,3	47,2	0,0	0,0	0,3	4,9	100,0
CNMSS	32,3	2,4	24,6	0,0	0,0	17,7	0,0	0,0	28,9	28,8	100,0
CNRS	45,6	2,4	31,0	0,0	18,6	17,2	23,5	0,0	9,8	0,0	100,0
IGN	30,5	7,5	57,5	16,0	0,0	14,0	0,0	0,0	12,5	0,0	100,0
INJS et INJA	36,7	9,7	0,0	0,0	0,0	0,0	100,0	0,0	0,0	0,0	100,0
INRA	28,5	10,0	48,0	25,6	0,0	26,4	0,0	0,0	0,0	0,0	100,0
IFREMER	18,8	2,5	54,5	0,0	0,0	29,5	0,0	0,0	16,0	0,0	100,0
ONAC	8,6	9,1	18,5	0,0	0,0	24,3	3,3	24,5	29,4	0,0	100,0
ONF	27,7	2,2	45,7	0,2	0,0	21,1	0,0	8,1	17,4	7,5	100,0
ONIC	26,9	5,8	5,9	17,1	0,0	59,9	0,0	0,0	17,1	0,0	100,0
Autres	12,5	9,8	0,0	0,0	0,0	0,0	0,0	0,0	0,0	100,0	100,0
Total	24,1	5,0	17,6	3,3	2,8	17,9	26,0	5,6	16,5	10,2	100,0

* Abstentions en pourcentage des inscrits ** Blancs et nuls en pourcentage des votants

Tableau X.137 Elections aux Commissions paritaires nationales 1989-91 - Suffrages absolus (Cadre A)

Ministères	Inscrits	Votants	CFDT	CFTC	CGC	CGT	FEN	FGAF	FO	Divers	Total SE
Affaires étrangères	1 017	552	51	108	0	0	0	4	109	269	541
Affaires sociales	4 587	3 093	1 327	138	23	334	0	144	522	493	2 981
Agriculture	10 806	8 144	1 033	38	0	111	2 738	55	1 719	2 148	7 842
Anciens combattants	204	165	21	0	0	17	0	0	79	39	156
Coopération	90	78	37	0	0	0	0	0	27	12	76
Culture	1 653	1 149	384	65	173	78	244	0	24	117	1 085
Défense	3 469	2 535	466	307	680	131	0	0	374	506	2 464
DOM-TOM	39	28	0	0	0	0	0	0	0	24	24
Economie et finances	34 634	28 359	5 560	935	4 331	3 149	0	228	6 399	6 869	27 471
Education (Admin.)	17 136	11 765	1 731	332	0	724	6 949	0	1 055	443	11 234
Education (Enseign.)	390 949	275 170	34 716	1 619	87	10 298	147 680	19 215	18 113	26 180	257 908
Equipement	7 252	4 824	689	17	0	295	107	0	2 569	1 041	4 718
Industrie	1 237	736	92	0	0	16	0	0	16	596	720
Intérieur (Police)	2 006	1 593	0	0	0	0	0	217	44	1 284	1 545
Intérieur (Autres)	5 236	3 733	1 278	169	54	79	0	86	1 428	491	3 585
Jeunesse et sports	2 756	1 558	98	0	0	0	1 301	0	0	100	1 499
Justice	2 452	2 049	374	0	0	52	65	834	482	29	1 836
Mer	230	175	44	0	48	17	2	0	54	2	167
PTT	213	134	27	0	0	16	0	21	9	56	129
Premier ministre	5 604	4 539	1 106	239	0	645	0	0	466	1 832	4 288
Transports	38 609	32 693	9 654	2 552	2 770	4 908	0	321	7 801	3 552	31 558
CDC	435	216	103	0	0	33	0	30	0	33	199
CNCA	197	90	43	6	1	23	0	0	1	15	89
CNMSS	0	0	0	0	0	0	0	0	0	0	0
CNRS	17 789	9 774	3 008	0	1 978	1 116	2 658	0	788	0	9 548
IGN	347	253	74	60	0	51	0	0	60	0	245
INJS et INJA	196	124	0	0	0	0	112	0	0	0	112
INRA	2 888	2 047	945	631	0	345	0	0	0	0	1 921
IFREMER	85	67	42	0	0	11	0	0	12	0	65
ONAC	246	224	58	0	0	34	39	31	47	0	209
ONF	107	92	40	4	0	20	0	0	22	0	86
ONIC	208	158	0	29	0	91	0	0	29	0	149
Autres	69	50	19	0	0	19	0	0	0	0	38
Total	552 746	396 167	63 020	7 249	10 145	22 613	161 895	21 186	42 249	46 131	374 488

Tableau X.138 Elections aux Commissions paritaires nationales 1989-91 - Suffrages absolus (Cadre B)

Ministères	Inscrits	Votants	CFDT	CFTC	CGC	CGT	FEN	FGAF	FO	Divers	Total SE
Affaires étrangères	799	552	112	0	0	32	0	49	90	258	541
Affaires sociales	5 737	3 809	1 571	309	0	660	147	241	737	73	3 738
Agriculture	4 343	3 655	778	0	0	229	252	651	1 592	0	3 502
Anciens combattants	661	490	137	0	0	82	0	52	203	0	474
Coopération	105	70	37	0	0	0	0	0	30	0	67
Culture	848	597	109	25	0	138	188	0	71	25	556
Défense	9 402	6 803	1 742	861	670	706	0	0	1 664	967	6 610
DOM-TOM	24	22	5	0	0	0	0	0	16	0	21
Economie et finances	47 598	41 003	8 522	1 839	1 044	8 117	0	1 504	10 312	8 288	39 626
Education (Admin.)	29 464	21 044	2 773	385	0	1 491	12 055	50	2 092	1 140	19 986
Education (Enseign.)	329 000	233 451	32 518	2 636	11 540	4 822	133 053	3 890	20 239	6 782	215 480
Equipement	11 907	9 835	1 370	143	0	1 697	0	59	3 038	3 272	9 579
Industrie	1 043	718	121	0	0	37	0	33	85	423	699
Intérieur (Police)	17 646	12 351	155	498	1 328	60	0	1 735	1 530	6 856	12 162
Intérieur (Autres)	5 271	4 133	1 119	132	32	271	0	272	1 730	431	3 987
Jeunesse et sports	0	0	0	0	0	0	0	0	0	0	0
Justice	9 949	7 412	1 905	0	0	329	1 798	2 202	668	38	6 940
Mer	643	579	128	8	0	118	0	83	216	0	553
PTT	112	70	6	0	0	6	0	10	10	36	68
Premier ministre	3 292	2 723	1 029	393	0	270	0	0	604	307	2 603
Transports	123 714	106 505	29 526	7 540	0	28 259	0	2 397	22 982	11 941	102 645
CDC	1 414	969	265	94	46	188	0	192	166	0	951
CNCA	156	68	36	0	0	30	0	0	0	0	66
CNMSS	210	147	42	0	0	12	0	0	36	54	144
CNRS	4 612	2 607	791	0	312	772	356	0	312	0	2 543
IGN	269	173	143	0	0	24	0	0	0	0	167
INJS et INJA	0	0	0	0	0	0	0	0	0	0	0
INRA	1 842	1 385	626	319	0	339	0	0	0	0	1 284
IFREMER	58	50	28	0	0	21	0	0	0	0	49
ONAC	142	131	27	0	0	14	0	20	57	0	118
ONF	1 499	1 171	245	0	0	116	0	76	174	534	1 145
ONIC	259	203	38	27	0	103	0	0	27	0	195
Autres	121	103	9	0	0	9	0	0	0	78	96
Total	612 140	462 829	85 913	15 209	14 972	48 952	147 849	13 516	68 681	41 503	436 595

Tableau X.139 Elections aux Commissions paritaires nationales 1989-91 - Suffrages absolus (Cadre C-D)

Ministères	Inscrits	Votants	CFDT	CFTC	CGC	CGT	FEN	FGAF	FO	Divers	Total SE
Affaires étrangères	3 199	2 010	291	0	0	188	0	85	374	1 040	1 978
Affaires sociales	13 059	7 645	2 330	765	0	1 902	258	419	1 721	25	7 420
Agriculture	10 326	7 887	1 489	0	0	1 540	1 494	1 446	1 538	0	7 507
Anciens combattants	2 906	2 274	370	0	0	487	0	312	934	0	2 103
Coopération	407	261	107	0	0	41	0	0	108	0	256
Culture	5 407	3 139	228	104	10	1 104	717	79	773	0	3 015
Défense	21 692	15 115	2 776	1 823	0	1 546	0	1 675	6 722	27	14 569
DOM-TOM	173	101	63	0	0	0	0	0	36	0	99
Economie et finances	100 393	84 450	15 736	4 043	0	18 434	0	3 157	20 784	18 254	80 408
Education (Admin.)	150 131	117 648	9 555	1 523	0	19 522	54 340	471	14 266	6 689	106 366
Education (Enseign.)	0	0	0	0	0	0	0	0	0	0	0
Equipement	63 486	53 096	7 669	558	0	26 836	0	837	14 870	0	50 770
Industrie	2 883	1 363	433	0	0	177	0	185	226	273	1 294
Intérieur (Police)	97 068	58 462	566	1 010	14 736	781	0	27 259	3 766	9 070	57 188
Intérieur (Autres)	17 739	12 633	3 273	481	501	1 401	0	727	3 967	1 594	11 944
Jeunesse et sports	0	0	0	0	0	0	0	0	0	0	0
Justice	29 095	21 815	3 208	229	0	2 467	632	7 709	4 846	1 734	20 825
Mer	1 258	1 036	96	36	0	338	0	290	239	0	999
PTT	892	448	33	0	0	60	0	103	131	117	444
Premier ministre	1 617	1 317	373	62	0	164	0	0	439	219	1 257
Transports	274 060	230 049	47 638	12 315	0	91 271	0	4 179	40 860	23 717	219 980
CDC	4 221	2 573	692	191	0	656	0	631	343	0	2 513
CNCA	396	154	60	0	0	92	0	0	0	0	152
CNMSS	1 120	620	206	0	0	5	0	0	175	218	604
CNRS	2 137	965	237	0	134	346	40	0	173	0	930
IGN	105	60	45	0	0	12	0	0	0	0	57
INJS et INJA	0	0	0	0	0	0	0	0	0	0	0
INRA	2 886	2 013	784	303	0	611	0	0	0	0	1 698
IFREMER	54	43	15	0	0	14	0	0	13	0	42
ONAC	1 013	926	130	0	0	235	0	235	238	0	838
ONF	5 069	3 386	1 765	0	0	686	0	311	550	0	3 312
ONIC	460	317	0	53	0	189	0	0	53	0	295
Autres	399	359	25	0	0	7	0	0	0	295	327
Total	813 651	632 165	100 193	23 496	15 381	171 112	57 481	50 110	118 145	63 272	599 190

Tableau X.140 Elections aux Commissions paritaires nationales 1989-91 - Suffrages absolus (Ensemble des collèges)

Ministères	Inscrits	Votants	CFDT	CFTC	CGC	CGT	FEN	FGAF	FO	Divers	Total SE
Affaires étrangères	5 015	3 114	454	108	0	220	0	138	573	1 567	3 060
Affaires sociales	23 383	14 547	5 228	1 212	23	2 896	405	804	2 980	591	14 139
Agriculture	25 475	19 686	3 300	38	0	1 880	4 484	2 152	4 849	2 148	18 851
Anciens combattants	3 771	2 929	528	0	0	586	0	364	1 216	39	2 733
Coopération	602	409	181	0	0	41	0	0	165	12	399
Culture	7 908	4 885	721	194	183	1 320	1 149	79	868	142	4 656
Défense	34 563	24 453	4 984	2 991	1 350	2 383	0	1 675	8 760	1 500	23 643
DOM-TOM	236	151	68	0	0	0	0	0	52	24	144
Economie et finances	182 625	153 812	29 818	6 817	5 375	29 700	0	4 889	37 495	33 411	147 505
Education (Admin.)	196 731	150 457	14 059	2 240	0	21 737	73 344	521	17 413	8 272	137 586
Education (Enseign.)	719 949	508 621	67 234	4 255	11 627	15 120	280 733	23 105	38 352	32 962	473 388
Equipement	82 645	67 755	9 728	718	0	28 828	107	896	20 477	4 313	65 067
Industrie	5 163	2 817	646	0	0	230	0	218	327	1 292	2 713
Intérieur (Police)	116 720	72 406	721	1 508	16 064	841	0	29 211	5 340	17 210	70 895
Intérieur (Autres)	28 246	20 499	5 670	782	587	1 751	0	1 085	7 125	2 516	19 516
Jeunesse et sports	2 756	1 558	98	0	0	0	1 301	0	0	100	1 499
Justice	41 496	31 276	5 487	229	0	2 848	2 495	10 745	5 996	1 801	29 601
Mer	2 131	1 790	268	44	48	473	2	373	509	2	1 719
PTT	1 217	652	66	0	0	82	0	134	150	209	641
Premier ministre	10 513	8 579	2 508	694	0	1 079	0	0	1 509	2 358	8 148
Transports	436 383	369 247	86 818	22 407	2 770	124 438	0	6 897	71 643	39 210	354 183
CDC	6 070	3 758	1 060	285	46	877	0	853	509	33	3 663
CNCA	749	312	139	6	1	145	0	0	1	15	307
CNMSS	1 330	767	248	0	0	17	0	0	211	272	748
CNRS	24 538	13 346	4 036	0	2 424	2 234	3 054	0	1 273	0	13 021
IGN	721	486	262	60	0	87	0	0	60	0	469
INJS et INJA	196	124	0	0	0	0	112	0	0	0	112
INRA	7 616	5 445	2 355	1 253	0	1 295	0	0	0	0	4 903
IFREMER	197	160	85	0	0	46	0	0	25	0	156
ONAC	1 401	1 281	215	0	0	283	39	286	342	0	1 165
ONF	6 675	4 649	2 050	4	0	822	0	387	746	534	4 543
ONIC	927	678	38	109	0	383	0	0	109	0	639
Autres	589	512	53	0	0	35	0	0	0	373	461
Total	1 978 537	1 491 161	249 126	45 954	40 498	242 677	367 225	84 812	229 075	150 906	1 410 273

Tableau X.141 Elections aux Commissions paritaires nationales 1989-91 - Taux de participation et % des suffrages exprimés (Cadre A)

Ministères	Abst.*	Blc nuls**	CFDT	CFTC	CGC	CGT	FEN	FGAF	FO	Divers	Total SE
Affaires étrangères	45,7	2,0	9,4	20,0	0,0	0,0	0,0	0,7	20,1	49,7	100,0
Affaires sociales	32,6	3,6	44,5	4,6	0,8	11,2	0,0	4,8	17,5	16,5	100,0
Agriculture	24,6	3,7	13,2	0,5	0,0	1,4	34,9	0,7	21,9	27,4	100,0
Anciens combattants	19,1	5,5	13,5	0,0	0,0	10,9	0,0	0,0	50,6	25,0	100,0
Coopération	13,3	2,6	48,7	0,0	0,0	0,0	0,0	0,0	35,5	15,8	100,0
Culture	30,5	5,6	35,4	6,0	15,9	7,2	22,5	0,0	2,2	10,8	100,0
Défense	26,9	2,8	18,9	12,5	27,6	5,3	0,0	0,0	15,2	20,5	100,0
DOM-TOM	28,2	14,3	0,0	0,0	0,0	0,0	0,0	0,0	0,0	100,0	100,0
Economie et finances	18,1	3,1	20,2	3,4	15,8	11,5	0,0	0,8	23,3	25,0	100,0
Education (Admin.)	31,3	4,5	15,4	3,0	0,0	6,4	61,9	0,0	9,4	3,9	100,0
Education (Enseign.)	29,6	6,3	13,5	0,6	0,0	4,0	57,3	7,5	7,0	10,2	100,0
Equipement	33,5	2,2	14,6	0,4	0,0	6,3	2,3	0,0	54,5	22,1	100,0
Industrie	40,5	2,2	12,8	0,0	0,0	2,2	0,0	0,0	2,2	82,8	100,0
Intérieur (Police)	20,6	3,0	0,0	0,0	0,0	0,0	0,0	14,0	2,8	83,1	100,0
Intérieur (Autres)	28,7	4,0	35,6	4,7	1,5	2,2	0,0	2,4	39,8	13,7	100,0
Jeunesse et sports	43,5	3,8	6,5	0,0	0,0	0,0	86,8	0,0	0,0	6,7	100,0
Justice	16,4	10,4	20,4	0,0	0,0	2,8	3,5	45,4	26,3	1,6	100,0
Mer	23,9	4,6	26,3	0,0	28,7	10,2	1,2	0,0	32,3	1,2	100,0
PTT	37,1	3,7	20,9	0,0	0,0	12,4	0,0	16,3	7,0	43,4	100,0
Premier ministre	19,0	5,5	25,8	5,6	0,0	15,0	0,0	0,0	10,9	42,7	100,0
Transports	15,3	3,5	30,6	8,1	8,8	15,6	0,0	1,0	24,7	11,3	100,0
CDC	50,3	7,9	51,8	0,0	0,0	16,6	0,0	15,1	0,0	16,6	100,0
CNCA	54,3	1,1	48,3	6,7	1,1	25,8	0,0	0,0	1,1	16,9	100,0
CNMSS	-	-	-	-	-	-	-	-	-	-	-
CNRS	45,1	2,3	31,5	0,0	20,7	11,7	27,8	0,0	8,3	0,0	100,0
IGN	27,1	3,2	30,2	24,5	0,0	20,8	0,0	0,0	24,5	0,0	100,0
INJS et INJA	36,7	9,7	0,0	0,0	0,0	0,0	100,0	0,0	0,0	0,0	100,0
INRA	29,1	6,2	49,2	32,8	0,0	18,0	0,0	0,0	0,0	0,0	100,0
IFREMER	21,2	3,0	64,6	0,0	0,0	16,9	0,0	0,0	18,5	0,0	100,0
ONAC	8,9	6,7	27,8	0,0	0,0	16,3	18,7	14,8	22,5	0,0	100,0
ONF	14,0	6,5	46,5	4,7	0,0	23,3	0,0	0,0	25,6	0,0	100,0
ONIC	24,0	5,7	0,0	19,5	0,0	61,1	0,0	0,0	19,5	0,0	100,0
Autres	27,5	24,0	50,0	0,0	0,0	50,0	0,0	0,0	0,0	0,0	100,0
Total	28,3	5,5	16,8	1,9	2,7	6,0	43,2	5,7	11,3	12,3	100,0

* Abstentions en pourcentage des inscrits ** Blancs et nuls en pourcentage des votants

Tableau X.142 Elections aux Commissions paritaires nationales 1989-91 - Taux de participation et % des suffrages exprimés (Cadre B)

Ministères	Abst.*	Blc nuls**	CFDT	CFTC	CGC	CGT	FEN	FGAF	FO	Divers	Total SE
Affaires étrangères	30,9	2,0	20,7	0,0	0,0	5,9	0,0	9,1	16,6	47,7	100,0
Affaires sociales	33,6	1,9	42,0	8,3	0,0	17,7	3,9	6,4	19,7	2,0	100,0
Agriculture	15,8	4,2	22,2	0,0	0,0	6,5	7,2	18,6	45,5	0,0	100,0
Anciens combattants	25,9	3,3	28,9	0,0	0,0	17,3	0,0	11,0	42,8	0,0	100,0
Coopération	33,3	4,3	55,2	0,0	0,0	0,0	0,0	0,0	44,8	0,0	100,0
Culture	29,6	6,9	19,6	4,5	0,0	24,8	33,8	0,0	12,8	4,5	100,0
Défense	27,6	2,8	26,4	13,0	10,1	10,7	0,0	0,0	25,2	14,6	100,0
DOM-TOM	8,3	4,5	23,8	0,0	0,0	0,0	0,0	0,0	76,2	0,0	100,0
Economie et finances	13,9	3,4	21,5	4,6	2,6	20,5	0,0	3,8	26,0	20,9	100,0
Education (Admin.)	28,6	5,0	13,9	1,9	0,0	7,5	60,3	0,3	10,5	5,7	100,0
Education (Enseign.)	29,0	7,7	15,1	1,2	5,4	2,2	61,7	1,8	9,4	3,1	100,0
Equipement	17,4	2,6	14,3	1,5	0,0	17,7	0,0	0,6	31,7	34,2	100,0
Industrie	31,2	2,6	17,3	0,0	0,0	5,3	0,0	4,7	12,2	60,5	100,0
Intérieur (Police)	30,0	1,5	1,3	4,1	10,9	0,5	0,0	14,3	12,6	56,4	100,0
Intérieur (Autres)	21,6	3,5	28,1	3,3	0,8	6,8	0,0	6,8	43,4	10,8	100,0
Jeunesse et sports	-	-	-	-	-	-	-	-	-	-	-
Justice	25,5	6,4	27,4	0,0	0,0	4,7	25,9	31,7	9,6	0,5	100,0
Mer	10,0	4,5	23,1	1,4	0,0	21,3	0,0	15,0	39,1	0,0	100,0
PTT	37,5	2,9	8,8	0,0	0,0	8,8	0,0	14,7	14,7	52,9	100,0
Premier ministre	17,3	4,4	39,5	15,1	0,0	10,4	0,0	0,0	23,2	11,8	100,0
Transports	13,9	3,6	28,8	7,3	0,0	27,5	0,0	2,3	22,4	11,6	100,0
CDC	31,5	1,9	27,9	9,9	4,8	19,8	0,0	20,2	17,5	0,0	100,0
CNCA	56,4	2,9	54,5	0,0	0,0	45,5	0,0	0,0	0,0	0,0	100,0
CNMSS	30,0	2,0	29,2	0,0	0,0	8,3	0,0	0,0	25,0	37,5	100,0
CNRS	43,5	2,5	31,1	0,0	12,3	30,4	14,0	0,0	12,3	0,0	100,0
IGN	35,7	3,5	85,6	0,0	0,0	14,4	0,0	0,0	0,0	0,0	100,0
INJS et INJA	-	-	-	-	-	-	-	-	-	-	-
INRA	24,8	7,3	48,8	24,8	0,0	26,4	0,0	0,0	0,0	0,0	100,0
IFREMER	13,8	2,0	57,1	0,0	0,0	42,9	0,0	0,0	0,0	0,0	100,0
ONAC	7,7	9,9	22,9	0,0	0,0	11,9	0,0	16,9	48,3	0,0	100,0
ONF	21,9	2,2	21,4	0,0	0,0	10,1	0,0	6,6	15,2	46,6	100,0
ONIC	21,6	3,9	19,5	13,8	0,0	52,8	0,0	0,0	13,8	0,0	100,0
Autres	14,9	6,8	9,4	0,0	0,0	9,4	0,0	0,0	0,0	81,3	100,0
Total	24,4	5,7	19,7	3,5	3,4	11,2	33,9	3,1	15,7	9,5	100,0

* Abstentions en pourcentage des inscrits ** Blancs et nuls en pourcentage des votants

Tableau X.143 Elections aux Commissions paritaires nationales 1989-91 - Taux de participation et % des suffrages exprimés (Cadre C-D)

Ministères	Abst.*	Blc nuls**	CFDT	CFTC	CGC	CGT	FEN	FGAF	FO	Divers	Total SE
Affaires étrangères	37,2	1,6	14,7	0,0	0,0	9,5	0,0	4,3	18,9	52,6	100,0
Affaires sociales	41,5	2,9	31,4	10,3	0,0	25,6	3,5	5,6	23,2	0,3	100,0
Agriculture	23,6	4,8	19,8	0,0	0,0	20,5	19,9	19,3	20,5	0,0	100,0
Anciens combattants	21,7	7,5	17,6	0,0	0,0	23,2	0,0	14,8	44,4	0,0	100,0
Coopération	35,9	1,9	41,8	0,0	0,0	16,0	0,0	0,0	42,2	0,0	100,0
Culture	41,9	4,0	7,6	3,4	0,3	36,6	23,8	2,6	25,6	0,0	100,0
Défense	30,3	3,6	19,1	12,5	0,0	10,6	0,0	11,5	46,1	0,2	100,0
DOM-TOM	41,6	2,0	63,6	0,0	0,0	0,0	0,0	0,0	36,4	0,0	100,0
Economie et finances	15,9	4,8	19,6	5,0	0,0	22,9	0,0	3,9	25,8	22,7	100,0
Education (Admin.)	21,6	9,6	9,0	1,4	0,0	18,4	51,1	0,4	13,4	6,3	100,0
Education (Enseign.)	-	-	-	-	-	-	-	-	-	-	-
Equipement	16,4	4,4	15,1	1,1	0,0	52,9	0,0	1,6	29,3	0,0	100,0
Industrie	52,7	5,1	33,5	0,0	0,0	13,7	0,0	14,3	17,5	21,1	100,0
Intérieur (Police)	39,8	2,2	1,0	1,8	25,8	1,4	0,0	47,7	6,6	15,9	100,0
Intérieur (Autres)	28,8	5,5	27,4	4,0	4,2	11,7	0,0	6,1	33,2	13,3	100,0
Jeunesse et sports	-	-	-	-	-	-	-	-	-	-	-
Justice	25,0	4,5	15,4	1,1	0,0	11,8	3,0	37,0	23,3	8,3	100,0
Mer	17,6	3,6	9,6	3,6	0,0	33,8	0,0	29,0	23,9	0,0	100,0
PTT	49,8	0,9	7,4	0,0	0,0	13,5	0,0	23,2	29,5	26,4	100,0
Premier ministre	18,6	4,6	29,7	4,9	0,0	13,0	0,0	0,0	34,9	17,4	100,0
Transports	16,1	4,4	21,7	5,6	0,0	41,5	0,0	1,9	18,6	10,8	100,0
CDC	39,0	2,3	27,5	7,6	0,0	26,1	0,0	25,1	13,6	0,0	100,0
CNCA	61,1	1,3	39,5	0,0	0,0	60,5	0,0	0,0	0,0	0,0	100,0
CNMSS	44,6	2,6	34,1	0,0	0,0	0,8	0,0	0,0	29,0	36,1	100,0
CNRS	54,8	3,6	25,5	0,0	14,4	37,2	4,3	0,0	18,6	0,0	100,0
IGN	42,9	5,0	78,9	0,0	0,0	21,1	0,0	0,0	0,0	0,0	100,0
INJS et INJA	-	-	-	-	-	-	-	-	-	-	-
INRA	30,2	15,6	46,2	17,8	0,0	36,0	0,0	0,0	0,0	0,0	100,0
IFREMER	20,4	2,3	35,7	0,0	0,0	33,3	0,0	0,0	31,0	0,0	100,0
ONAC	8,6	9,5	15,5	0,0	0,0	28,0	0,0	28,0	28,4	0,0	100,0
ONF	33,2	2,2	53,3	0,0	0,0	20,7	0,0	9,4	16,6	0,0	100,0
ONIC	31,1	6,9	0,0	18,0	0,0	64,1	0,0	0,0	18,0	0,0	100,0
Autres	10,0	8,9	7,6	0,0	0,0	2,1	0,0	0,0	0,0	90,2	100,0
Total	22,3	5,2	16,7	3,9	2,6	28,6	9,6	8,4	19,7	10,6	100,0

* Abstentions en pourcentage des inscrits ** Blancs et nuls en pourcentage des votants

Tableau X.144 Elections aux Commissions paritaires nationales 1989-91 - Taux de participation et % des suffrages exprimés (Ensemble des collèges)

Ministères	Abst.*	Blc nuls**	CFDT	CFTC	CGC	CGT	FEN	FGAF	FO	Divers	Total SE
Affaires étrangères	37,9	1,7	14,8	3,5	0,0	7,2	0,0	4,5	18,7	51,2	100,0
Affaires sociales	37,8	2,8	37,0	8,6	0,2	20,5	2,9	5,7	21,1	4,2	100,0
Agriculture	22,7	4,2	17,5	0,2	0,0	10,0	23,8	11,4	25,7	11,4	100,0
Anciens combattants	22,3	6,7	19,3	0,0	0,0	21,4	0,0	13,3	44,5	1,4	100,0
Coopération	32,1	2,4	45,4	0,0	0,0	10,3	0,0	0,0	41,4	3,0	100,0
Culture	38,2	4,7	15,5	4,2	3,9	28,4	24,7	1,7	18,6	3,0	100,0
Défense	29,3	3,3	21,1	12,7	5,7	10,1	0,0	7,1	37,1	6,3	100,0
DOM-TOM	36,0	4,6	47,2	0,0	0,0	0,0	0,0	0,0	36,1	16,7	100,0
Economie et finances	15,8	4,1	20,2	4,6	3,6	20,1	0,0	3,3	25,4	22,7	100,0
Education (Admin.)	23,5	8,6	10,2	1,6	0,0	15,8	53,3	0,4	12,7	6,0	100,0
Education (Enseign.)	29,4	6,9	14,2	0,9	2,5	3,2	59,3	4,9	8,1	7,0	100,0
Equipement	18,0	4,0	15,0	1,1	0,0	44,3	0,2	1,4	31,5	6,6	100,0
Industrie	45,4	3,7	23,8	0,0	0,0	8,5	0,0	8,0	12,1	47,6	100,0
Intérieur (Police)	38,0	2,1	1,0	2,1	22,7	1,2	0,0	41,2	7,5	24,3	100,0
Intérieur (Autres)	27,4	4,8	29,1	4,0	3,0	9,0	0,0	5,6	36,5	12,9	100,0
Jeunesse et sports	43,5	3,8	6,5	0,0	0,0	0,0	86,8	0,0	0,0	6,7	100,0
Justice	24,6	5,4	18,5	0,8	0,0	9,6	8,4	36,3	20,3	6,1	100,0
Mer	16,0	4,0	15,6	2,6	2,8	27,5	0,1	21,7	29,6	0,1	100,0
PTT	46,4	1,7	10,3	0,0	0,0	12,8	0,0	20,9	23,4	32,6	100,0
Premier ministre	18,4	5,0	30,8	8,5	0,0	13,2	0,0	0,0	18,5	28,9	100,0
Transports	15,4	4,1	24,5	6,3	0,8	35,1	0,0	1,9	20,2	11,1	100,0
CDC	38,1	2,5	28,9	7,8	1,3	23,9	0,0	23,3	13,9	0,9	100,0
CNCA	58,3	1,6	45,3	2,0	0,3	47,2	0,0	0,0	0,3	4,9	100,0
CNMSS	42,3	2,5	33,2	0,0	0,0	2,3	0,0	0,0	28,2	36,4	100,0
CNRS	45,6	2,4	31,0	0,0	18,6	17,2	23,5	0,0	9,8	0,0	100,0
IGN	32,6	3,5	55,9	12,8	0,0	18,6	0,0	0,0	12,8	0,0	100,0
INJS et INJA	36,7	9,7	0,0	0,0	0,0	0,0	100,0	0,0	0,0	0,0	100,0
INRA	28,5	10,0	48,0	25,6	0,0	26,4	0,0	0,0	0,0	0,0	100,0
IFREMER	18,8	2,5	54,5	0,0	0,0	29,5	0,0	0,0	16,0	0,0	100,0
ONAC	8,6	9,1	18,5	0,0	0,0	24,3	3,3	24,5	29,4	0,0	100,0
ONF	30,4	2,3	45,1	0,1	0,0	18,1	0,0	8,5	16,4	11,8	100,0
ONIC	26,9	5,8	5,9	17,1	0,0	59,9	0,0	0,0	17,1	0,0	100,0
Autres	13,1	10,0	11,5	0,0	0,0	7,6	0,0	0,0	0,0	80,9	100,0
Total	24,6	5,4	17,7	3,3	2,9	17,2	26,0	6,0	16,2	10,7	100,0

* Abstentions en pourcentage des inscrits ** Blancs et nuls en pourcentage des votants

Tableau X.145 Elections aux Commissions paritaires nationales 1991-93 - Suffrages absolus (Cadre A)

Ministères	Inscrits	Votants	CFDT	CFTC	CGC	CGT	FEN	FGAF	FO	FSU	Divers	Total SE
Affaires étrangères	1 017	615	121	26	0	0	0	4	104	0	348	603
Affaires sociales	5 132	3 537	1 559	184	0	336	0	141	545	0	589	3 354
Agriculture	10 746	7 988	1 072	19	0	139	2 591	0	1 728	118	2 225	7 892
Anciens combatt.	199	161	18	0	0	17	0	19	68	0	34	156
Coopération	120	83	46	0	0	0	0	0	19	0	18	83
Culture	2 043	1 386	495	74	173	100	310	0	53	0	116	1 321
Défense	3 335	2 555	494	288	603	128	0	357	386	0	245	2 501
DOM-TOM	43	31	28	0	0	0	0	0	0	0	0	28
Economie et fin.	36 716	29 089	5 630	948	3 960	3 468	0	420	6 501	0	7 216	28 143
Education (Admin.)	18 676	12 947	1 827	297	0	740	7 216	0	1 059	0	498	11 637
Education (Enseig.)	405 437	284 977	33 852	1 412	61	10 276	36 203	17 136	20 173	127 329	23 260	269 702
Equipement	7 687	5 078	948	9	0	235	0	8	2 530	0	1 028	4 758
Industrie	3 623	2 141	144	15	0	48	0	0	71	0	763	1 041
Intérieur (Police)	2 172	1 832	0	0	0	0	0	252	0	0	1 481	1 733
Intérieur (Autres)	5 239	3 864	1 300	208	0	60	0	52	1 467	0	611	3 698
Jeunesse et sports	2 977	1 661	88	0	0	0	1 033	0	0	454	7	1 582
Justice	3 792	3 085	505	0	82	143	284	793	522	453	126	2 908
Mer	270	211	8	0	48	56	2	0	50	0	2	166
Premier ministre	225	122	32	11	0	16	0	15	9	0	37	120
Transports	5 696	4 591	1 068	243	0	783	0	0	436	0	1 848	4 378
Postes et télécom	45 841	39 768	10 804	2 252	2 615	6 539	0	268	8 992	0	5 482	36 952
CDC	425	204	87	0	36	18	0	44	0	0	12	197
CNCA	186	127	55	7	0	23	0	0	7	0	35	127
CNMSS	0	0	0	0	0	0	0	0	0	0	0	0
CNRS	18 692	10 416	3 136	0	2 235	1 292	2 432	0	697	138	0	9 930
IGN	374	286	118	53	0	18	0	0	53	0	0	242
INRA	3 314	2 218	1 076	609	0	437	0	0	0	0	0	2 122
INSERM	2 793	1 643	529	64	380	213	408	0	0	0	0	1 594
ONAC	244	209	76	0	0	0	0	20	38	0	57	191
ONF	117	101	22	0	0	13	0	5	20	0	38	98
ONIC	189	158	0	29	0	91	0	0	29	0	0	149
ORSTORM	1 130	685	288	0	9	94	0	0	292	0	0	683
Autres	345	227	53	0	0	19	110	0	19	0	5	206
Total	588 795	421 996	65 479	6 748	10 202	25 302	50 589	19 534	45 868	128 492	46 081	398 295

Tableau X.146 Elections aux Commissions paritaires nationales 1991-93 - Suffrages absolus (Cadre B)

Ministères	Inscrits	Votants	CFDT	CFTC	CGC	CGT	FEN	FGAF	FO	FSU	Divers	Total SE
Affaires étrangères	838	531	113	0	0	16	0	0	108	0	271	508
Affaires sociales	6 032	3 898	1 452	346	0	670	70	321	740	0	122	3 721
Agriculture	5 267	4 363	915	0	0	256	265	695	1 624	0	0	3 755
Anciens combatt.	502	418	132	0	0	69	0	52	151	0	0	404
Coopération	106	67	23	0	0	18	0	0	25	0	0	66
Culture	1 387	947	134	10	0	240	277	0	141	0	25	827
Défense	9 012	6 737	1 700	654	755	659	0	1 101	1 720	0	0	6 589
DOM-TOM	32	21	6	0	0	0	0	0	15	0	0	21
Economie et fin.	52 858	45 467	8 984	2 064	906	8 915	0	1 991	11 405	0	9 263	43 528
Education (Admin.)	29 541	20 757	2 688	326	0	1 489	10 801	50	2 069	1 556	1 117	20 096
Education (Enseig.)	334 378	239 679	30 239	2 375	10 711	3 251	82 047	4 139	21 755	61 255	7 588	223 360
Equipement	18 517	15 225	1 532	127	0	1 362	0	147	2 433	0	3 749	9 350
Industrie	1 579	1 154	205	23	0	86	0	33	168	0	476	991
Intérieur (Police)	17 990	12 450	132	172	1 365	44	0	1 682	1 133	0	7 635	12 163
Intérieur (Autres)	5 424	4 363	1 152	162	16	298	0	124	1 775	0	670	4 197
Jeunesse et sports	0	0	0	0	0	0	0	0	0	0	0	0
Justice	10 057	7 677	1 537	11	205	501	538	1 571	792	913	1 297	7 365
Mer	656	579	36	8	0	202	0	83	210	0	0	539
Premier ministre	144	94	15	0	0	18	0	9	20	0	29	91
Transports	4 288	3 561	1 076	637	0	377	0	0	659	0	662	3 411
Postes et télécom	123 714	106 505	29 526	7 540	0	28 259	0	2 397	22 982	0	11 941	102 645
CDC	1 458	942	289	75	30	190	0	226	119	0	0	929
CNCA	128	83	46	0	0	36	0	0	0	0	0	82
CNMSS	237	183	73	0	0	0	0	0	41	0	68	182
CNRS	4 851	2 756	742	0	442	731	236	0	258	152	0	2 561
IGN	249	182	125	28	0	22	0	0	0	0	0	175
INRA	2 044	1 532	695	330	0	393	0	0	0	0	0	1 418
INSERM	885	538	185	54	146	138	0	0	0	0	0	523
ONAC	161	144	35	0	0	8	0	38	53	0	0	134
ONF	1 596	1 306	257	0	0	115	0	81	198	0	534	1 185
ONIC	212	170	26	26	0	87	0	0	26	0	0	165
ORSTORM	286	184	50	0	3	44	0	0	81	0	0	178
Autres	322	232	40	0	0	9	80	10	9	0	76	224
Total	634 751	482 745	84 160	14 968	14 579	48 503	94 314	14 750	70 710	63 876	45 523	451 383

Tableau X.147 Elections aux Commissions paritaires nationales 1991-93 - Suffrages absolus (Cadre C-D)

Ministères	Inscrits	Votants	CFDT	CFTC	CGC	CGT	FEN	FGAF	FO	FSU	Divers	Total SE
Affaires étrangères	3 430	1 991	267	0	0	133	0	0	393	0	1 186	1 979
Affaires sociales	11 270	6 248	1 596	700	0	1 369	0	849	1 404	0	6	5 924
Agriculture	10 261	7 964	1 547	0	0	1 579	607	1 536	1 660	507	344	7 780
Anciens combatt.	2 827	2 265	373	0	0	491	0	294	982	0	0	2 140
Coopération	363	202	82	0	0	14	0	0	96	0	0	192
Culture	5 429	2 596	259	96	0	827	522	121	593	0	0	2 418
Défense	20 226	14 898	2 724	1 827	0	1 499	0	1 621	6 705	0	0	14 376
DOM-TOM	162	113	49	0	0	0	0	0	41	0	0	90
Economie et fin.	94 977	79 868	14 689	3 794	0	18 403	0	3 684	19 813	0	18 355	78 738
Education (Admin.)	150 345	117 368	9 478	1 523	0	19 423	50 667	426	13 682	4 532	6 679	106 410
Education (Enseig.)	0	0	0	0	0	0	0	0	0	0	0	0
Equipement	66 349	55 652	7 941	623	0	26 653	0	1 094	16 593	0	16	52 920
Industrie	2 856	1 556	456	12	0	204	0	202	264	0	241	1 379
Intérieur (Police)	95 190	64 524	659	779	17 071	666	0	29 579	2 781	0	11 936	63 471
Intérieur (Autres)	23 111	17 143	4 454	746	0	793	0	578	6 542	0	3 062	16 175
Jeunesse et sports	0	0	0	0	0	0	0	0	0	0	0	0
Justice	32 710	24 670	3 148	122	186	3 202	444	9 028	5 515	145	1 717	23 507
Mer	1 215	1 018	95	36	0	337	0	290	239	0	0	997
Premier ministre	874	419	17	0	0	53	0	71	162	0	102	405
Transports	1 337	1 076	349	5	0	197	0	0	390	0	86	1 027
Postes et télécom	274 060	230 049	47 638	12 315	0	91 271	0	4 179	40 860	0	23 717	219 980
CDC	3 988	2 229	620	160	18	625	0	535	246	0	0	2 204
CNCA	292	171	64	9	0	77	0	0	9	0	9	168
CNMSS	928	626	311	0	0	0	0	0	113	0	189	613
CNRS	1 885	791	152	0	126	196	72	0	160	0	0	706
IGN	97	58	45	0	0	12	0	0	0	0	0	57
INRA	2 620	1 752	751	268	0	561	0	0	0	0	0	1 580
INSERM	512	246	0	68	32	127	0	0	0	0	0	227
ONAC	971	865	173	0	0	151	0	236	240	0	0	800
ONF	4 809	3 425	1 704	0	0	632	0	311	566	0	0	3 213
ONIC	304	247	0	54	0	120	0	0	54	0	0	228
ORSTORM	87	53	21	0	0	5	0	0	22	0	0	48
Autres	410	319	45	0	0	7	0	24	18	0	204	298
Total	813 895	640 402	99 707	23 137	17 433	169 627	52 312	54 658	120 143	5 184	67 849	610 050

Tableau X.148 Elections aux Commissions paritaires nationales 1991-93 - Suffrages absolus (Ensemble des collèges)

Ministères	Inscrits	Votants	CFDT	CFTC	CGC	CGT	FEN	FGAF	FO	FSU	Divers	Total SE
Affaires étrangères	5 285	3 137	501	26	0	149	0	4	605	0	1 805	3 090
Affaires sociales	22 434	13 683	4 607	1 230	0	2 375	70	1 311	2 689	0	717	12 999
Agriculture	26 274	20 315	3 534	19	0	1 974	3 463	2 231	5 012	625	2 569	19 427
Anciens combatt.	3 528	2 844	523	0	0	577	0	365	1 201	0	34	2 700
Coopération	589	352	151	0	0	32	0	0	140	0	18	341
Culture	8 859	4 929	888	180	173	1 167	1 109	121	787	0	141	4 566
Défense	32 573	24 190	4 918	2 769	1 358	2 286	0	3 079	8 811	0	245	23 466
DOM-TOM	237	165	83	0	0	0	0	0	56	0	0	139
Economie et fin.	184 551	154 424	29 303	6 806	4 866	30 786	0	6 095	37 719	0	34 834	150 409
Education (Admin.)	198 562	151 072	13 993	2 146	0	21 652	68 684	476	16 810	6 088	8 294	138 143
Education (Enseig.)	739 815	524 656	64 091	3 787	10 772	13 527	118 250	21 275	41 928	188 584	30 848	493 062
Equipement	92 553	75 955	10 421	759	0	28 250	0	1 249	21 556	0	4 793	67 028
Industrie	8 058	4 851	805	50	0	338	0	235	503	0	1 480	3 411
Intérieur (Police)	115 352	78 806	791	951	18 436	710	0	31 513	3 914	0	21 052	77 367
Intérieur (Autres)	33 774	25 370	6 906	1 116	16	1 151	0	754	9 784	0	4 343	24 070
Jeunesse et sports	2 977	1 661	88	0	0	0	1 033	0	0	454	7	1 582
Justice	46 559	35 432	5 190	133	473	3 846	1 266	11 392	6 829	1 511	3 140	33 780
Mer	2 141	1 808	139	44	48	595	2	373	499	0	2	1 702
Premier ministre	1 243	635	64	11	0	87	0	95	191	0	168	616
Transports	11 321	9 228	2 493	885	0	1 357	0	0	1 485	0	2 596	8 816
Postes et télécom	443 615	376 322	87 968	22 107	2 615	126 069	0	6 844	72 834	0	41 140	359 577
CDC	5 871	3 375	996	235	84	833	0	805	365	0	12	3 330
CNCA	606	381	165	16	0	136	0	0	16	0	44	377
CNMSS	1 165	809	384	0	0	0	0	0	154	0	257	795
CNRS	25 428	13 963	4 030	0	2 803	2 219	2 740	0	1 115	290	0	13 197
IGN	720	526	288	81	0	52	0	0	53	0	0	474
INRA	7 978	5 502	2 522	1 207	0	1 391	0	0	0	0	0	5 120
INSERM	4 190	2 427	714	186	558	478	408	0	0	0	0	2 344
ONAC	1 376	1 218	284	0	0	159	0	294	331	0	57	1 125
ONF	6 522	4 832	1 983	0	0	760	0	397	784	0	572	4 496
ONIC	705	575	26	109	0	298	0	0	109	0	0	542
ORSTORM	1 503	922	359	0	12	143	0	0	395	0	0	909
Autres	1 077	778	138	0	0	35	190	34	46	0	285	728
Total	2 037 441	1 545 143	249 346	44 853	42 214	243 432	197 215	88 942	236 721	197 552	159 453	1 459 728

Tableau X.149 Elections aux Commissions paritaires nationales 1991-93 - Taux de participation et % des suffrages exprimés (Cadre A)

Ministères	Abst.*	Blc nuls**	CFDT	CFTC	CGC	CGT	FEN	FGAF	FO	FSU	Divers	Total SE
Affaires étrangères	39,5	2,0	20,1	4,3	0,0	0,0	0,0	0,7	17,2	0,0	57,7	100,0
Affaires sociales	31,1	5,2	46,5	5,5	0,0	10,0	0,0	4,2	16,2	0,0	17,6	100,0
Agriculture	25,7	1,2	13,6	0,2	0,0	1,8	32,8	0,0	21,9	1,5	28,2	100,0
Anciens combatt.	19,1	3,1	11,5	0,0	0,0	10,9	0,0	12,2	43,6	0,0	21,8	100,0
Coopération	30,8	0,0	55,4	0,0	0,0	0,0	0,0	0,0	22,9	0,0	21,7	100,0
Culture	32,2	4,7	37,5	5,6	13,1	7,6	23,5	0,0	4,0	0,0	8,8	100,0
Défense	23,4	2,1	19,8	11,5	24,1	5,1	0,0	14,3	15,4	0,0	9,8	100,0
DOM-TOM	27,9	9,7	100,0	0,0	0,0	0,0	0,0	0,0	0,0	0,0	0,0	100,0
Economie et fin.	20,8	3,3	20,0	3,4	14,1	12,3	0,0	1,5	23,1	0,0	25,6	100,0
Education (Admin.)	30,7	10,1	15,7	2,6	0,0	6,4	62,0	0,0	9,1	0,0	4,3	100,0
Education (Enseig.)	29,7	5,4	12,6	0,5	0,0	3,8	13,4	6,4	7,5	47,2	8,6	100,0
Equipement	33,9	6,3	19,9	0,2	0,0	4,9	0,0	0,2	53,2	0,0	21,6	100,0
Industrie	40,9	51,4	13,8	1,4	0,0	4,6	0,0	0,0	6,8	0,0	73,3	100,0
Intérieur (Police)	15,7	5,4	0,0	0,0	0,0	0,0	0,0	14,5	0,0	0,0	85,5	100,0
Intérieur (Autres)	26,2	4,3	35,2	5,6	0,0	1,6	0,0	1,4	39,7	0,0	16,5	100,0
Jeunesse et sports	44,2	4,8	5,6	0,0	0,0	0,0	65,3	0,0	0,0	28,7	0,4	100,0
Justice	18,6	5,7	17,4	0,0	2,8	4,9	9,8	27,3	18,0	15,6	4,3	100,0
Mer	21,9	21,3	4,8	0,0	28,9	33,7	1,2	0,0	30,1	0,0	1,2	100,0
Premier ministre	45,8	1,6	26,7	9,2	0,0	13,3	0,0	12,5	7,5	0,0	30,8	100,0
Transports	19,4	4,6	24,4	5,6	0,0	17,9	0,0	0,0	10,0	0,0	42,2	100,0
Postes et télécom	13,2	7,1	29,2	6,1	7,1	17,7	0,0	0,7	24,3	0,0	14,8	100,0
CDC	52,0	3,4	44,2	0,0	18,3	9,1	0,0	22,3	0,0	0,0	6,1	100,0
CNCA	31,7	0,0	43,3	5,5	0,0	18,1	0,0	0,0	5,5	0,0	27,6	100,0
CNMSS	-	-	-	-	-	-	-	-	-	-	-	-
CNRS	44,3	4,7	31,6	0,0	22,5	13,0	24,5	0,0	7,0	1,4	0,0	100,0
IGN	23,5	15,4	48,8	21,9	0,0	7,4	0,0	0,0	21,9	0,0	0,0	100,0
INRA	33,1	4,3	50,7	28,7	0,0	20,6	0,0	0,0	0,0	0,0	0,0	100,0
INSERM	41,2	3,0	33,2	4,0	23,8	13,4	25,6	0,0	0,0	0,0	0,0	100,0
ONAC	14,3	8,6	39,8	0,0	0,0	0,0	0,0	10,5	19,9	0,0	29,8	100,0
ONF	13,7	3,0	22,4	0,0	0,0	13,3	0,0	5,1	20,4	0,0	38,8	100,0
ONIC	16,4	5,7	0,0	19,5	0,0	61,1	0,0	0,0	19,5	0,0	0,0	100,0
ORSTORM	39,4	0,3	42,2	0,0	1,3	13,8	0,0	0,0	42,8	0,0	0,0	100,0
Autres	34,2	9,3	25,7	0,0	0,0	9,2	53,4	0,0	9,2	0,0	2,4	100,0
Total	28,3	5,6	16,4	1,7	2,6	6,4	12,7	4,9	11,5	32,3	11,6	100,0

* Abstentions en pourcentage des inscrits ** Blancs et nuls en pourcentage des votants

Tableau X.150 Elections aux Commissions paritaires nationales 1991-93 - Taux de participation et % des suffrages exprimés (Cadre B)

Ministères	Abst.*	Blc nuls**	CFDT	CFTC	CGC	CGT	FEN	FGAF	FO	FSU	Divers	Total SE
Affaires étrangères	36,6	4,3	22,2	0,0	0,0	3,1	0,0	0,0	21,3	0,0	53,3	100,0
Affaires sociales	35,4	4,5	39,0	9,3	0,0	18,0	1,9	8,6	19,9	0,0	3,3	100,0
Agriculture	17,2	13,9	24,4	0,0	0,0	6,8	7,1	18,5	43,2	0,0	0,0	100,0
Anciens combatt.	16,7	3,3	32,7	0,0	0,0	17,1	0,0	12,9	37,4	0,0	0,0	100,0
Coopération	36,8	1,5	34,8	0,0	0,0	27,3	0,0	0,0	37,9	0,0	0,0	100,0
Culture	31,7	12,7	16,2	1,2	0,0	29,0	33,5	0,0	17,0	0,0	3,0	100,0
Défense	25,2	2,2	25,8	9,9	11,5	10,0	0,0	16,7	26,1	0,0	0,0	100,0
DOM-TOM	34,4	0,0	28,6	0,0	0,0	0,0	0,0	0,0	71,4	0,0	0,0	100,0
Economie et fin.	14,0	4,3	20,6	4,7	2,1	20,5	0,0	4,6	26,2	0,0	21,3	100,0
Education (Admin.)	29,7	3,2	13,4	1,6	0,0	7,4	53,7	0,2	10,3	7,7	5,6	100,0
Education (Enseig.)	28,3	6,8	13,5	1,1	4,8	1,5	36,7	1,9	9,7	27,4	3,4	100,0
Equipement	17,8	38,6	16,4	1,4	0,0	14,6	0,0	1,6	26,0	0,0	40,1	100,0
Industrie	26,9	14,1	20,7	2,3	0,0	8,7	0,0	3,3	17,0	0,0	48,0	100,0
Intérieur (Police)	30,8	2,3	1,1	1,4	11,2	0,4	0,0	13,8	9,3	0,0	62,8	100,0
Intérieur (Autres)	19,6	3,8	27,4	3,9	0,4	7,1	0,0	3,0	42,3	0,0	16,0	100,0
Jeunesse et sports	-	-	-	-	-	-	-	-	-	-	-	0,0
Justice	23,7	4,1	20,9	0,1	2,8	6,8	7,3	21,3	10,8	12,4	17,6	100,0
Mer	11,7	6,9	6,7	1,5	0,0	37,5	0,0	15,4	39,0	0,0	0,0	100,0
Premier ministre	34,7	3,2	16,5	0,0	0,0	19,8	0,0	9,9	22,0	0,0	31,9	100,0
Transports	17,0	4,2	31,5	18,7	0,0	11,1	0,0	0,0	19,3	0,0	19,4	100,0
Postes et télécom	13,9	3,6	28,8	7,3	0,0	27,5	0,0	2,3	22,4	0,0	11,6	100,0
CDC	35,4	1,4	31,1	8,1	3,2	20,5	0,0	24,3	12,8	0,0	0,0	100,0
CNCA	35,2	1,2	56,1	0,0	0,0	43,9	0,0	0,0	0,0	0,0	0,0	100,0
CNMSS	22,8	0,5	40,1	0,0	0,0	0,0	0,0	0,0	22,5	0,0	37,4	100,0
CNRS	43,2	7,1	29,0	0,0	17,3	28,5	9,2	0,0	10,1	5,9	0,0	100,0
IGN	26,9	3,8	71,4	16,0	0,0	12,6	0,0	0,0	0,0	0,0	0,0	100,0
INRA	25,0	7,4	49,0	23,3	0,0	27,7	0,0	0,0	0,0	0,0	0,0	100,0
INSERM	39,2	2,8	35,4	10,3	27,9	26,4	0,0	0,0	0,0	0,0	0,0	100,0
ONAC	10,6	6,9	26,1	0,0	0,0	6,0	0,0	28,4	39,6	0,0	0,0	100,0
ONF	18,2	9,3	21,7	0,0	0,0	9,7	0,0	6,8	16,7	0,0	45,1	100,0
ONIC	19,8	2,9	15,8	15,8	0,0	52,7	0,0	0,0	15,8	0,0	0,0	100,0
ORSTORM	35,7	3,3	28,1	0,0	1,7	24,7	0,0	0,0	45,5	0,0	0,0	100,0
Autres	28,0	3,4	17,9	0,0	0,0	4,0	35,7	4,5	4,0	0,0	33,9	100,0
Total	23,9	6,5	18,6	3,3	3,2	10,7	20,9	3,3	15,7	14,2	10,1	100,0

* Abstentions en pourcentage des inscrits ** Blancs et nuls en pourcentage des votants

Tableau X.151 Elections aux Commissions paritaires nationales 1991-93 - Taux de participation et % des suffrages exprimés (Cadre C-D)

Ministères	Abst.*	Blc nuls**	CFDT	CFTC	CGC	CGT	FEN	FGAF	FO	FSU	Divers	Total SE
Affaires étrangères	42,0	0,6	13,5	0,0	0,0	6,7	0,0	0,0	19,9	0,0	59,9	100,0
Affaires sociales	44,6	5,2	26,9	11,8	0,0	23,1	0,0	14,3	23,7	0,0	0,1	100,0
Agriculture	22,4	2,3	19,9	0,0	0,0	20,3	7,8	19,7	21,3	6,5	4,4	100,0
Anciens combatt.	19,9	5,5	17,4	0,0	0,0	22,9	0,0	13,7	45,9	0,0	0,0	100,0
Coopération	44,4	5,0	42,7	0,0	0,0	7,3	0,0	0,0	50,0	0,0	0,0	100,0
Culture	52,2	6,9	10,7	4,0	0,0	34,2	21,6	5,0	24,5	0,0	0,0	100,0
Défense	26,3	3,5	18,9	12,7	0,0	10,4	0,0	11,3	46,6	0,0	0,0	100,0
DOM-TOM	30,2	20,4	54,4	0,0	0,0	0,0	0,0	0,0	45,6	0,0	0,0	100,0
Economie et fin.	15,9	1,4	18,7	4,8	0,0	23,4	0,0	4,7	25,2	0,0	23,3	100,0
Education (Admin.)	21,9	9,3	8,9	1,4	0,0	18,3	47,6	0,4	12,9	4,3	6,3	100,0
Education (Enseig.)	-	-	-	-	-	-	-	-	-	-	-	0,0
Equipement	16,1	4,9	15,0	1,2	0,0	50,4	0,0	2,1	31,4	0,0	0,0	100,0
Industrie	45,5	11,4	33,1	0,9	0,0	14,8	0,0	14,6	19,1	0,0	17,5	100,0
Intérieur (Police)	32,2	1,6	1,0	1,2	26,9	1,0	0,0	46,6	4,4	0,0	18,8	100,0
Intérieur (Autres)	25,8	5,6	27,5	4,6	0,0	4,9	0,0	3,6	40,4	0,0	18,9	100,0
Jeunesse et sports	-	-	-	-	-	-	-	-	-	-	-	0,0
Justice	24,6	4,7	13,4	0,5	0,8	13,6	1,9	38,4	23,5	0,6	7,3	100,0
Mer	16,2	2,1	9,5	3,6	0,0	33,8	0,0	29,1	24,0	0,0	0,0	100,0
Premier ministre	52,1	3,3	4,2	0,0	0,0	13,1	0,0	17,5	40,0	0,0	25,2	100,0
Transports	19,5	4,6	34,0	0,5	0,0	19,2	0,0	0,0	38,0	0,0	8,4	100,0
Postes et télécom	16,1	4,4	21,7	5,6	0,0	41,5	0,0	1,9	18,6	0,0	10,8	100,0
CDC	44,1	1,1	28,1	7,3	0,8	28,4	0,0	24,3	11,2	0,0	0,0	100,0
CNCA	41,4	1,8	38,1	5,4	0,0	45,8	0,0	0,0	5,4	0,0	5,4	100,0
CNMSS	32,5	2,1	50,7	0,0	0,0	0,0	0,0	0,0	18,4	0,0	30,8	100,0
CNRS	58,0	10,7	21,5	0,0	17,8	27,8	10,2	0,0	22,7	0,0	0,0	100,0
IGN	40,2	1,7	78,9	0,0	0,0	21,1	0,0	0,0	0,0	0,0	0,0	100,0
INRA	33,1	9,8	47,5	17,0	0,0	35,5	0,0	0,0	0,0	0,0	0,0	100,0
INSERM	52,0	7,7	0,0	30,0	14,1	55,9	0,0	0,0	0,0	0,0	0,0	100,0
ONAC	10,9	7,5	21,6	0,0	0,0	18,9	0,0	29,5	30,0	0,0	0,0	100,0
ONF	28,8	6,2	53,0	0,0	0,0	19,7	0,0	9,7	17,6	0,0	0,0	100,0
ONIC	18,8	7,7	0,0	23,7	0,0	52,6	0,0	0,0	23,7	0,0	0,0	100,0
ORSTORM	39,1	9,4	43,8	0,0	0,0	10,4	0,0	0,0	45,8	0,0	0,0	100,0
Autres	22,2	6,6	15,1	0,0	0,0	2,3	0,0	8,1	6,0	0,0	68,5	100,0
Total	21,3	4,7	16,3	3,8	2,9	27,8	8,6	9,0	19,7	0,8	11,1	100,0

* Abstentions en pourcentage des inscrits ** Blancs et nuls en pourcentage des votants

Tableau X.152 Elections aux Commissions paritaires nationales 1991-93 - Taux de participation et % des suffrages exprimés (Ensemble des collèges)

Ministères	Abst.*	Blc nuls**	CFDT	CFTC	CGC	CGT	FEN	FGAF	FO	FSU	Divers	Total SE
Affaires étrangères	40,6	1,5	16,2	0,8	0,0	4,8	0,0	0,1	19,6	0,0	58,4	100,0
Affaires sociales	39,0	5,0	35,4	9,5	0,0	18,3	0,5	10,1	20,7	0,0	5,5	100,0
Agriculture	22,7	4,4	18,2	0,1	0,0	10,2	17,8	11,5	25,8	3,2	13,2	100,0
Anciens combatt.	19,4	5,1	19,4	0,0	0,0	21,4	0,0	13,5	44,5	0,0	1,3	100,0
Coopération	40,2	3,1	44,3	0,0	0,0	9,4	0,0	0,0	41,1	0,0	5,3	100,0
Culture	44,4	7,4	19,4	3,9	3,8	25,6	24,3	2,7	17,2	0,0	3,1	100,0
Défense	25,7	3,0	21,0	11,8	5,8	9,7	0,0	13,1	37,5	0,0	1,0	100,0
DOM-TOM	30,4	15,8	59,7	0,0	0,0	0,0	0,0	0,0	40,3	0,0	0,0	100,0
Economie et fin.	16,3	2,6	19,5	4,5	3,2	20,5	0,0	4,1	25,1	0,0	23,2	100,0
Education (Admin.)	23,9	8,6	10,1	1,6	0,0	15,7	49,7	0,3	12,2	4,4	6,0	100,0
Education (Enseig.)	29,1	6,0	13,0	0,8	2,2	2,7	24,0	4,3	8,5	38,2	6,3	100,0
Equipement	17,9	11,8	15,5	1,1	0,0	42,1	0,0	1,9	32,2	0,0	7,2	100,0
Industrie	39,8	29,7	23,6	1,5	0,0	9,9	0,0	6,9	14,7	0,0	43,4	100,0
Intérieur (Police)	31,7	1,8	1,0	1,2	23,8	0,9	0,0	40,7	5,1	0,0	27,2	100,0
Intérieur (Autres)	24,9	5,1	28,7	4,6	0,1	4,8	0,0	3,1	40,6	0,0	18,0	100,0
Jeunesse et sports	44,2	4,8	5,6	0,0	0,0	0,0	65,3	0,0	0,0	28,7	0,4	100,0
Justice	23,9	4,7	15,4	0,4	1,4	11,4	3,7	33,7	20,2	4,5	9,3	100,0
Mer	15,6	5,9	8,2	2,6	2,8	35,0	0,1	21,9	29,3	0,0	0,1	100,0
Premier ministre	48,9	3,0	10,4	1,8	0,0	14,1	0,0	15,4	31,0	0,0	27,3	100,0
Transports	18,5	4,5	28,3	10,0	0,0	15,4	0,0	0,0	16,8	0,0	29,4	100,0
Postes et télécom	15,2	4,4	24,5	6,1	0,7	35,1	0,0	1,9	20,3	0,0	11,4	100,0
CDC	42,5	1,3	29,9	7,1	2,5	25,0	0,0	24,2	11,0	0,0	0,4	100,0
CNCA	37,1	1,0	43,8	4,2	0,0	36,1	0,0	0,0	4,2	0,0	11,7	100,0
CNMSS	30,6	1,7	48,3	0,0	0,0	0,0	0,0	0,0	19,4	0,0	32,3	100,0
CNRS	45,1	5,5	30,5	0,0	21,2	16,8	20,8	0,0	8,4	2,2	0,0	100,0
IGN	26,9	9,9	60,8	17,1	0,0	11,0	0,0	0,0	11,2	0,0	0,0	100,0
INRA	31,0	6,9	49,3	23,6	0,0	27,2	0,0	0,0	0,0	0,0	0,0	100,0
INSERM	42,1	3,4	30,5	7,9	23,8	20,4	17,4	0,0	0,0	0,0	0,0	100,0
ONAC	11,5	7,6	25,2	0,0	0,0	14,1	0,0	26,1	29,4	0,0	5,1	100,0
ONF	25,9	7,0	44,1	0,0	0,0	16,9	0,0	8,8	17,4	0,0	12,7	100,0
ONIC	18,4	5,7	4,8	20,1	0,0	55,0	0,0	0,0	20,1	0,0	0,0	100,0
ORSTORM	38,7	1,4	39,5	0,0	1,3	15,7	0,0	0,0	43,5	0,0	0,0	100,0
Autres	27,8	6,4	19,0	0,0	0,0	4,8	26,1	4,7	6,3	0,0	39,1	100,0
Total	24,2	5,5	17,1	3,1	2,9	16,7	13,5	6,1	16,2	13,5	10,9	100,0

* Abstentions en pourcentage des inscrits ** Blancs et nuls en pourcentage des votants

Tableau X.153 Elections aux Commissions paritaires nationales 1992-94 - Suffrages absolus (Cadre A)

Ministères	Inscrits	Votants	CFDT	CFTC	CGC	CGT	FEN	FGAF	FO	FSU	Divers	Total SE
Affaires étrangères	1 000	616	121	26	0	0	0	4	104	0	348	603
Affaires sociales	5 070	3 494	1 559	184	0	336	0	141	545	0	589	3 354
Agriculture	10 890	8 130	1 072	19	0	139	2 591	0	1 728	118	2 225	7 892
Anciens combattants	201	162	18	0	0	17	0	19	68	0	34	156
Coopération	120	83	46	0	0	0	0	0	19	0	18	83
Culture	2 056	1 388	495	74	173	100	310	0	53	0	116	1 321
Défense	3 337	2 558	494	288	603	128	0	357	386	0	245	2 501
DOM-TOM	43	31	28	0	0	0	0	0	0	0	0	28
Economie et finances	35 564	28 840	5 630	948	3 960	3 468	0	420	6 501	0	7 216	28 143
Education Administratifs	17 711	12 230	1 827	297	0	740	7 216	0	1 059	0	498	11 637
Education Enseignants	404 409	284 323	33 852	1 412	61	10 276	36 203	17 136	20 173	127 329	23 260	269 702
Equipement	7 386	4 857	948	9	0	235	0	8	2 530	0	1 028	4 758
Industrie Postes	1 672	1 062	144	15	0	48	0	0	71	0	763	1 041
Intérieur (Police)	2 112	1 773	0	0	0	0	0	252	0	0	1 481	1 733
Intérieur (Autres)	5 239	3 864	1 300	208	0	60	0	52	1 467	0	611	3 698
Jeunesse et sports	2 977	1 661	88	0	0	0	1 033	0	0	454	7	1 582
Justice	3 747	3 058	505	0	82	143	284	793	522	453	126	2 908
Mer	232	174	8	0	48	56	2	0	50	0	2	166
Premier ministre	221	126	32	11	0	16	0	15	9	0	37	120
Transports	5 654	4 532	1 068	243	0	783	0	0	436	0	1 848	4 378
France-télécom & La Poste	45 841	39 768	10 804	2 252	2 615	6 539	0	268	8 992	0	5 482	36 952
CDC	425	204	87	0	36	18	0	44	0	0	12	197
CNCA	186	127	55	7	0	23	0	0	7	0	35	127
CNMSS	0	0	0	0	0	0	0	0	0	0	0	0
CNRS	18 692	10 416	3 136	0	2 235	1 292	2 432	0	697	138	0	9 930
IGN	338	253	118	53	0	18	0	0	53	0	0	242
INRA	3 314	2 218	1 076	609	0	437	0	0	0	0	0	2 122
INSERM	2 793	1 643	529	64	380	213	408	0	0	0	0	1 594
ONAC	244	209	76	0	0	0	0	20	38	0	57	191
ONF	117	101	22	0	0	13	0	5	20	0	38	98
ONIC	208	158	0	29	0	91	0	0	29	0	0	149
ORSTORM IRD	1 130	685	288	0	9	94	0	0	292	0	0	683
Autres EP	345	227	53	0	0	19	110	0	19	0	5	206
Total	583 274	418 971	65 479	6 748	10 202	25 302	50 589	19 534	45 868	128 492	46 081	398 295

Tableau X.154 Elections aux Commissions paritaires nationales 1992-94 - Suffrages absolus (Cadre B)

Ministères	Inscrits	Votants	CFDT	CFTC	CGC	CGT	FEN	FGAF	FO	FSU	Divers	Total SE
Affaires étrangères	838	531	113	0	0	16	0	0	108	0	271	508
Affaires sociales	5 856	3 839	1 452	346	0	670	70	321	740	0	122	3 721
Agriculture	4 763	3 905	915	0	0	256	265	695	1 624	0	0	3 755
Anciens combattants	558	418	132	0	0	69	0	52	151	0	0	404
Coopération	106	67	23	0	0	18	0	0	25	0	0	66
Culture	1 238	855	134	10	0	240	277	0	141	0	25	827
Défense	9 032	6 755	1 700	654	755	659	0	1 101	1 720	0	0	6 589
DOM-TOM	32	21	6	0	0	0	0	0	15	0	0	21
Economie et finances	51 597	44 665	8 984	2 064	906	8 915	0	1 991	11 405	0	9 263	43 528
Education Administratifs	29 851	21 164	2 688	326	0	1 489	10 801	50	2 069	1 556	1 117	20 096
Education Enseignants	333 215	238 707	30 239	2 375	10 711	3 251	82 047	4 139	21 755	61 255	7 588	223 360
Equipement	11 913	9 555	1 532	127	0	1 362	0	147	2 433	0	3 749	9 350
Industrie Postes	1 462	1 020	205	23	0	86	0	33	168	0	476	991
Intérieur (Police)	17 929	12 392	132	172	1 365	44	0	1 682	1 133	0	7 635	12 163
Intérieur (Autres)	5 424	4 363	1 152	162	16	298	0	124	1 775	0	670	4 197
Jeunesse et sports	0	0	0	0	0	0	0	0	0	0	0	0
Justice	10 057	7 677	1 537	11	205	501	538	1 571	792	913	1 297	7 365
Mer	645	571	36	8	0	202	0	83	210	0	0	539
Premier ministre	144	94	15	0	0	18	0	9	20	0	29	91
Transports	4 288	3 561	1 076	637	0	377	0	0	659	0	662	3 411
France-télécom & La Poste	123 714	106 505	29 526	7 540	0	28 259	0	2 397	22 982	0	11 941	102 645
CDC	1 458	942	289	75	30	190	0	226	119	0	0	929
CNCA	128	83	46	0	0	36	0	0	0	0	0	82
CNMSS	237	183	73	0	0	0	0	0	41	0	68	182
CNRS	4 851	2 756	742	0	442	731	236	0	258	152	0	2 561
IGN	250	180	125	28	0	22	0	0	0	0	0	175
INRA	2 044	1 532	695	330	0	393	0	0	0	0	0	1 418
INSERM	885	538	185	54	146	138	0	0	0	0	0	523
ONAC	161	144	35	0	0	8	0	38	53	0	0	134
ONF	1 548	1 208	257	0	0	115	0	81	198	0	534	1 185
ONIC	212	170	26	26	0	87	0	0	26	0	0	165
ORSTORM IRD	286	184	50	0	3	44	0	0	81	0	0	178
Autres EP	322	232	40	0	0	9	80	10	9	0	76	224
Total	625 044	474 817	84 160	14 968	14 579	48 503	94 314	14 750	70 710	63 876	45 523	451 383

Tableau X.155 Elections aux Commissions paritaires nationales 1992-94 - Suffrages absolus (Cadre C-D)

Ministères	Inscrits	Votants	CFDT	CFTC	CGC	CGT	FEN	FGAF	FO	FSU	Divers	Total SE
Affaires étrangères	3 356	2 044	267	0	0	133	0	0	393	0	1 186	1 979
Affaires sociales	11 073	6 149	1 596	700	0	1 369	0	849	1 404	0	6	5 924
Agriculture	10 672	8 134	1 547	0	0	1 579	607	1 536	1 660	507	344	7 780
Anciens combattants	2 834	2 259	373	0	0	491	0	294	982	0	0	2 140
Coopération	363	202	82	0	0	14	0	0	96	0	0	192
Culture	5 250	2 565	259	96	0	827	522	121	593	0	0	2 418
Défense	21 396	14 898	2 724	1 827	0	1 499	0	1 621	6 705	0	0	14 376
DOM-TOM	136	94	49	0	0	0	0	0	41	0	0	90
Economie et finances	96 280	81 527	14 689	3 794	0	18 403	0	3 684	19 813	0	18 355	78 738
Education Administratifs	150 243	117 503	9 478	1 523	0	19 423	50 667	426	13 682	4 532	6 679	106 410
Education Enseignants	0	0	0	0	0	0	0	0	0	0	0	0
Equipement	66 349	55 652	7 941	623	0	26 653	0	1 094	16 593	0	16	52 920
Industrie Postes	2 772	1 431	456	12	0	204	0	202	264	0	241	1 379
Intérieur (Police)	95 079	64 430	659	779	17 071	666	0	29 579	2 781	0	11 936	63 471
Intérieur (Autres)	23 111	17 143	4 454	746	0	793	0	578	6 542	0	3 062	16 175
Jeunesse et sports	0	0	0	0	0	0	0	0	0	0	0	0
Justice	32 580	24 601	3 148	122	186	3 202	444	9 028	5 515	145	1 717	23 507
Mer	1 229	1 029	95	36	0	337	0	290	239	0	0	997
Premier ministre	881	419	17	0	0	53	0	71	162	0	102	405
Transports	1 337	1 076	349	5	0	197	0	0	390	0	86	1 027
France-télécom & La Poste	274 060	230 049	47 638	12 315	0	91 271	0	4 179	40 860	0	23 717	219 980
CDC	3 988	2 229	620	160	18	625	0	535	246	0	0	2 204
CNCA	292	171	64	9	0	77	0	0	9	0	9	168
CNMSS	928	626	311	0	0	0	0	0	113	0	189	613
CNRS	1 885	791	152	0	126	196	72	0	160	0	0	706
IGN	105	60	45	0	0	12	0	0	0	0	0	57
INRA	2 620	1 752	751	268	0	561	0	0	0	0	0	1 580
INSERM	512	246	0	68	32	127	0	0	0	0	0	227
ONAC	971	865	173	0	0	151	0	236	240	0	0	800
ONF	4 928	3 297	1 704	0	0	632	0	311	566	0	0	3 213
ONIC	304	247	0	54	0	120	0	0	54	0	0	228
ORSTORM IRD	87	53	21	0	0	5	0	0	22	0	0	48
Autres EP	410	319	45	0	0	7	0	24	18	0	204	298
Total	816 031	641 861	99 707	23 137	17 433	169 627	52 312	54 658	120 143	5 184	67 849	610 050

Tableau X.156 Elections aux Commissions paritaires nationales 1992-94 - Suffrages absolus (Ensemble des collèges)

Ministères	Inscrits	Votants	CFDT	CFTC	CGC	CGT	FEN	FGAF	FO	FSU	Divers	Total SE
Affaires étrangères	5 194	3 191	501	26	0	149	0	4	605	0	1 805	3 090
Affaires sociales	21 999	13 482	4 607	1 230	0	2 375	70	1 311	2 689	0	717	12 999
Agriculture	26 325	20 169	3 534	19	0	1 974	3 463	2 231	5 012	625	2 569	19 427
Anciens combattants	3 593	2 839	523	0	0	577	0	365	1 201	0	34	2 700
Coopération	589	352	151	0	0	32	0	0	140	0	18	341
Culture	8 544	4 808	888	180	173	1 167	1 109	121	787	0	141	4 566
Défense	33 765	24 211	4 918	2 769	1 358	2 286	0	3 079	8 811	0	245	23 466
DOM-TOM	211	146	83	0	0	0	0	0	56	0	0	139
Economie et finances	183 441	155 032	29 303	6 806	4 866	30 786	0	6 095	37 719	0	34 834	150 409
Education Administratifs	197 805	150 897	13 993	2 146	0	21 652	68 684	476	16 810	6 088	8 294	138 143
Education Enseignants	737 624	523 030	64 091	3 787	10 772	13 527	118 250	21 275	41 928	188 584	30 848	493 062
Equipement	85 648	70 064	10 421	759	0	28 250	0	1 249	21 556	0	4 793	67 028
Industrie Postes	5 906	3 513	805	50	0	338	0	235	503	0	1 480	3 411
Intérieur (Police)	115 120	78 595	791	951	18 436	710	0	31 513	3 914	0	21 052	77 367
Intérieur (Autres)	33 774	25 370	6 906	1 116	16	1 151	0	754	9 784	0	4 343	24 070
Jeunesse et sports	2 977	1 661	88	0	0	0	1 033	0	0	454	7	1 582
Justice	46 384	35 336	5 190	133	473	3 846	1 266	11 392	6 829	1 511	3 140	33 780
Mer	2 106	1 774	139	44	48	595	2	373	499	0	2	1 702
Premier ministre	1 246	639	64	11	0	87	0	95	191	0	168	616
Transports	11 279	9 169	2 493	885	0	1 357	0	0	1 485	0	2 596	8 816
France-télécom & La Poste	443 615	376 322	87 968	22 107	2 615	126 069	0	6 844	72 834	0	41 140	359 577
CDC	5 871	3 375	996	235	84	833	0	805	365	0	12	3 330
CNCA	606	381	165	16	0	136	0	0	16	0	44	377
CNMSS	1 165	809	384	0	0	0	0	0	154	0	257	795
CNRS	25 428	13 963	4 030	0	2 803	2 219	2 740	0	1 115	290	0	13 197
IGN	693	493	288	81	0	52	0	0	53	0	0	474
INRA	7 978	5 502	2 522	1 207	0	1 391	0	0	0	0	0	5 120
INSERM	4 190	2 427	714	186	558	478	408	0	0	0	0	2 344
ONAC	1 376	1 218	284	0	0	159	0	294	331	0	57	1 125
ONF	6 593	4 606	1 983	0	0	760	0	397	784	0	572	4 496
ONIC	724	575	26	109	0	298	0	0	109	0	0	542
ORSTORM IRD	1 503	922	359	0	12	143	0	0	395	0	0	909
Autres EP	1 077	778	138	0	0	35	190	34	46	0	285	728
Total	2 024 349	1 535 649	249 346	44 853	42 214	243 432	197 215	88 942	236 721	197 552	159 453	1 459 728

Tableau X.157 Elections aux Commissions paritaires nationales 1992-94 - Taux de participation et % des suffrages exprimés (Cadre A)

Ministères	Abst.*	Blc nuls**	CFDT	CFTC	CGC	CGT	FEN	FGAF	FO	FSU	Divers	Total SE
Affaires étrangères	38,4	2,1	20,1	4,3	0,0	0,0	0,0	0,7	17,2	0,0	57,7	100,0
Affaires sociales	31,1	4,0	46,5	5,5	0,0	10,0	0,0	4,2	16,2	0,0	17,6	100,0
Agriculture	25,3	2,9	13,6	0,2	0,0	1,8	32,8	0,0	21,9	1,5	28,2	100,0
Anciens combattants	19,4	3,7	11,5	0,0	0,0	10,9	0,0	12,2	43,6	0,0	21,8	100,0
Coopération	30,8	0,0	55,4	0,0	0,0	0,0	0,0	0,0	22,9	0,0	21,7	100,0
Culture	32,5	4,8	37,5	5,6	13,1	7,6	23,5	0,0	4,0	0,0	8,8	100,0
Défense	23,3	2,2	19,8	11,5	24,1	5,1	0,0	14,3	15,4	0,0	9,8	100,0
DOM-TOM	27,9	9,7	100,0	0,0	0,0	0,0	0,0	0,0	0,0	0,0	0,0	100,0
Economie et finances	18,9	2,4	20,0	3,4	14,1	12,3	0,0	1,5	23,1	0,0	25,6	100,0
Education Administratifs	30,9	4,8	15,7	2,6	0,0	6,4	62,0	0,0	9,1	0,0	4,3	100,0
Education Enseignants	29,7	5,1	12,6	0,5	0,0	3,8	13,4	6,4	7,5	47,2	8,6	100,0
Equipement	34,2	2,0	19,9	0,2	0,0	4,9	0,0	0,2	53,2	0,0	21,6	100,0
Industrie Postes	36,5	2,0	13,8	1,4	0,0	4,6	0,0	0,0	6,8	0,0	73,3	100,0
Intérieur (Police)	16,1	2,3	0,0	0,0	0,0	0,0	0,0	14,5	0,0	0,0	85,5	100,0
Intérieur (Autres)	26,2	4,3	35,2	5,6	0,0	1,6	0,0	1,4	39,7	0,0	16,5	100,0
Jeunesse et sports	44,2	4,8	5,6	0,0	0,0	0,0	65,3	0,0	0,0	28,7	0,4	100,0
Justice	18,4	4,9	17,4	0,0	2,8	4,9	9,8	27,3	18,0	15,6	4,3	100,0
Mer	25,0	4,6	4,8	0,0	28,9	33,7	1,2	0,0	30,1	0,0	1,2	100,0
Premier ministre	43,0	4,8	26,7	9,2	0,0	13,3	0,0	12,5	7,5	0,0	30,8	100,0
Transports	19,8	3,4	24,4	5,6	0,0	17,9	0,0	0,0	10,0	0,0	42,2	100,0
France-télécom & La Poste	13,2	7,1	29,2	6,1	7,1	17,7	0,0	0,7	24,3	0,0	14,8	100,0
CDC	52,0	3,4	44,2	0,0	18,3	9,1	0,0	22,3	0,0	0,0	6,1	100,0
CNCA	31,7	0,0	43,3	5,5	0,0	18,1	0,0	0,0	5,5	0,0	27,6	100,0
CNMSS	-	-	-	-	-	-	-	-	-	-	-	-
CNRS	44,3	4,7	31,6	0,0	22,5	13,0	24,5	0,0	7,0	1,4	0,0	100,0
IGN	25,1	4,3	48,8	21,9	0,0	7,4	0,0	0,0	21,9	0,0	0,0	100,0
INRA	33,1	4,3	50,7	28,7	0,0	20,6	0,0	0,0	0,0	0,0	0,0	100,0
INSERM	41,2	3,0	33,2	4,0	23,8	13,4	25,6	0,0	0,0	0,0	0,0	100,0
ONAC	14,3	8,6	39,8	0,0	0,0	0,0	0,0	10,5	19,9	0,0	29,8	100,0
ONF	13,7	3,0	22,4	0,0	0,0	13,3	0,0	5,1	20,4	0,0	38,8	100,0
ONIC	24,0	5,7	0,0	19,5	0,0	61,1	0,0	0,0	19,5	0,0	0,0	100,0
ORSTORM IRD	39,4	0,3	42,2	0,0	1,3	13,8	0,0	0,0	42,8	0,0	0,0	100,0
Autres EP	34,2	9,3	25,7	0,0	0,0	9,2	53,4	0,0	9,2	0,0	2,4	100,0
Total	28,2	4,9	16,4	1,7	2,6	6,4	12,7	4,9	11,5	32,3	11,6	100,0

* Abstentions en pourcentage des inscrits ** Blancs et nuls en pourcentage des votants

Tableau X.158 Elections aux Commissions paritaires nationales 1992-94 - Taux de participation et % des suffrages exprimés (Cadre B)

Ministères	Abst.*	Blc nuls**	CFDT	CFTC	CGC	CGT	FEN	FGAF	FO	FSU	Divers	Total SE
Affaires étrangères	36,6	4,3	22,2	0,0	0,0	3,1	0,0	0,0	21,3	0,0	53,3	100,0
Affaires sociales	34,4	3,1	39,0	9,3	0,0	18,0	1,9	8,6	19,9	0,0	3,3	100,0
Agriculture	18,0	3,8	24,4	0,0	0,0	6,8	7,1	18,5	43,2	0,0	0,0	100,0
Anciens combattants	25,1	3,3	32,7	0,0	0,0	17,1	0,0	12,9	37,4	0,0	0,0	100,0
Coopération	36,8	1,5	34,8	0,0	0,0	27,3	0,0	0,0	37,9	0,0	0,0	100,0
Culture	30,9	3,3	16,2	1,2	0,0	29,0	33,5	0,0	17,0	0,0	3,0	100,0
Défense	25,2	2,5	25,8	9,9	11,5	10,0	0,0	16,7	26,1	0,0	0,0	100,0
DOM-TOM	34,4	0,0	28,6	0,0	0,0	0,0	0,0	0,0	71,4	0,0	0,0	100,0
Economie et finances	13,4	2,5	20,6	4,7	2,1	20,5	0,0	4,6	26,2	0,0	21,3	100,0
Education Administratifs	29,1	5,0	13,4	1,6	0,0	7,4	53,7	0,2	10,3	7,7	5,6	100,0
Education Enseignants	28,4	6,4	13,5	1,1	4,8	1,5	36,7	1,9	9,7	27,4	3,4	100,0
Equipement	19,8	2,1	16,4	1,4	0,0	14,6	0,0	1,6	26,0	0,0	40,1	100,0
Industrie Postes	30,2	2,8	20,7	2,3	0,0	8,7	0,0	3,3	17,0	0,0	48,0	100,0
Intérieur (Police)	30,9	1,8	1,1	1,4	11,2	0,4	0,0	13,8	9,3	0,0	62,8	100,0
Intérieur (Autres)	19,6	3,8	27,4	3,9	0,4	7,1	0,0	3,0	42,3	0,0	16,0	100,0
Jeunesse et sports	-	-	-	-	-	-	-	-	-	-	-	-
Justice	23,7	4,1	20,9	0,1	2,8	6,8	7,3	21,3	10,8	12,4	17,6	100,0
Mer	11,5	5,6	6,7	1,5	0,0	37,5	0,0	15,4	39,0	0,0	0,0	100,0
Premier ministre	34,7	3,2	16,5	0,0	0,0	19,8	0,0	9,9	22,0	0,0	31,9	100,0
Transports	17,0	4,2	31,5	18,7	0,0	11,1	0,0	0,0	19,3	0,0	19,4	100,0
France-télécom & La Poste	13,9	3,6	28,8	7,3	0,0	27,5	0,0	2,3	22,4	0,0	11,6	100,0
CDC	35,4	1,4	31,1	8,1	3,2	20,5	0,0	24,3	12,8	0,0	0,0	100,0
CNCA	35,2	1,2	56,1	0,0	0,0	43,9	0,0	0,0	0,0	0,0	0,0	100,0
CNMSS	22,8	0,5	40,1	0,0	0,0	0,0	0,0	0,0	22,5	0,0	37,4	100,0
CNRS	43,2	7,1	29,0	0,0	17,3	28,5	9,2	0,0	10,1	5,9	0,0	100,0
IGN	28,0	2,8	71,4	16,0	0,0	12,6	0,0	0,0	0,0	0,0	0,0	100,0
INRA	25,0	7,4	49,0	23,3	0,0	27,7	0,0	0,0	0,0	0,0	0,0	100,0
INSERM	39,2	2,8	35,4	10,3	27,9	26,4	0,0	0,0	0,0	0,0	0,0	100,0
ONAC	10,6	6,9	26,1	0,0	0,0	6,0	0,0	28,4	39,6	0,0	0,0	100,0
ONF	22,0	1,9	21,7	0,0	0,0	9,7	0,0	6,8	16,7	0,0	45,1	100,0
ONIC	19,8	2,9	15,8	15,8	0,0	52,7	0,0	0,0	15,8	0,0	0,0	100,0
ORSTORM IRD	35,7	3,3	28,1	0,0	1,7	24,7	0,0	0,0	45,5	0,0	0,0	100,0
Autres EP	28,0	3,4	17,9	0,0	0,0	4,0	35,7	4,5	4,0	0,0	33,9	100,0
Total	24,0	4,9	18,6	3,3	3,2	10,7	20,9	3,3	15,7	14,2	10,1	100,0

* Abstentions en pourcentage des inscrits ** Blancs et nuls en pourcentage des votants

Tableau X.159 Elections aux Commissions paritaires nationales 1992-94 - Taux de participation et % des suffrages exprimés (Cadre C-D)

Ministères	Abst.*	Blc nuls**	CFDT	CFTC	CGC	CGT	FEN	FGAF	FO	FSU	Divers	Total SE
Affaires étrangères	39,1	3,2	13,5	0,0	0,0	6,7	0,0	0,0	19,9	0,0	59,9	100,0
Affaires sociales	44,5	3,7	26,9	11,8	0,0	23,1	0,0	14,3	23,7	0,0	0,1	100,0
Agriculture	23,8	4,4	19,9	0,0	0,0	20,3	7,8	19,7	21,3	6,5	4,4	100,0
Anciens combattants	20,3	5,3	17,4	0,0	0,0	22,9	0,0	13,7	45,9	0,0	0,0	100,0
Coopération	44,4	5,0	42,7	0,0	0,0	7,3	0,0	0,0	50,0	0,0	0,0	100,0
Culture	51,1	5,7	10,7	4,0	0,0	34,2	21,6	5,0	24,5	0,0	0,0	100,0
Défense	30,4	3,5	18,9	12,7	0,0	10,4	0,0	11,3	46,6	0,0	0,0	100,0
DOM-TOM	30,9	4,3	54,4	0,0	0,0	0,0	0,0	0,0	45,6	0,0	0,0	100,0
Economie et finances	15,3	3,4	18,7	4,8	0,0	23,4	0,0	4,7	25,2	0,0	23,3	100,0
Education Administratifs	21,8	9,4	8,9	1,4	0,0	18,3	47,6	0,4	12,9	4,3	6,3	100,0
Education Enseignants	-	-	-	-	-	-	-	-	-	-	-	-
Equipement	16,1	4,9	15,0	1,2	0,0	50,4	0,0	2,1	31,4	0,0	0,0	100,0
Industrie Postes	48,4	3,6	33,1	0,9	0,0	14,8	0,0	14,6	19,1	0,0	17,5	100,0
Intérieur (Police)	32,2	1,5	1,0	1,2	26,9	1,0	0,0	46,6	4,4	0,0	18,8	100,0
Intérieur (Autres)	25,8	5,6	27,5	4,6	0,0	4,9	0,0	3,6	40,4	0,0	18,9	100,0
Jeunesse et sports	-	-	-	-	-	-	-	-	-	-	-	-
Justice	24,5	4,4	13,4	0,5	0,8	13,6	1,9	38,4	23,5	0,6	7,3	100,0
Mer	16,3	3,1	9,5	3,6	0,0	33,8	0,0	29,1	24,0	0,0	0,0	100,0
Premier ministre	52,4	3,3	4,2	0,0	0,0	13,1	0,0	17,5	40,0	0,0	25,2	100,0
Transports	19,5	4,6	34,0	0,5	0,0	19,2	0,0	0,0	38,0	0,0	8,4	100,0
France-télécom & La Poste	16,1	4,4	21,7	5,6	0,0	41,5	0,0	1,9	18,6	0,0	10,8	100,0
CDC	44,1	1,1	28,1	7,3	0,8	28,4	0,0	24,3	11,2	0,0	0,0	100,0
CNCA	41,4	1,8	38,1	5,4	0,0	45,8	0,0	0,0	5,4	0,0	5,4	100,0
CNMSS	32,5	2,1	50,7	0,0	0,0	0,0	0,0	0,0	18,4	0,0	30,8	100,0
CNRS	58,0	10,7	21,5	0,0	17,8	27,8	10,2	0,0	22,7	0,0	0,0	100,0
IGN	42,9	5,0	78,9	0,0	0,0	21,1	0,0	0,0	0,0	0,0	0,0	100,0
INRA	33,1	9,8	47,5	17,0	0,0	35,5	0,0	0,0	0,0	0,0	0,0	100,0
INSERM	52,0	7,7	0,0	30,0	14,1	55,9	0,0	0,0	0,0	0,0	0,0	100,0
ONAC	10,9	7,5	21,6	0,0	0,0	18,9	0,0	29,5	30,0	0,0	0,0	100,0
ONF	33,1	2,5	53,0	0,0	0,0	19,7	0,0	9,7	17,6	0,0	0,0	100,0
ONIC	18,8	7,7	0,0	23,7	0,0	52,6	0,0	0,0	23,7	0,0	0,0	100,0
ORSTORM IRD	39,1	9,4	43,8	0,0	0,0	10,4	0,0	0,0	45,8	0,0	0,0	100,0
Autres EP	22,2	6,6	15,1	0,0	0,0	2,3	0,0	8,1	6,0	0,0	68,5	100,0
Total	21,3	5,0	16,3	3,8	2,9	27,8	8,6	9,0	19,7	0,8	11,1	100,0

* Abstentions en pourcentage des inscrits ** Blancs et nuls en pourcentage des votants

Tableau X.160 Elections aux Commissions paritaires nationales 1992-94 - Taux de participation et % des suffrages exprimés (Ensemble des collèges)

Ministères	Abst.*	Blc nuls**	CFDT	CFTC	CGC	CGT	FEN	FGAF	FO	FSU	Divers	Total SE
Affaires étrangères	38,6	3,2	16,2	0,8	0,0	4,8	0,0	0,1	19,6	0,0	58,4	100,0
Affaires sociales	38,7	3,6	35,4	9,5	0,0	18,3	0,5	10,1	20,7	0,0	5,5	100,0
Agriculture	23,4	3,7	18,2	0,1	0,0	10,2	17,8	11,5	25,8	3,2	13,2	100,0
Anciens combattants	21,0	4,9	19,4	0,0	0,0	21,4	0,0	13,5	44,5	0,0	1,3	100,0
Coopération	40,2	3,1	44,3	0,0	0,0	9,4	0,0	0,0	41,1	0,0	5,3	100,0
Culture	43,7	5,0	19,4	3,9	3,8	25,6	24,3	2,7	17,2	0,0	3,1	100,0
Défense	28,3	3,1	21,0	11,8	5,8	9,7	0,0	13,1	37,5	0,0	1,0	100,0
DOM-TOM	30,8	4,8	59,7	0,0	0,0	0,0	0,0	0,0	40,3	0,0	0,0	100,0
Economie et finances	15,5	3,0	19,5	4,5	3,2	20,5	0,0	4,1	25,1	0,0	23,2	100,0
Education Administratifs	23,7	8,5	10,1	1,6	0,0	15,7	49,7	0,3	12,2	4,4	6,0	100,0
Education Enseignants	29,1	5,7	13,0	0,8	2,2	2,7	24,0	4,3	8,5	38,2	6,3	100,0
Equipement	18,2	4,3	15,5	1,1	0,0	42,1	0,0	1,9	32,2	0,0	7,2	100,0
Industrie Postes	40,5	2,9	23,6	1,5	0,0	9,9	0,0	6,9	14,7	0,0	43,4	100,0
Intérieur (Police)	31,7	1,6	1,0	1,2	23,8	0,9	0,0	40,7	5,1	0,0	27,2	100,0
Intérieur (Autres)	24,9	5,1	28,7	4,6	0,1	4,8	0,0	3,1	40,6	0,0	18,0	100,0
Jeunesse et sports	44,2	4,8	5,6	0,0	0,0	0,0	65,3	0,0	0,0	28,7	0,4	100,0
Justice	23,8	4,4	15,4	0,4	1,4	11,4	3,7	33,7	20,2	4,5	9,3	100,0
Mer	15,8	4,1	8,2	2,6	2,8	35,0	0,1	21,9	29,3	0,0	0,1	100,0
Premier ministre	48,7	3,6	10,4	1,8	0,0	14,1	0,0	15,4	31,0	0,0	27,3	100,0
Transports	18,7	3,8	28,3	10,0	0,0	15,4	0,0	0,0	16,8	0,0	29,4	100,0
France-télécom & La Poste	15,2	4,4	24,5	6,1	0,7	35,1	0,0	1,9	20,3	0,0	11,4	100,0
CDC	42,5	1,3	29,9	7,1	2,5	25,0	0,0	24,2	11,0	0,0	0,4	100,0
CNCA	37,1	1,0	43,8	4,2	0,0	36,1	0,0	0,0	4,2	0,0	11,7	100,0
CNMSS	30,6	1,7	48,3	0,0	0,0	0,0	0,0	0,0	19,4	0,0	32,3	100,0
CNRS	45,1	5,5	30,5	0,0	21,2	16,8	20,8	0,0	8,4	2,2	0,0	100,0
IGN	28,9	3,9	60,8	17,1	0,0	11,0	0,0	0,0	11,2	0,0	0,0	100,0
INRA	31,0	6,9	49,3	23,6	0,0	27,2	0,0	0,0	0,0	0,0	0,0	100,0
INSERM	42,1	3,4	30,5	7,9	23,8	20,4	17,4	0,0	0,0	0,0	0,0	100,0
ONAC	11,5	7,6	25,2	0,0	0,0	14,1	0,0	26,1	29,4	0,0	5,1	100,0
ONF	30,1	2,4	44,1	0,0	0,0	16,9	0,0	8,8	17,4	0,0	12,7	100,0
ONIC	20,6	5,7	4,8	20,1	0,0	55,0	0,0	0,0	20,1	0,0	0,0	100,0
ORSTORM IRD	38,7	1,4	39,5	0,0	1,3	15,7	0,0	0,0	43,5	0,0	0,0	100,0
Autres EP	27,8	6,4	19,0	0,0	0,0	4,8	26,1	4,7	6,3	0,0	39,1	100,0
Total	24,1	4,9	17,1	3,1	2,9	16,7	13,5	6,1	16,2	13,5	10,9	100,0

* Abstentions en pourcentage des inscrits ** Blancs et nuls en pourcentage des votants

Tableau X.161 Elections aux Commissions paritaires nationales 1993-95 - Suffrages absolus (Cadre A)

Ministères	Inscrits	Votants	CFDT	CFTC	CGC	CGT	FO	FSU	UNSA	Divers	Total SE
Affaires étrangères	1 022	622	110	0	0	0	125	0	0	375	610
Affaires sociales	5 092	3 638	1 289	132	0	335	357	0	141	1 254	3 508
Agriculture	10 643	7 724	1 073	0	0	68	1 660	2 578	142	2 030	7 551
Anciens combattants	206	173	46	0	0	26	64	0	19	9	164
Coopération	120	83	46	0	0	0	19	0	0	18	83
Culture	2 209	1 470	525	99	173	126	56	119	177	148	1 423
Défense	3 355	2 545	534	310	559	128	384	0	322	260	2 497
DOM-TOM	43	31	28	0	0	0	0	0	0	0	28
Economie et finances	36 832	29 050	5 619	915	4 104	3 639	6 465	0	388	7 232	28 362
Education Administratifs	20 999	14 413	2 121	198	0	713	958	1 505	7 535	823	13 853
Education Enseignants	405 306	284 654	33 835	1 394	93	10 347	20 103	127 739	45 367	31 249	270 127
Equipement	8 191	5 444	1 122	9	45	264	2 741	0	124	1 028	5 333
Industrie Postes	3 184	1 814	219	29	24	100	115	0	0	1 288	1 775
Intérieur (Police)	2 233	1 669	0	0	0	0	0	0	160	1 443	1 603
Intérieur (Autres)	5 282	3 852	1 351	187	0	32	1 456	0	43	619	3 688
Jeunesse et sports	2 871	1 608	88	0	0	0	0	454	978	10	1 530
Justice	3 792	3 085	505	0	82	143	534	453	1 077	138	2 932
Mer	235	197	7	7	38	58	55	11	14	0	190
Premier ministre	232	135	42	11	0	20	0	0	16	43	132
Transports	4 881	3 823	719	180	276	779	87	0	0	1 675	3 716
CDC	449	260	90	0	24	30	16	0	91	0	251
CEMAGREF	308	233	144	0	0	8	36	0	36	0	224
CNCA	186	126	55	7	0	23	7	0	0	35	127
CNMSS	0	0	0	0	0	0	0	0	0	0	0
CNRS	18 692	10 416	3 136	0	2 238	1 292	697	138	2 432	0	9 933
ENA	9	9	0	0	0	0	0	0	0	5	5
ENM	0	0	0	0	0	0	0	0	0	0	0
France-télécom	22 517	18 991	5 561	1 649	900	2 910	3 163	0	0	3 942	18 125
IFREMER	81	55	34	0	0	0	19	0	0	0	53
IGN	377	291	131	58	0	37	58	0	0	0	284
INED	85	58	25	0	0	25	0	0	0	0	50
INJSJA	186	113	0	0	0	0	0	0	110	0	110
INRA	3 625	2 603	1 318	564	0	601	0	0	0	0	2 483
INRETS	261	160	69	0	0	69	0	0	0	0	138
INRIA	441	246	69	0	0	60	0	0	0	114	243
INSERM	3 297	2 034	660	63	454	342	0	0	0	554	2 073
La Poste	23 624	20 777	5 243	1 667	1 715	3 629	5 829	0	0	1 808	19 891
Météo-France	919	802	376	0	0	92	296	0	0	0	764
Office des PTT en Polynésie	0	0	0	0	0	0	0	0	0	0	0
ONAC	254	216	91	0	0	0	65	33	10	0	199
ONF	117	101	22	0	0	13	20	0	5	38	98
ONIC	189	133	0	28	0	67	28	0	0	0	123
ORSTORM IRD	1 130	685	288	0	9	76	292	0	0	0	665
Total	593 475	424 339	66 591	7 507	10 734	26 052	45 705	133 030	59 187	56 138	404 944

Tableau X.162 Elections aux Commissions paritaires nationales 1993-95 - Suffrages absolus (Cadre B)

Ministères	Inscrits	Votants	CFDT	CFTC	CGC	CGT	FO	FSU	UNSA	Divers	Total SE
Affaires étrangères	894	569	100	0	0	19	94	0	0	333	546
Affaires sociales	6 119	4 110	1 562	387	0	806	792	85	205	56	3 893
Agriculture	5 645	4 629	1 158	0	0	359	1 984	113	605	233	4 452
Anciens combattants	502	353	121	0	0	69	126	0	30	0	346
Coopération	106	67	23	0	0	18	25	0	0	0	66
Culture	1 343	909	158	10	0	256	153	0	310	0	887
Défense	9 005	6 726	1 700	657	731	659	1 720	0	1 101	0	6 568
DOM-TOM	202	166	6	0	0	0	33	0	0	124	163
Economie et finances	53 004	45 477	9 155	2 090	863	9 249	11 469	0	2 126	9 442	44 394
Education Administratifs	31 904	22 825	2 489	167	62	1 467	1 972	4 283	10 570	902	21 912
Education Enseignants	333 215	238 707	30 239	2 375	10 711	3 251	21 755	61 255	86 186	7 588	223 360
Equipement	18 090	14 806	2 274	127	0	3 243	4 495	0	266	3 749	14 154
Industrie Postes	1 160	852	133	0	0	27	111	0	33	539	843
Intérieur (Police)	18 522	13 903	195	169	1 624	117	519	0	1 270	9 772	13 666
Intérieur (Autres)	5 737	4 608	1 242	144	16	306	1 900	0	81	721	4 410
Jeunesse et sports	0	0	0	0	0	0	0	0	0	0	0
Justice	10 057	7 677	1 537	11	205	501	792	913	2 109	1 297	7 365
Mer	657	577	33	23	0	216	218	0	66	0	556
Premier ministre	144	94	15	0	0	18	20	0	9	29	91
Transports	1 583	1 305	170	333	0	116	217	0	0	417	1 253
CDC	1 518	979	233	58	8	267	112	0	248	41	967
CEMAGREF	95	78	26	0	0	14	18	0	18	0	76
CNCA	128	83	46	0	0	36	0	0	0	0	82
CNMSS	237	183	73	0	0	0	41	0	0	68	182
CNRS	4 851	2 756	742	0	442	731	258	152	236	0	2 561
ENA	9	9	4	0	0	0	0	0	0	4	8
ENM	10	10	0	0	0	0	0	0	10	0	10
France-télécom	107 647	91 851	14 751	4 367	130	28 770	14 280	0	0	25 142	87 440
IFREMER	62	42	31	0	0	0	9	0	0	0	40
IGN	249	191	130	32	0	27	0	0	0	0	189
INED	27	23	11	0	0	11	0	0	0	0	22
INJSJA	133	81	0	0	0	0	0	0	80	0	80
INRA	2 211	1 691	751	348	0	499	0	0	0	0	1 598
INRETS	82	62	8	0	0	8	0	0	0	44	60
INRIA	97	61	20	0	0	41	0	0	0	0	61
INSERM	801	476	160	43	99	154	0	0	0	0	456
La Poste	121 130	102 286	18 005	5 361	25	32 404	22 567	0	0	18 604	96 966
Météo-France	1730	1558	853	0	0	291	336	0	0	0	1 480
Office des PTT en Polynésie	83	73	0	0	0	0	0	0	0	70	70
ONAC	153	138	37	0	0	10	61	0	21	0	129
ONF	1596	1 306	288	0	0	133	191	0	89	583	1 284
ONIC	170	139	23	22	0	71	22	0	0	0	138
ORSTORM IRD	286	184	50	0	3	44	81	0	0	0	178
Total	741 194	572 620	88 552	16 724	14 919	84 208	86 371	66 801	105 669	79 758	543 002

Tableau X.163 Elections aux Commissions paritaires nationales 1993-95 - Suffrages absolus (Cadre C-D)

Ministères	Inscrits	Votants	CFDT	CFTC	CGC	CGT	FO	FSU	UNSA	Divers	Total SE
Affaires étrangères	3 283	1 904	167	0	0	130	264	0	0	1 306	1 867
Affaires sociales	11 711	6 670	1 766	776	0	1 507	1 460	0	844	67	6 420
Agriculture	10 310	7 892	1 401	0	0	1 419	1 724	1 205	1 520	344	7 613
Anciens combattants	2 322	1 831	364	0	0	417	798	0	192	0	1 771
Coopération	363	202	82	0	0	14	96	0	0	0	192
Culture	5 169	2 611	252	20	0	940	613	198	437	0	2 460
Défense	19 931	14 513	2 648	1 538	0	1 686	6 415	0	1 823	0	14 110
DOM-TOM	298	205	63	0	0	0	76	0	0	61	200
Economie et finances	94 723	79 500	14 074	3 649	0	17 961	19 383	0	3 194	18 647	76 908
Education Administratifs	152 876	119 418	8 282	929	465	24 137	14 226	11 411	48 070	2 095	109 615
Education Enseignants	0	0	0	0	0	0	0	0	0	0	0
Equipement	63 073	52 804	8 119	553	0	26 148	14 132	0	989	63	50 004
Industrie Postes	2 601	1 379	338	0	0	267	110	0	166	439	1 320
Intérieur (Police)	97 768	72 573	887	457	2 862	989	2 509	0	28 260	34 406	70 370
Intérieur (Autres)	22 999	17 073	4 432	665	0	784	6 583	0	486	3 109	16 059
Jeunesse et sports	0	0	0	0	0	0	0	0	0	0	0
Justice	32 740	24 589	3 060	122	186	3 212	5 162	164	9 244	1 694	22 844
Mer	1 215	1 018	91	33	0	334	216	0	301	0	975
Premier ministre	846	357	67	0	0	59	150	0	34	86	396
Transports	1 349	1 079	341	2	0	197	403	0	0	86	1 029
CDC	3 559	2 101	424	103	0	671	199	0	575	111	2 083
CEMAGREF	0	0	0	0	0	0	0	0	0	0	0
CNCA	292	171	64	9	0	77	9	0	0	9	168
CNMSS	928	626	311	0	0	0	113	0	0	189	613
CNRS	1 885	791	152	0	126	196	160	0	72	0	706
ENA	88	68	18	0	0	0	0	0	0	45	63
ENM	64	55	22	0	0	0	4	0	24	0	50
France-télécom	18 204	15 243	1 452	541	0	7 450	1 815	0	0	2 914	14 172
IFREMER	25	17	0	0	0	0	14	0	0	0	14
IGN	97	58	52	0	0	0	0	0	0	0	52
INED	25	17	7	0	0	7	0	0	0	0	14
INJSJA	0	0	0	0	0	0	0	0	0	0	0
INRA	2 573	1 840	741	198	0	723	0	0	0	0	1 662
INRETS	25	17	8	0	0	8	0	0	0	0	16
INRIA	0	0	0	0	0	0	0	0	0	0	0
INSERM	516	249	73	87	70	0	0	0	0	0	230
La Poste	116 362	96 594	12 841	4 136	0	41 832	16 856	0	0	14 954	90 619
Météo-France	0	0	0	0	0	0	0	0	0	0	0
Office PTT en Polynésie	215	168	0	0	0	0	0	0	0	164	164
ONAC	932	829	195	0	0	169	285	0	149	0	798
ONF	4 800	3 458	1 546	0	0	629	634	0	205	365	3 379
ONIC	278	215	0	48	0	109	48	0	0	0	205
ORSTORM IRD	87	53	21	0	0	5	22	0	0	0	48
Total	674 532	528 188	64 361	13 866	3 709	132 077	94 479	12 978	96 585	81 154	499 209

Tableau X.164 Elections aux Commissions paritaires nationales 1993-95 - Suffrages absolus (Ensemble des collèges)

Ministères	Inscrits	Votants	CFDT	CFTC	CGC	CGT	FO	FSU	UNSA	Divers	Total SE
Affaires étrangères	5 199	3 095	377	0	0	149	483	0	0	2 014	3 023
Affaires sociales	22 922	14 418	4 617	1 295	0	2 648	2 609	85	1 190	1 377	13 821
Agriculture	26 598	20 245	3 632	0	0	1 846	5 368	3 896	2 267	2 607	19 616
Anciens combattants	3 030	2 357	531	0	0	512	988	0	241	9	2 281
Coopération	589	352	151	0	0	32	140	0	0	18	341
Culture	8 721	4 990	935	129	173	1 322	822	317	924	148	4 770
Défense	32 291	23 784	4 882	2 505	1 290	2 473	8 519	0	3 246	260	23 175
DOM-TOM	543	402	97	0	0	0	109	0	0	185	391
Economie et finances	184 559	154 027	28 848	6 654	4 967	30 849	37 317	0	5 708	35 321	149 664
Education Administratifs	205 779	156 656	12 892	1 294	527	26 317	17 156	17 199	66 175	3 820	145 380
Education Enseignants	738 521	523 361	64 074	3 769	10 804	13 598	41 858	188 994	131 553	38 837	493 487
Equipement	89 354	73 054	11 515	689	45	29 655	21 368	0	1 379	4 840	69 491
Industrie Postes	6 945	4 045	690	29	24	394	336	0	199	2 266	3 938
Intérieur (Police)	118 523	88 145	1 082	626	4 486	1 106	3 028	0	29 690	45 621	85 639
Intérieur (Autres)	34 018	25 533	7 025	996	16	1 122	9 939	0	610	4 449	24 157
Jeunesse et sports	2 871	1 608	88	0	0	0	0	454	978	10	1 530
Justice	46 589	35 351	5 102	133	473	3 856	6 488	1 530	12 430	3 129	33 141
Mer	2 107	1 792	131	63	38	608	489	11	381	0	1 721
Premier ministre	1 222	586	124	11	0	97	170	0	59	158	619
Transports	7 813	6 207	1 230	515	276	1 092	707	0	0	2 178	5 998
CDC	5 526	3 340	747	161	32	968	327	0	914	152	3 301
CEMAGREF	403	311	170	0	0	22	54	0	54	0	300
CNCA	606	380	165	16	0	136	16	0	0	44	377
CNMSS	1 165	809	384	0	0	0	154	0	0	257	795
CNRS	25 428	13 963	4 030	0	2 806	2 219	1 115	290	2 740	0	13 200
ENA	106	86	22	0	0	0	0	0	0	54	76
ENM	74	65	22	0	0	0	4	0	34	0	60
France-télécom	148 368	126 085	21 764	6 557	1 030	39 130	19 258	0	0	31 998	119 737
IFREMER	168	114	65	0	0	0	42	0	0	0	107
IGN	723	540	313	90	0	64	58	0	0	0	525
INED	137	98	43	0	0	43	0	0	0	0	86
INJSJA	319	194	0	0	0	0	0	0	190	0	190
INRA	8 409	6 134	2 810	1 110	0	1 823	0	0	0	0	5 743
INRETS	368	239	85	0	0	85	0	0	0	44	214
INRIA	538	307	89	0	0	101	0	0	0	114	304
INSERM	4 614	2 759	893	193	623	496	0	0	0	554	2 759
La Poste	261 116	219 657	36 089	11 164	1 740	77 865	45 252	0	0	35 366	207 476
Météo-France	2 649	2 360	1 229	0	0	383	632	0	0	0	2 244
Office PTT en Polynésie	298	241	0	0	0	0	0	0	0	234	234
ONAC	1 339	1 183	323	0	0	179	411	33	180	0	1 126
ONF	6 513	4 865	1 856	0	0	775	845	0	299	986	4 761
ONIC	637	487	23	98	0	247	98	0	0	0	466
ORSTORM IRD	1 503	922	359	0	12	125	395	0	0	0	891
Total	2 009 201	1 525 147	219 504	38 097	29 362	242 337	226 555	212 809	261 441	217 050	1 447 155

Tableau X.165 Elections aux Commissions paritaires nationales 1993-95 - Taux de participation et % des suffrages exprimés (Cadre A)

Ministères	Abst.*	Blc nuls**	CFDT	CFTC	CGC	CGT	FO	FSU	UNSA	Divers	Total SE
Affaires étrangères	39,1	1,9	18,0	0,0	0,0	0,0	20,5	0,0	0,0	61,5	100,0
Affaires sociales	28,6	3,6	36,7	3,8	0,0	9,5	10,2	0,0	4,0	35,7	100,0
Agriculture	27,4	2,2	14,2	0,0	0,0	0,9	22,0	34,1	1,9	26,9	100,0
Anciens combattants	16,0	5,2	28,0	0,0	0,0	15,9	39,0	0,0	11,6	5,5	100,0
Coopération	30,8	0,0	55,4	0,0	0,0	0,0	22,9	0,0	0,0	21,7	100,0
Culture	33,5	3,2	36,9	7,0	12,2	8,9	3,9	8,4	12,4	10,4	100,0
Défense	24,1	1,9	21,4	12,4	22,4	5,1	15,4	0,0	12,9	10,4	100,0
DOM-TOM	27,9	9,7	100,0	0,0	0,0	0,0	0,0	0,0	0,0	0,0	100,0
Economie et finances	21,1	2,4	19,8	3,2	14,5	12,8	22,8	0,0	1,4	25,5	100,0
Education Administratifs	31,4	3,9	15,3	1,4	0,0	5,1	6,9	10,9	54,4	5,9	100,0
Education Enseignants	29,8	5,1	12,5	0,5	0,0	3,8	7,4	47,3	16,8	11,6	100,0
Equipement	33,5	2,0	21,0	0,2	0,8	5,0	51,4	0,0	2,3	19,3	100,0
Industrie Postes	43,0	2,1	12,3	1,6	1,4	5,6	6,5	0,0	0,0	72,6	100,0
Intérieur (Police)	25,3	4,0	0,0	0,0	0,0	0,0	0,0	0,0	10,0	90,0	100,0
Intérieur (Autres)	27,1	4,3	36,6	5,1	0,0	0,9	39,5	0,0	1,2	16,8	100,0
Jeunesse et sports	44,0	4,9	5,8	0,0	0,0	0,0	0,0	29,7	63,9	0,7	100,0
Justice	18,6	5,0	17,2	0,0	2,8	4,9	18,2	15,5	36,7	4,7	100,0
Mer	16,2	3,6	3,7	3,7	20,0	30,5	28,9	5,8	7,4	0,0	100,0
Premier ministre	41,8	2,2	31,8	8,3	0,0	15,2	0,0	0,0	12,1	32,6	100,0
Transports	21,7	2,8	19,3	4,8	7,4	21,0	2,3	0,0	0,0	45,1	100,0
CDC	42,1	3,5	35,9	0,0	9,6	12,0	6,4	0,0	36,3	0,0	100,0
CEMAGREF	24,4	3,9	64,3	0,0	0,0	3,6	16,1	0,0	16,1	0,0	100,0
CNCA	32,3	-0,8	43,3	5,5	0,0	18,1	5,5	0,0	0,0	27,6	100,0
CNMSS	-	-	-	-	-	-	-	-	-	-	-
CNRS	44,3	4,6	31,6	0,0	22,5	13,0	7,0	1,4	24,5	0,0	100,0
ENA	0,0	44,4	0,0	0,0	0,0	0,0	0,0	0,0	0,0	100,0	100,0
ENM	-	-	-	-	-	-	-	-	-	-	-
France-télécom	15,7	4,6	30,7	9,1	5,0	16,1	17,5	0,0	0,0	21,7	100,0
IFREMER	32,1	3,6	64,2	0,0	0,0	0,0	35,8	0,0	0,0	0,0	100,0
IGN	22,8	2,4	46,1	20,4	0,0	13,0	20,4	0,0	0,0	0,0	100,0
INED	31,8	13,8	50,0	0,0	0,0	50,0	0,0	0,0	0,0	0,0	100,0
INJSJA	39,2	2,7	0,0	0,0	0,0	0,0	0,0	0,0	100,0	0,0	100,0
INRA	28,2	4,6	53,1	22,7	0,0	24,2	0,0	0,0	0,0	0,0	100,0
INRETS	38,7	13,8	50,0	0,0	0,0	50,0	0,0	0,0	0,0	0,0	100,0
INRIA	44,2	1,2	28,4	0,0	0,0	24,7	0,0	0,0	0,0	46,9	100,0
INSERM	38,3	-1,9	31,8	3,0	21,9	16,5	0,0	0,0	0,0	26,7	100,0
La Poste	12,1	4,3	26,4	8,4	8,6	18,2	29,3	0,0	0,0	9,1	100,0
Météo-France	12,7	4,7	49,2	0,0	0,0	12,0	38,7	0,0	0,0	0,0	100,0
Office PTT en Polynésie	-	-	-	-	-	-	-	-	-	-	-
ONAC	15,0	7,9	45,7	0,0	0,0	0,0	32,7	16,6	5,0	0,0	100,0
ONF	13,7	3,0	22,4	0,0	0,0	13,3	20,4	0,0	5,1	38,8	100,0
ONIC	29,6	7,5	0,0	22,8	0,0	54,5	22,8	0,0	0,0	0,0	100,0
ORSTORM IRD	39,4	2,9	43,3	0,0	1,4	11,4	43,9	0,0	0,0	0,0	100,0
Total	28,5	4,6	16,4	1,9	2,7	6,4	11,3	32,9	14,6	13,9	100,0

* Abstentions en pourcentage des inscrits ** Blancs et nuls en pourcentage des votants

Tableau X.166 Elections aux Commissions paritaires nationales 1993-95 - Taux de participation et % des suffrages exprimés (Cadre B)

Ministères	Abst.*	Blc nuls**	CFDT	CFTC	CGC	CGT	FO	FSU	UNSA	Divers	Total SE
Affaires étrangères	36,4	4,0	18,3	0,0	0,0	3,5	17,2	0,0	0,0	61,0	100,0
Affaires sociales	32,8	5,3	40,1	9,9	0,0	20,7	20,3	2,2	5,3	1,4	100,0
Agriculture	18,0	3,8	26,0	0,0	0,0	8,1	44,6	2,5	13,6	5,2	100,0
Anciens combattants	29,7	2,0	35,0	0,0	0,0	19,9	36,4	0,0	8,7	0,0	100,0
Coopération	36,8	1,5	34,8	0,0	0,0	27,3	37,9	0,0	0,0	0,0	100,0
Culture	32,3	2,4	17,8	1,1	0,0	28,9	17,2	0,0	34,9	0,0	100,0
Défense	25,3	2,3	25,9	10,0	11,1	10,0	26,2	0,0	16,8	0,0	100,0
DOM-TOM	17,8	1,8	3,7	0,0	0,0	0,0	20,2	0,0	0,0	76,1	100,0
Economie et finances	14,2	2,4	20,6	4,7	1,9	20,8	25,8	0,0	4,8	21,3	100,0
Education Administratifs	28,5	4,0	11,4	0,8	0,3	6,7	9,0	19,5	48,2	4,1	100,0
Education Enseignants	28,4	6,4	13,5	1,1	4,8	1,5	9,7	27,4	38,6	3,4	100,0
Equipement	18,2	4,4	16,1	0,9	0,0	22,9	31,8	0,0	1,9	26,5	100,0
Industrie Postes	26,6	1,1	15,8	0,0	0,0	3,2	13,2	0,0	3,9	63,9	100,0
Intérieur (Police)	24,9	1,7	1,4	1,2	11,9	0,9	3,8	0,0	9,3	71,5	100,0
Intérieur (Autres)	19,7	4,3	28,2	3,3	0,4	6,9	43,1	0,0	1,8	16,3	100,0
Jeunesse et sports	-	-	-	-	-	-	-	-	-	-	-
Justice	23,7	4,1	20,9	0,1	2,8	6,8	10,8	12,4	28,6	17,6	100,0
Mer	12,2	3,6	5,9	4,1	0,0	38,8	39,2	0,0	11,9	0,0	100,0
Premier ministre	34,7	3,2	16,5	0,0	0,0	19,8	22,0	0,0	9,9	31,9	100,0
Transports	17,6	4,0	13,6	26,6	0,0	9,3	17,3	0,0	0,0	33,3	100,0
CDC	35,5	1,2	24,1	6,0	0,8	27,6	11,6	0,0	25,6	4,2	100,0
CEMAGREF	17,9	2,6	34,2	0,0	0,0	18,4	23,7	0,0	23,7	0,0	100,0
CNCA	35,2	1,2	56,1	0,0	0,0	43,9	0,0	0,0	0,0	0,0	100,0
CNMSS	22,8	0,5	40,1	0,0	0,0	0,0	22,5	0,0	0,0	37,4	100,0
CNRS	43,2	7,1	29,0	0,0	17,3	28,5	10,1	5,9	9,2	0,0	100,0
ENA	0,0	11,1	50,0	0,0	0,0	0,0	0,0	0,0	0,0	50,0	100,0
ENM	0,0	0,0	0,0	0,0	0,0	0,0	0,0	0,0	100,0	0,0	100,0
France-télécom	14,7	4,8	16,9	5,0	0,1	32,9	16,3	0,0	0,0	28,8	100,0
IFREMER	32,3	4,8	77,5	0,0	0,0	0,0	22,5	0,0	0,0	0,0	100,0
IGN	23,3	1,0	68,8	16,9	0,0	14,3	0,0	0,0	0,0	0,0	100,0
INED	14,8	4,3	50,0	0,0	0,0	50,0	0,0	0,0	0,0	0,0	100,0
INJSJA	39,1	1,2	0,0	0,0	0,0	0,0	0,0	0,0	100,0	0,0	100,0
INRA	23,5	5,5	47,0	21,8	0,0	31,2	0,0	0,0	0,0	0,0	100,0
INRETS	24,4	3,2	13,3	0,0	0,0	13,3	0,0	0,0	0,0	73,3	100,0
INRIA	37,1	0,0	32,8	0,0	0,0	67,2	0,0	0,0	0,0	0,0	100,0
INSERM	40,6	4,2	35,1	9,4	21,7	33,8	0,0	0,0	0,0	0,0	100,0
La Poste	15,6	5,2	18,6	5,5	0,0	33,4	23,3	0,0	0,0	19,2	100,0
Météo-France	9,9	5,0	57,6	0,0	0,0	19,7	22,7	0,0	0,0	0,0	100,0
Office PTT en Polynésie	12,0	4,1	0,0	0,0	0,0	0,0	0,0	0,0	0,0	100,0	100,0
ONAC	9,8	6,5	28,7	0,0	0,0	7,8	47,3	0,0	16,3	0,0	100,0
ONF	18,2	1,7	22,4	0,0	0,0	10,4	14,9	0,0	6,9	45,4	100,0
ONIC	18,2	0,7	16,7	15,9	0,0	51,4	15,9	0,0	0,0	0,0	100,0
ORSTORM IRD	35,7	3,3	28,1	0,0	1,7	24,7	45,5	0,0	0,0	0,0	100,0
Total	22,7	5,2	16,3	3,1	2,7	15,5	15,9	12,3	19,5	14,7	100,0

* Abstentions en pourcentage des inscrits ** Blancs et nuls en pourcentage des votants

Tableau X.167 Elections aux Commissions paritaires nationales 1993-95 - Taux de participation et % des suffrages exprimés (Cadre C-D)

Ministères	Abst.*	Blc nuls**	CFDT	CFTC	CGC	CGT	FO	FSU	UNSA	Divers	Total SE
Affaires étrangères	42,0	1,9	8,9	0,0	0,0	7,0	14,1	0,0	0,0	70,0	100,0
Affaires sociales	43,0	3,7	27,5	12,1	0,0	23,5	22,7	0,0	13,1	1,0	100,0
Agriculture	23,5	3,5	18,4	0,0	0,0	18,6	22,6	15,8	20,0	4,5	100,0
Anciens combattants	21,1	3,3	20,6	0,0	0,0	23,5	45,1	0,0	10,8	0,0	100,0
Coopération	44,4	5,0	42,7	0,0	0,0	7,3	50,0	0,0	0,0	0,0	100,0
Culture	49,5	5,8	10,2	0,8	0,0	38,2	24,9	8,0	17,8	0,0	100,0
Défense	27,2	2,8	18,8	10,9	0,0	11,9	45,5	0,0	12,9	0,0	100,0
DOM-TOM	31,2	2,4	31,5	0,0	0,0	0,0	38,0	0,0	0,0	30,5	100,0
Economie et finances	16,1	3,3	18,3	4,7	0,0	23,4	25,2	0,0	4,2	24,2	100,0
Education Administratifs	21,9	8,2	7,6	0,8	0,4	22,0	13,0	10,4	43,9	1,9	100,0
Education Enseignants	-	-	-	-	-	-	-	-	-	-	-
Equipement	16,3	5,3	16,2	1,1	0,0	52,3	28,3	0,0	2,0	0,1	100,0
Industrie Postes	47,0	4,3	25,6	0,0	0,0	20,2	8,3	0,0	12,6	33,3	100,0
Intérieur (Police)	25,8	3,0	1,3	0,6	4,1	1,4	3,6	0,0	40,2	48,9	100,0
Intérieur (Autres)	25,8	5,9	27,6	4,1	0,0	4,9	41,0	0,0	3,0	19,4	100,0
Jeunesse et sports	-	-	-	-	-	-	-	-	-	-	-
Justice	24,9	7,1	13,4	0,5	0,8	14,1	22,6	0,7	40,5	7,4	100,0
Mer	16,2	4,2	9,3	3,4	0,0	34,3	22,2	0,0	30,9	0,0	100,0
Premier ministre	57,8	-10,9	16,9	0,0	0,0	14,9	37,9	0,0	8,6	21,7	100,0
Transports	20,0	4,6	33,1	0,2	0,0	19,1	39,2	0,0	0,0	8,4	100,0
CDC	41,0	0,9	20,4	4,9	0,0	32,2	9,6	0,0	27,6	5,3	100,0
CEMAGREF	-	-	-	-	-	-	-	-	-	-	-
CNCA	41,4	1,8	38,1	5,4	0,0	45,8	5,4	0,0	0,0	5,4	100,0
CNMSS	32,5	2,1	50,7	0,0	0,0	0,0	18,4	0,0	0,0	30,8	100,0
CNRS	58,0	10,7	21,5	0,0	17,8	27,8	22,7	0,0	10,2	0,0	100,0
ENA	22,7	7,4	28,6	0,0	0,0	0,0	0,0	0,0	0,0	71,4	100,0
ENM	14,1	9,1	44,0	0,0	0,0	0,0	8,0	0,0	48,0	0,0	100,0
France-télécom	16,3	7,0	10,2	3,8	0,0	52,6	12,8	0,0	0,0	20,6	100,0
IFREMER	32,0	17,6	0,0	0,0	0,0	0,0	100,0	0,0	0,0	0,0	100,0
IGN	40,2	10,3	100,0	0,0	0,0	0,0	0,0	0,0	0,0	0,0	100,0
INED	32,0	17,6	50,0	0,0	0,0	50,0	0,0	0,0	0,0	0,0	100,0
INJSJA	-	-	-	-	-	-	-	-	-	-	-
INRA	28,5	9,7	44,6	11,9	0,0	43,5	0,0	0,0	0,0	0,0	100,0
INRETS	32,0	5,9	50,0	0,0	0,0	50,0	0,0	0,0	0,0	0,0	100,0
INRIA	-	-	-	-	-	-	-	-	-	-	-
INSERM	51,7	7,6	31,7	37,8	30,4	0,0	0,0	0,0	0,0	0,0	100,0
La Poste	17,0	6,2	14,2	4,6	0,0	46,2	18,6	0,0	0,0	16,5	100,0
Météo-France	-	-	-	-	-	-	-	-	-	-	-
Office PTT en Polynésie	21,9	2,4	0,0	0,0	0,0	0,0	0,0	0,0	0,0	100,0	100,0
ONAC	11,1	3,7	24,4	0,0	0,0	21,2	35,7	0,0	18,7	0,0	100,0
ONF	28,0	2,3	45,8	0,0	0,0	18,6	18,8	0,0	6,1	10,8	100,0
ONIC	22,7	4,7	0,0	23,4	0,0	53,2	23,4	0,0	0,0	0,0	100,0
ORSTORM IRD	39,1	9,4	43,8	0,0	0,0	10,4	45,8	0,0	0,0	0,0	100,0
Total	21,7	5,5	12,9	2,8	0,7	26,5	18,9	2,6	19,3	16,3	100,0

* Abstentions en pourcentage des inscrits ** Blancs et nuls en pourcentage des votants

Tableau X.168 Elections aux Commissions paritaires nationales 1993-95 - Taux de participation et % des suffrages exprimés (Ensemble des collèges)

Ministères	Abst.*	Blc nuls**	CFDT	CFTC	CGC	CGT	FO	FSU	UNSA	Divers	Total SE
Affaires étrangères	40,5	2,3	12,5	0,0	0,0	4,9	16,0	0,0	0,0	66,6	100,0
Affaires sociales	37,1	4,1	33,4	9,4	0,0	19,2	18,9	0,6	8,6	10,0	100,0
Agriculture	23,9	3,1	18,5	0,0	0,0	9,4	27,4	19,9	11,6	13,3	100,0
Anciens combattants	22,2	3,2	23,3	0,0	0,0	22,4	43,3	0,0	10,6	0,4	100,0
Coopération	40,2	3,1	44,3	0,0	0,0	9,4	41,1	0,0	0,0	5,3	100,0
Culture	42,8	4,4	19,6	2,7	3,6	27,7	17,2	6,6	19,4	3,1	100,0
Défense	26,3	2,6	21,1	10,8	5,6	10,7	36,8	0,0	14,0	1,1	100,0
DOM-TOM	26,0	2,7	24,8	0,0	0,0	0,0	27,9	0,0	0,0	47,3	100,0
Economie et finances	16,5	2,8	19,3	4,4	3,3	20,6	24,9	0,0	3,8	23,6	100,0
Education Administratifs	23,9	7,2	8,9	0,9	0,4	18,1	11,8	11,8	45,5	2,6	100,0
Education Enseignants	29,1	5,7	13,0	0,8	2,2	2,8	8,5	38,3	26,7	7,9	100,0
Equipement	18,2	4,9	16,6	1,0	0,1	42,7	30,7	0,0	2,0	7,0	100,0
Industrie Postes	41,8	2,6	17,5	0,7	0,6	10,0	8,5	0,0	5,1	57,5	100,0
Intérieur (Police)	25,6	2,8	1,3	0,7	5,2	1,3	3,5	0,0	34,7	53,3	100,0
Intérieur (Autres)	24,9	5,4	29,1	4,1	0,1	4,6	41,1	0,0	2,5	18,4	100,0
Jeunesse et sports	44,0	4,9	5,8	0,0	0,0	0,0	0,0	29,7	63,9	0,7	100,0
Justice	24,1	6,3	15,4	0,4	1,4	11,6	19,6	4,6	37,5	9,4	100,0
Mer	15,0	4,0	7,6	3,7	2,2	35,3	28,4	0,6	22,1	0,0	100,0
Premier ministre	52,0	-5,6	20,0	1,8	0,0	15,7	27,5	0,0	9,5	25,5	100,0
Transports	20,6	3,4	20,5	8,6	4,6	18,2	11,8	0,0	0,0	36,3	100,0
CDC	39,6	1,2	22,6	4,9	1,0	29,3	9,9	0,0	27,7	4,6	100,0
CEMAGREF	22,8	3,5	56,7	0,0	0,0	7,3	18,0	0,0	18,0	0,0	100,0
CNCA	37,3	0,8	43,8	4,2	0,0	36,1	4,2	0,0	0,0	11,7	100,0
CNMSS	30,6	1,7	48,3	0,0	0,0	0,0	19,4	0,0	0,0	32,3	100,0
CNRS	45,1	5,5	30,5	0,0	21,3	16,8	8,4	2,2	20,8	0,0	100,0
ENA	18,9	11,6	28,9	0,0	0,0	0,0	0,0	0,0	0,0	71,1	100,0
ENM	12,2	7,7	36,7	0,0	0,0	0,0	6,7	0,0	56,7	0,0	100,0
France-télécom	15,0	5,0	18,2	5,5	0,9	32,7	16,1	0,0	0,0	26,7	100,0
IFREMER	32,1	6,1	60,7	0,0	0,0	0,0	39,3	0,0	0,0	0,0	100,0
IGN	25,3	2,8	59,6	17,1	0,0	12,2	11,0	0,0	0,0	0,0	100,0
INED	28,5	12,2	50,0	0,0	0,0	50,0	0,0	0,0	0,0	0,0	100,0
INJSJA	39,2	2,1	0,0	0,0	0,0	0,0	0,0	0,0	100,0	0,0	100,0
INRA	27,1	6,4	48,9	19,3	0,0	31,7	0,0	0,0	0,0	0,0	100,0
INRETS	35,1	10,5	39,7	0,0	0,0	39,7	0,0	0,0	0,0	20,6	100,0
INRIA	42,9	1,0	29,3	0,0	0,0	33,2	0,0	0,0	0,0	37,5	100,0
INSERM	40,2	0,0	32,4	7,0	22,6	18,0	0,0	0,0	0,0	20,1	100,0
La Poste	15,9	5,5	17,4	5,4	0,8	37,5	21,8	0,0	0,0	17,0	100,0
Météo-France	10,9	4,9	54,8	0,0	0,0	17,1	28,2	0,0	0,0	0,0	100,0
Office PTT en Polynésie	19,1	2,9	0,0	0,0	0,0	0,0	0,0	0,0	0,0	100,0	100,0
ONAC	11,7	4,8	28,7	0,0	0,0	15,9	36,5	2,9	16,0	0,0	100,0
ONF	25,3	2,1	39,0	0,0	0,0	16,3	17,7	0,0	6,3	20,7	100,0
ONIC	23,5	4,3	4,9	21,0	0,0	53,0	21,0	0,0	0,0	0,0	100,0
ORSTORM IRD	38,7	3,4	40,3	0,0	1,3	14,0	44,3	0,0	0,0	0,0	100,0
Total	24,1	5,1	15,2	2,6	2,0	16,7	15,7	14,7	18,1	15,0	100,0

* Abstentions en pourcentage des inscrits ** Blancs et nuls en pourcentage des votants

Tableau X.169 Elections aux Commissions paritaires nationales 1994-96 - Suffrages absolus (Cadre A)

Ministères	Inscrits	Votants	CFDT	CFTC	CGC	CGT	FO	FSU	UNSA	Divers	Total SE
Affaires étrangères	1 053	643	135	0	0	0	116	0	0	386	637
Affaires sociales	5 310	3 802	1 365	140	0	343	405	0	161	1 262	3 676
Agriculture	10 595	7 673	1 034	0	0	78	1 658	2 610	155	1 952	7 487
Anciens combattants	206	173	46	0	0	26	64	0	19	9	164
Coopération	122	94	41	0	0	12	20	0	0	19	92
Culture	2 376	1 536	505	99	173	122	61	146	247	126	1 479
Défense	3 374	2 556	534	316	566	128	383	0	322	263	2 512
DOM-TOM	49	44	25	0	0	0	19	0	0	0	44
Economie et finances	36 803	29 033	5 612	915	4 104	3 637	6 462	0	388	7 228	28 346
Education Administratifs	20 948	14 358	2 110	198	0	713	958	1 572	7 432	823	13 806
Education Enseignants	433 559	300 497	34 947	1 439	2 595	11 616	16 310	146 452	41 560	32 132	287 051
Equipement	7 640	5 040	1 032	9	45	257	2 558	0	8	1 028	4 937
Industrie Postes	3 152	1 834	260	32	24	79	75	0	0	1 303	1 773
Intérieur (Police)	2 233	1 669	0	0	0	0	0	0	160	1 443	1 603
Intérieur (Autres)	5 505	4 033	1 436	186	0	183	1 320	0	0	757	3 882
Jeunesse et sports	2 876	1 612	88	0	0	0	0	454	997	10	1 549
Justice	3 972	3 308	612	0	82	319	460	443	1 076	144	3 136
Mer	233	195	7	7	38	58	55	9	14	0	188
Premier ministre	228	133	43	9	0	21	0	0	14	43	130
Transports	4 973	3 883	724	180	276	779	105	0	0	1 706	3 770
CDC	449	260	90	0	24	30	16	0	91	0	251
CEMAGREF	308	233	144	0	0	8	36	0	36	0	224
CNCA	186	126	55	7	0	23	7	0	0	35	127
CNMSS	0	0	0	0	0	0	0	0	0	0	0
CNRS	19 648	10 452	3 557	0	1 706	1 606	622	117	419	2 320	10 347
ENA	10	8	3	0	0	0	0	0	0	4	7
France-télécom	22 517	18 991	5 561	1 649	900	2 910	3 163	0	0	3 942	18 125
IFREMER	81	55	34	0	0	0	19	0	0	0	53
IGN	377	291	131	58	0	37	58	0	0	0	284
INED	85	58	25	0	0	25	0	0	0	0	50
INJSJA	185	124	0	0	0	0	13	0	103	0	116
INRA	3 625	2 603	1 318	564	0	601	0	0	0	0	2 483
INRETS	274	164	70	0	0	70	0	0	0	9	149
INRIA	441	246	69	0	0	60	0	0	0	114	243
INSERM	3 085	1 904	563	63	380	294	0	0	0	554	1 854
La Poste	23 324	20 777	5 243	1 667	1 715	3 629	5 829	0	0	1 808	19 891
Météo-France	919	802	376	0	0	92	296	0	0	0	764
Office des PTT en Polynésie	0	0	0	0	0	0	0	0	0	0	0
ONAC	145	125	54	0	0	0	34	33	0	0	121
ONF	118	96	21	0	0	0	26	0	4	40	91
ONIC	189	133	0	28	0	67	28	0	0	0	123
ORSTORM IRD	1 130	685	288	0	9	76	292	0	0	0	665
Total	622 303	440 249	68 158	7 566	12 637	27 899	41 468	151 836	53 206	59 460	422 230

Tableau X.170 Elections aux Commissions paritaires nationales 1994-96 - Suffrages absolus (Cadre B)

Ministères	Inscrits	Votants	CFDT	CFTC	CGC	CGT	FO	FSU	UNSA	Divers	Total SE
Affaires étrangères	948	623	134	0	0	3	131	0	0	342	610
Affaires sociales	6 225	4 195	1 562	387	0	806	792	85	205	56	3 893
Agriculture	5 994	4 858	1 202	0	0	432	2 007	312	492	233	4 678
Anciens combattants	502	353	121	0	0	69	126	0	30	0	346
Coopération	114	89	24	0	0	24	39	0	0	0	87
Culture	1 445	961	155	8	0	307	169	53	241	0	933
Défense	9 361	6 621	1 834	639	545	730	1 792	0	948	0	6 488
DOM-TOM	226	187	16	0	0	0	37	0	0	129	182
Economie et finances	52 996	45 463	9 135	2 090	863	9 223	11 468	0	2 126	9 474	44 379
Education Administratifs	31 655	22 731	2 501	159	62	1 469	1 903	4 307	10 543	902	21 846
Education Enseignants	337 809	239 003	23 862	2 348	8 071	3 375	15 192	88 640	75 617	9 363	226 468
Equipement	18 634	15 223	2 394	127	0	3 243	4 769	0	266	3 749	14 548
Industrie Postes	1 160	852	133	0	0	27	111	0	33	539	843
Intérieur (Police)	18 522	13 903	195	169	1 624	117	519	0	1 270	9 772	13 666
Intérieur (Autres)	6 693	5 379	1 394	142	0	486	2 147	0	0	1 007	5 176
Jeunesse et sports	0	0	0	0	0	0	0	0	0	0	0
Justice	11 732	9 272	1 773	11	205	853	731	1 229	2 337	1 787	8 926
Mer	651	571	30	20	0	213	215	0	71	0	549
Premier ministre	159	101	34	0	0	8	19	0	10	28	99
Transports	1 583	1 305	170	333	0	116	217	0	0	417	1 253
CDC	1 518	979	233	58	8	267	112	0	248	41	967
CEMAGREF	95	78	35	0	0	14	13	0	13	0	75
CNCA	128	83	46	0	0	36	0	0	0	0	82
CNMSS	237	183	73	0	0	0	41	0	0	68	182
CNRS	4 846	2 492	733	0	308	788	237	116	283	0	2 465
ENA	9	9	4	0	0	0	0	0	0	4	8
ENM	9	8	0	0	0	0	0	0	8	0	8
France-télécom	107 647	91 851	14 751	4 367	130	28 770	14 280	0	0	25 142	87 440
IFREMER	62	42	31	0	0	0	9	0	0	0	40
IGN	249	191	130	32	0	27	0	0	0	0	189
INED	27	23	11	0	0	11	0	0	0	0	22
INJSJA	151	103	0	0	0	12	0	0	85	0	97
INRA	2 211	1 691	751	348	0	499	0	0	0	0	1 598
INRETS	93	76	20	0	0	20	0	0	0	34	74
INRIA	97	61	20	0	0	41	0	0	0	0	61
INSERM	998	634	232	30	146	202	0	0	0	0	610
La Poste	121 130	102 286	18 005	5 361	25	32 404	22 567	0	0	18 604	96 966
Météo-France	1730	1 558	853	0	0	291	336	0	0	0	1 480
Office des PTT en Polynésie	83	73	0	0	0	0	0	0	0	70	70
ONAC	155	141	37	0	0	18	57	0	21	0	133
ONF	1 596	1 306	288	0	0	133	191	0	89	583	1 284
ONIC	170	139	23	22	0	71	22	0	0	0	138
ORSTORM IRD	286	184	50	0	3	44	81	0	0	0	178
Total	749 936	575 881	82 995	16 651	11 990	85 149	80 330	94 742	94 936	82 344	549 137

Tableau X.171 Elections aux Commissions paritaires nationales 1994-96 - Suffrages absolus (Cadre C-D)

Ministères	Inscrits	Votants	CFDT	CFTC	CGC	CGT	FO	FSU	UNSA	Divers	Total SE
Affaires étrangères	3 275	2 004	189	0	0	136	200	0	0	1 446	1 971
Affaires sociales	11 653	6 656	1 794	769	0	1 521	1 436	0	844	58	6 422
Agriculture	10 034	7 589	1 382	0	0	1 322	1 696	1 556	1 354	0	7 310
Anciens combattants	2 085	1 674	336	0	0	411	735	0	137	0	1 619
Coopération	340	254	107	0	0	23	114	0	0	0	244
Culture	5 463	2 667	308	26	0	998	571	382	234	0	2 519
Défense	19 779	14 413	2 648	1 538	0	1 718	6 332	0	1 823	0	14 059
DOM-TOM	292	223	70	0	0	0	50	0	0	100	220
Economie et finances	94 754	79 503	14 077	3 649	0	17 961	19 383	0	3 194	18 647	76 911
Education Administratifs	152 876	119 418	8 282	929	465	24 137	14 226	11 411	48 070	2 095	109 615
Education Enseignants	0	0	0	0	0	0	0	0	0	0	0
Equipement	63 073	52 804	8 119	553	0	26 148	14 132	0	989	63	50 004
Industrie Postes	2 601	1 379	338	0	0	267	110	0	166	439	1 320
Intérieur (Police)	97 636	72 488	880	457	2 862	988	2 494	0	28 492	34 286	70 459
Intérieur (Autres)	23 627	16 996	4 041	547	0	1 257	6 271	0	21	3 864	16 001
Jeunesse et sports	0	0	0	0	0	0	0	0	0	0	0
Justice	32 267	24 714	2 376	122	186	3 106	4 936	705	7 832	4 329	23 592
Mer	1 206	997	79	28	0	328	210	0	307	0	952
Premier ministre	816	357	70	0	0	59	149	0	34	85	397
Transports	1 349	1 079	341	2	0	197	403	0	0	86	1 029
CDC	3 559	2 101	424	103	0	671	199	0	575	111	2 083
CEMAGREF	0	0	0	0	0	0	0	0	0	0	0
CNCA	292	171	64	9	0	77	9	0	0	9	168
CNMSS	928	626	311	0	0	0	113	0	0	189	613
CNRS	1 352	472	109	0	71	84	96	0	99	0	459
ENA	97	79	24	0	0	0	0	0	0	47	71
ENM	60	51	34	0	0	0	0	0	13	0	47
France-télécom	18 204	15 243	1 452	541	0	7 450	1 815	0	0	2 914	14 172
IFREMER	25	17	0	0	0	0	14	0	0	0	14
IGN	97	58	52	0	0	0	0	0	0	0	52
INED	25	17	7	0	0	7	0	0	0	0	14
INJSJA	0	0	0	0	0	0	0	0	0	0	0
INRA	2 573	1 840	741	198	0	723	0	0	0	0	1 662
INRETS	28	19	1	0	0	1	0	0	0	16	18
INRIA	0	0	0	0	0	0	0	0	0	0	0
INSERM	520	255	98	74	65	0	0	0	0	0	237
La Poste	116 362	96 594	12 841	4 136	0	41 832	16 856	0	0	14 954	90 619
Météo-France	0	0	0	0	0	0	0	0	0	0	0
Office des PTT en Polynésie	107	76	0	0	0	0	0	0	0	73	73
ONAC	929	823	189	0	0	167	285	0	149	0	790
ONF	4 800	3 458	1 546	0	0	629	634	0	205	365	3 379
ONIC	278	215	0	48	0	109	48	0	0	0	205
ORSTORM IRD	87	53	21	0	0	5	22	0	0	0	48
Total	673 449	527 383	63 351	13 729	3 649	132 332	93 539	14 054	94 538	84 176	499 368

Tableau X.172 Elections aux Commissions paritaires nationales 1994-96 - Suffrages absolus (Ensemble des collèges)

Ministères	Inscrits	Votants	CFDT	CFTC	CGC	CGT	FO	FSU	UNSA	Divers	Total SE
Affaires étrangères	5 276	3 270	458	0	0	139	447	0	0	2 174	3 218
Affaires sociales	23 188	14 653	4 721	1 296	0	2 670	2 633	85	1 210	1 376	13 991
Agriculture	26 623	20 120	3 618	0	0	1 832	5 361	4 478	2 001	2 185	19 475
Anciens combattants	2 793	2 200	503	0	0	506	925	0	186	9	2 129
Coopération	576	437	172	0	0	59	173	0	0	19	423
Culture	9 284	5 164	968	133	173	1 427	801	581	722	126	4 931
Défense	32 514	23 590	5 016	2 493	1 111	2 576	8 507	0	3 093	263	23 059
DOM-TOM	567	454	111	0	0	0	106	0	0	229	446
Economie et finances	184 553	153 999	28 824	6 654	4 967	30 821	37 313	0	5 708	35 349	149 636
Education Administratifs	205 479	156 507	12 893	1 286	527	26 319	17 087	17 290	66 045	3 820	145 267
Education Enseignants	771 368	539 500	58 809	3 787	10 666	14 991	31 502	235 092	117 177	41 495	513 519
Equipement	89 347	73 067	11 545	689	45	29 648	21 459	0	1 263	4 840	69 489
Industrie Postes	6 913	4 065	731	32	24	373	296	0	199	2 281	3 936
Intérieur (Police)	118 391	88 060	1 075	626	4 486	1 105	3 013	0	29 922	45 501	85 728
Intérieur (Autres)	35 825	26 408	6 871	875	0	1 926	9 738	0	21	5 628	25 059
Jeunesse et sports	2 876	1 612	88	0	0	0	0	454	997	10	1 549
Justice	47 971	37 294	4 761	133	473	4 278	6 127	2 377	11 245	6 260	35 654
Mer	2 090	1 763	116	55	38	599	480	9	392	0	1 689
Premier ministre	1 203	591	147	9	0	88	168	0	58	156	626
Transports	7 905	6 267	1 235	515	276	1 092	725	0	0	2 209	6 052
CDC	5 526	3 340	747	161	32	968	327	0	914	152	3 301
CEMAGREF	403	311	179	0	0	22	49	0	49	0	299
CNCA	606	380	165	16	0	136	16	0	0	44	377
CNMSS	1 165	809	384	0	0	0	154	0	0	257	795
CNRS	25 846	13 416	4 399	0	2 085	2 478	955	233	801	2 320	13 271
ENA	116	96	31	0	0	0	0	0	0	55	86
ENM	69	59	34	0	0	0	0	0	21	0	55
France-télécom	148 368	126 085	21 764	6 557	1 030	39 130	19 258	0	0	31 998	119 737
IFREMER	168	114	65	0	0	0	42	0	0	0	107
IGN	723	540	313	90	0	64	58	0	0	0	525
INED	137	98	43	0	0	43	0	0	0	0	86
INJSJA	336	227	0	0	0	12	13	0	188	0	213
INRA	8 409	6 134	2 810	1 110	0	1 823	0	0	0	0	5 743
INRETS	395	259	91	0	0	91	0	0	0	59	241
INRIA	538	307	89	0	0	101	0	0	0	114	304
INSERM	4 603	2 793	893	167	591	496	0	0	0	554	2 701
La Poste	260 816	219 657	36 089	11 164	1 740	77 865	45 252	0	0	35 366	207 476
Météo-France	2 649	2 360	1 229	0	0	383	632	0	0	0	2 244
Office des PTT en Polynésie	190	149	0	0	0	0	0	0	0	143	143
ONAC	1 229	1 089	280	0	0	185	376	33	170	0	1 044
ONF	6 514	4 860	1 855	0	0	762	851	0	298	988	4 754
ONIC	637	487	23	98	0	247	98	0	0	0	466
ORSTORM IRD	1 503	922	359	0	12	125	395	0	0	0	891
Total	2 045 688	1 543 513	214 504	37 946	28 276	245 380	215 337	260 632	242 680	225 980	1 470 735

Tableau X.173 Elections aux Commissions paritaires nationales 1994-96 - Taux de participation et % des suffrages exprimés (Cadre A)

Ministères	Abst.*	Blc nuls**	CFDT	CFTC	CGC	CGT	FO	FSU	UNSA	Divers	Total SE
Affaires étrangères	38,9	0,9	21,2	0,0	0,0	0,0	18,2	0,0	0,0	60,6	100,0
Affaires sociales	28,4	3,3	37,1	3,8	0,0	9,3	11,0	0,0	4,4	34,3	100,0
Agriculture	27,6	2,4	13,8	0,0	0,0	1,0	22,1	34,9	2,1	26,1	100,0
Anciens combattants	16,0	5,2	28,0	0,0	0,0	15,9	39,0	0,0	11,6	5,5	100,0
Coopération	23,0	2,1	44,6	0,0	0,0	13,0	21,7	0,0	0,0	20,7	100,0
Culture	35,4	3,7	34,1	6,7	11,7	8,2	4,1	9,9	16,7	8,5	100,0
Défense	24,2	1,7	21,3	12,6	22,5	5,1	15,2	0,0	12,8	10,5	100,0
DOM-TOM	10,2	0,0	56,8	0,0	0,0	0,0	43,2	0,0	0,0	0,0	100,0
Economie et finances	21,1	2,4	19,8	3,2	14,5	12,8	22,8	0,0	1,4	25,5	100,0
Education Administratifs	31,5	3,8	15,3	1,4	0,0	5,2	6,9	11,4	53,8	6,0	100,0
Education Enseignants	30,7	4,5	12,2	0,5	0,9	4,0	5,7	51,0	14,5	11,2	100,0
Equipement	34,0	2,0	20,9	0,2	0,9	5,2	51,8	0,0	0,2	20,8	100,0
Industrie Postes	41,8	3,3	14,7	1,8	1,4	4,5	4,2	0,0	0,0	73,5	100,0
Intérieur (Police)	25,3	4,0	0,0	0,0	0,0	0,0	0,0	0,0	10,0	90,0	100,0
Intérieur (Autres)	26,7	3,7	37,0	4,8	0,0	4,7	34,0	0,0	0,0	19,5	100,0
Jeunesse et sports	43,9	3,9	5,7	0,0	0,0	0,0	0,0	29,3	64,4	0,6	100,0
Justice	16,7	5,2	19,5	0,0	2,6	10,2	14,7	14,1	34,3	4,6	100,0
Mer	16,3	3,6	3,7	3,7	20,2	30,9	29,3	4,8	7,4	0,0	100,0
Premier ministre	41,7	2,3	33,1	6,9	0,0	16,2	0,0	0,0	10,8	33,1	100,0
Transports	21,9	2,9	19,2	4,8	7,3	20,7	2,8	0,0	0,0	45,3	100,0
CDC	42,1	3,5	35,9	0,0	9,6	12,0	6,4	0,0	36,3	0,0	100,0
CEMAGREF	24,4	3,9	64,3	0,0	0,0	3,6	16,1	0,0	16,1	0,0	100,0
CNCA	32,3	-0,8	43,3	5,5	0,0	18,1	5,5	0,0	0,0	27,6	100,0
CNMSS	-	-	-	-	-	-	-	-	-	-	-
CNRS	46,8	1,0	34,4	0,0	16,5	15,5	6,0	1,1	4,0	22,4	100,0
ENA	20,0	12,5	42,9	0,0	0,0	0,0	0,0	0,0	0,0	57,1	100,0
ENM	-	-	-	-	-	-	-	-	-	-	-
France-télécom	15,7	4,6	30,7	9,1	5,0	16,1	17,5	0,0	0,0	21,7	100,0
IFREMER	32,1	3,6	64,2	0,0	0,0	0,0	35,8	0,0	0,0	0,0	100,0
IGN	22,8	2,4	46,1	20,4	0,0	13,0	20,4	0,0	0,0	0,0	100,0
INED	31,8	13,8	50,0	0,0	0,0	50,0	0,0	0,0	0,0	0,0	100,0
INJSJA	33,0	6,5	0,0	0,0	0,0	0,0	11,2	0,0	88,8	0,0	100,0
INRA	28,2	4,6	53,1	22,7	0,0	24,2	0,0	0,0	0,0	0,0	100,0
INRETS	40,1	9,1	47,0	0,0	0,0	47,0	0,0	0,0	0,0	6,0	100,0
INRIA	44,2	1,2	28,4	0,0	0,0	24,7	0,0	0,0	0,0	46,9	100,0
INSERM	38,3	2,6	30,4	3,4	20,5	15,9	0,0	0,0	0,0	29,9	100,0
La Poste	10,9	4,3	26,4	8,4	8,6	18,2	29,3	0,0	0,0	9,1	100,0
Météo-France	12,7	4,7	49,2	0,0	0,0	12,0	38,7	0,0	0,0	0,0	100,0
Office des PTT en Polynésie	-	-	-	-	-	-	-	-	-	-	-
ONAC	13,8	3,2	44,6	0,0	0,0	0,0	28,1	27,3	0,0	0,0	100,0
ONF	18,6	5,2	23,1	0,0	0,0	0,0	28,6	0,0	4,4	44,0	100,0
ONIC	29,6	7,5	0,0	22,8	0,0	54,5	22,8	0,0	0,0	0,0	100,0
ORSTORM IRD	39,4	2,9	43,3	0,0	1,4	11,4	43,9	0,0	0,0	0,0	100,0
Total	29,3	4,1	16,1	1,8	3,0	6,6	9,8	36,0	12,6	14,1	100,0

* Abstentions en pourcentage des inscrits ** Blancs et nuls en pourcentage des votants

Tableau X.174 Elections aux Commissions paritaires nationales 1994-96 - Taux de participation et % des suffrages exprimés (Cadre B)

Ministères	Abst.*	Blc nuls**	CFDT	CFTC	CGC	CGT	FO	FSU	UNSA	Divers	Total SE
Affaires étrangères	34,3	2,1	22,0	0,0	0,0	0,5	21,5	0,0	0,0	56,1	100,0
Affaires sociales	32,6	7,2	40,1	9,9	0,0	20,7	20,3	2,2	5,3	1,4	100,0
Agriculture	19,0	3,7	25,7	0,0	0,0	9,2	42,9	6,7	10,5	5,0	100,0
Anciens combattants	29,7	2,0	35,0	0,0	0,0	19,9	36,4	0,0	8,7	0,0	100,0
Coopération	21,9	2,2	27,6	0,0	0,0	27,6	44,8	0,0	0,0	0,0	100,0
Culture	33,5	2,9	16,6	0,9	0,0	32,9	18,1	5,7	25,8	0,0	100,0
Défense	29,3	2,0	28,3	9,8	8,4	11,3	27,6	0,0	14,6	0,0	100,0
DOM-TOM	17,3	2,7	8,8	0,0	0,0	0,0	20,3	0,0	0,0	70,9	100,0
Economie et finances	14,2	2,4	20,6	4,7	1,9	20,8	25,8	0,0	4,8	21,3	100,0
Education Administratifs	28,2	3,9	11,4	0,7	0,3	6,7	8,7	19,7	48,3	4,1	100,0
Education Enseignants	29,2	5,2	10,5	1,0	3,6	1,5	6,7	39,1	33,4	4,1	100,0
Equipement	18,3	4,4	16,5	0,9	0,0	22,3	32,8	0,0	1,8	25,8	100,0
Industrie Postes	26,6	1,1	15,8	0,0	0,0	3,2	13,2	0,0	3,9	63,9	100,0
Intérieur (Police)	24,9	1,7	1,4	1,2	11,9	0,9	3,8	0,0	9,3	71,5	100,0
Intérieur (Autres)	19,6	3,8	26,9	2,7	0,0	9,4	41,5	0,0	0,0	19,5	100,0
Jeunesse et sports	-	-	-	-	-	-	-	-	-	-	-
Justice	21,0	3,7	19,9	0,1	2,3	9,6	8,2	13,8	26,2	20,0	100,0
Mer	12,3	3,9	5,5	3,6	0,0	38,8	39,2	0,0	12,9	0,0	100,0
Premier ministre	36,5	2,0	34,3	0,0	0,0	8,1	19,2	0,0	10,1	28,3	100,0
Transports	17,6	4,0	13,6	26,6	0,0	9,3	17,3	0,0	0,0	33,3	100,0
CDC	35,5	1,2	24,1	6,0	0,8	27,6	11,6	0,0	25,6	4,2	100,0
CEMAGREF	17,9	3,8	46,7	0,0	0,0	18,7	17,3	0,0	17,3	0,0	100,0
CNCA	35,2	1,2	56,1	0,0	0,0	43,9	0,0	0,0	0,0	0,0	100,0
CNMSS	22,8	0,5	40,1	0,0	0,0	0,0	22,5	0,0	0,0	37,4	100,0
CNRS	48,6	1,1	29,7	0,0	12,5	32,0	9,6	4,7	11,5	0,0	100,0
ENA	0,0	11,1	50,0	0,0	0,0	0,0	0,0	0,0	0,0	50,0	100,0
ENM	11,1	0,0	0,0	0,0	0,0	0,0	0,0	0,0	100,0	0,0	100,0
France-télécom	14,7	4,8	16,9	5,0	0,1	32,9	16,3	0,0	0,0	28,8	100,0
IFREMER	32,3	4,8	77,5	0,0	0,0	0,0	22,5	0,0	0,0	0,0	100,0
IGN	23,3	1,0	68,8	16,9	0,0	14,3	0,0	0,0	0,0	0,0	100,0
INED	14,8	4,3	50,0	0,0	0,0	50,0	0,0	0,0	0,0	0,0	100,0
INJSJA	31,8	5,8	0,0	0,0	0,0	12,4	0,0	0,0	87,6	0,0	100,0
INRA	23,5	5,5	47,0	21,8	0,0	31,2	0,0	0,0	0,0	0,0	100,0
INRETS	18,3	2,6	27,0	0,0	0,0	27,0	0,0	0,0	0,0	45,9	100,0
INRIA	37,1	0,0	32,8	0,0	0,0	67,2	0,0	0,0	0,0	0,0	100,0
INSERM	36,5	3,8	38,0	4,9	23,9	33,1	0,0	0,0	0,0	0,0	100,0
La Poste	15,6	5,2	18,6	5,5	0,0	33,4	23,3	0,0	0,0	19,2	100,0
Météo-France	9,9	5,0	57,6	0,0	0,0	19,7	22,7	0,0	0,0	0,0	100,0
Office des PTT en Polynésie	12,0	4,1	0,0	0,0	0,0	0,0	0,0	0,0	0,0	100,0	100,0
ONAC	9,0	5,7	27,8	0,0	0,0	13,5	42,9	0,0	15,8	0,0	100,0
ONF	18,2	1,7	22,4	0,0	0,0	10,4	14,9	0,0	6,9	45,4	100,0
ONIC	18,2	0,7	16,7	15,9	0,0	51,4	15,9	0,0	0,0	0,0	100,0
ORSTORM IRD	35,7	3,3	28,1	0,0	1,7	24,7	45,5	0,0	0,0	0,0	100,0
Total	23,2	4,6	15,1	3,0	2,2	15,5	14,6	17,3	17,3	15,0	100,0

* Abstentions en pourcentage des inscrits ** Blancs et nuls en pourcentage des votants

Tableau X.175 Elections aux Commissions paritaires nationales 1994-96 - Taux de participation et % des suffrages exprimés (Cadre C-D)

Ministères	Abst.*	Blc nuls**	CFDT	CFTC	CGC	CGT	FO	FSU	UNSA	Divers	Total SE
Affaires étrangères	38,8	1,6	9,6	0,0	0,0	6,9	10,1	0,0	0,0	73,4	100,0
Affaires sociales	42,9	3,5	27,9	12,0	0,0	23,7	22,4	0,0	13,1	0,9	100,0
Agriculture	24,4	3,7	18,9	0,0	0,0	18,1	23,2	21,3	18,5	0,0	100,0
Anciens combattants	19,7	3,3	20,8	0,0	0,0	25,4	45,4	0,0	8,5	0,0	100,0
Coopération	25,3	3,9	43,9	0,0	0,0	9,4	46,7	0,0	0,0	0,0	100,0
Culture	51,2	5,5	12,2	1,0	0,0	39,6	22,7	15,2	9,3	0,0	100,0
Défense	27,1	2,5	18,8	10,9	0,0	12,2	45,0	0,0	13,0	0,0	100,0
DOM-TOM	23,6	1,3	31,8	0,0	0,0	0,0	22,7	0,0	0,0	45,5	100,0
Economie et finances	16,1	3,3	18,3	4,7	0,0	23,4	25,2	0,0	4,2	24,2	100,0
Education Administratifs	21,9	8,2	7,6	0,8	0,4	22,0	13,0	10,4	43,9	1,9	100,0
Education Enseignants	-	-	-	-	-	-	-	-	-	-	-
Equipement	16,3	5,3	16,2	1,1	0,0	52,3	28,3	0,0	2,0	0,1	100,0
Industrie Postes	47,0	4,3	25,6	0,0	0,0	20,2	8,3	0,0	12,6	33,3	100,0
Intérieur (Police)	25,8	2,8	1,2	0,6	4,1	1,4	3,5	0,0	40,4	48,7	100,0
Intérieur (Autres)	28,1	5,9	25,3	3,4	0,0	7,9	39,2	0,0	0,1	24,1	100,0
Jeunesse et sports	-	-	-	-	-	-	-	-	-	-	-
Justice	23,4	4,5	10,1	0,5	0,8	13,2	20,9	3,0	33,2	18,3	100,0
Mer	17,3	4,5	8,3	2,9	0,0	34,5	22,1	0,0	32,2	0,0	100,0
Premier ministre	56,3	-11,2	17,6	0,0	0,0	14,9	37,5	0,0	8,6	21,4	100,0
Transports	20,0	4,6	33,1	0,2	0,0	19,1	39,2	0,0	0,0	8,4	100,0
CDC	41,0	0,9	20,4	4,9	0,0	32,2	9,6	0,0	27,6	5,3	100,0
CEMAGREF	-	-	-	-	-	-	-	-	-	-	-
CNCA	41,4	1,8	38,1	5,4	0,0	45,8	5,4	0,0	0,0	5,4	100,0
CNMSS	32,5	2,1	50,7	0,0	0,0	0,0	18,4	0,0	0,0	30,8	100,0
CNRS	65,1	2,8	23,7	0,0	15,5	18,3	20,9	0,0	21,6	0,0	100,0
ENA	18,6	10,1	33,8	0,0	0,0	0,0	0,0	0,0	0,0	66,2	100,0
ENM	15,0	7,8	72,3	0,0	0,0	0,0	0,0	0,0	27,7	0,0	100,0
France-télécom	16,3	7,0	10,2	3,8	0,0	52,6	12,8	0,0	0,0	20,6	100,0
IFREMER	32,0	17,6	0,0	0,0	0,0	0,0	100,0	0,0	0,0	0,0	100,0
IGN	40,2	10,3	100,0	0,0	0,0	0,0	0,0	0,0	0,0	0,0	100,0
INED	32,0	17,6	50,0	0,0	0,0	50,0	0,0	0,0	0,0	0,0	100,0
INJSJA	-	-	-	-	-	-	-	-	-	-	-
INRA	28,5	9,7	44,6	11,9	0,0	43,5	0,0	0,0	0,0	0,0	100,0
INRETS	32,1	5,3	5,6	0,0	0,0	5,6	0,0	0,0	0,0	88,9	100,0
INRIA	-	-	-	-	-	-	-	-	-	-	-
INSERM	51,0	7,1	41,4	31,2	27,4	0,0	0,0	0,0	0,0	0,0	100,0
La Poste	17,0	6,2	14,2	4,6	0,0	46,2	18,6	0,0	0,0	16,5	100,0
Météo-France	-	-	-	-	-	-	-	-	-	-	-
Office des PTT en Polynésie	29,0	3,9	0,0	0,0	0,0	0,0	0,0	0,0	0,0	100,0	100,0
ONAC	11,4	4,0	23,9	0,0	0,0	21,1	36,1	0,0	18,9	0,0	100,0
ONF	28,0	2,3	45,8	0,0	0,0	18,6	18,8	0,0	6,1	10,8	100,0
ONIC	22,7	4,7	0,0	23,4	0,0	53,2	23,4	0,0	0,0	0,0	100,0
ORSTORM IRD	39,1	9,4	43,8	0,0	0,0	10,4	45,8	0,0	0,0	0,0	100,0
Total	21,7	5,3	12,7	2,7	0,7	26,5	18,7	2,8	18,9	16,9	100,0

* Abstentions en pourcentage des inscrits ** Blancs et nuls en pourcentage des votants

Tableau X.176 Elections aux Commissions paritaires nationales 1994-96 - Taux de participation et % des suffrages exprimés (Ensemble des collèges)

Ministères	Abst.*	Blc nuls**	CFDT	CFTC	CGC	CGT	FO	FSU	UNSA	Divers	Total SE
Affaires étrangères	38,0	1,6	14,2	0,0	0,0	4,3	13,9	0,0	0,0	67,6	100,0
Affaires sociales	36,8	4,5	33,7	9,3	0,0	19,1	18,8	0,6	8,6	9,8	100,0
Agriculture	24,4	3,2	18,6	0,0	0,0	9,4	27,5	23,0	10,3	11,2	100,0
Anciens combattants	21,2	3,2	23,6	0,0	0,0	23,8	43,4	0,0	8,7	0,4	100,0
Coopération	24,1	3,2	40,7	0,0	0,0	13,9	40,9	0,0	0,0	4,5	100,0
Culture	44,4	4,5	19,6	2,7	3,5	28,9	16,2	11,8	14,6	2,6	100,0
Défense	27,4	2,3	21,8	10,8	4,8	11,2	36,9	0,0	13,4	1,1	100,0
DOM-TOM	19,9	1,8	24,9	0,0	0,0	0,0	23,8	0,0	0,0	51,3	100,0
Economie et finances	16,6	2,8	19,3	4,4	3,3	20,6	24,9	0,0	3,8	23,6	100,0
Education Administratifs	23,8	7,2	8,9	0,9	0,4	18,1	11,8	11,9	45,5	2,6	100,0
Education Enseignants	30,1	4,8	11,5	0,7	2,1	2,9	6,1	45,8	22,8	8,1	100,0
Equipement	18,2	4,9	16,6	1,0	0,1	42,7	30,9	0,0	1,8	7,0	100,0
Industrie Postes	41,2	3,2	18,6	0,8	0,6	9,5	7,5	0,0	5,1	58,0	100,0
Intérieur (Police)	25,6	2,6	1,3	0,7	5,2	1,3	3,5	0,0	34,9	53,1	100,0
Intérieur (Autres)	26,3	5,1	27,4	3,5	0,0	7,7	38,9	0,0	0,1	22,5	100,0
Jeunesse et sports	43,9	3,9	5,7	0,0	0,0	0,0	0,0	29,3	64,4	0,6	100,0
Justice	22,3	4,4	13,4	0,4	1,3	12,0	17,2	6,7	31,5	17,6	100,0
Mer	15,6	4,2	6,9	3,3	2,2	35,5	28,4	0,5	23,2	0,0	100,0
Premier ministre	50,9	-5,9	23,5	1,4	0,0	14,1	26,8	0,0	9,3	24,9	100,0
Transports	20,7	3,4	20,4	8,5	4,6	18,0	12,0	0,0	0,0	36,5	100,0
CDC	39,6	1,2	22,6	4,9	1,0	29,3	9,9	0,0	27,7	4,6	100,0
CEMAGREF	22,8	3,9	59,9	0,0	0,0	7,4	16,4	0,0	16,4	0,0	100,0
CNCA	37,3	0,8	43,8	4,2	0,0	36,1	4,2	0,0	0,0	11,7	100,0
CNMSS	30,6	1,7	48,3	0,0	0,0	0,0	19,4	0,0	0,0	32,3	100,0
CNRS	48,1	1,1	33,1	0,0	15,7	18,7	7,2	1,8	6,0	17,5	100,0
ENA	17,2	10,4	36,0	0,0	0,0	0,0	0,0	0,0	0,0	64,0	100,0
ENM	14,5	6,8	61,8	0,0	0,0	0,0	0,0	0,0	38,2	0,0	100,0
France-télécom	15,0	5,0	18,2	5,5	0,9	32,7	16,1	0,0	0,0	26,7	100,0
IFREMER	32,1	6,1	60,7	0,0	0,0	0,0	39,3	0,0	0,0	0,0	100,0
IGN	25,3	2,8	59,6	17,1	0,0	12,2	11,0	0,0	0,0	0,0	100,0
INED	28,5	12,2	50,0	0,0	0,0	50,0	0,0	0,0	0,0	0,0	100,0
INJSJA	32,4	6,2	0,0	0,0	0,0	5,6	6,1	0,0	88,3	0,0	100,0
INRA	27,1	6,4	48,9	19,3	0,0	31,7	0,0	0,0	0,0	0,0	100,0
INRETS	34,4	6,9	37,8	0,0	0,0	37,8	0,0	0,0	0,0	24,5	100,0
INRIA	42,9	1,0	29,3	0,0	0,0	33,2	0,0	0,0	0,0	37,5	100,0
INSERM	39,3	3,3	33,1	6,2	21,9	18,4	0,0	0,0	0,0	20,5	100,0
La Poste	15,8	5,5	17,4	5,4	0,8	37,5	21,8	0,0	0,0	17,0	100,0
Météo-France	10,9	4,9	54,8	0,0	0,0	17,1	28,2	0,0	0,0	0,0	100,0
Office des PTT en Polynésie	21,6	4,0	0,0	0,0	0,0	0,0	0,0	0,0	0,0	100,0	100,0
ONAC	11,4	4,1	26,8	0,0	0,0	17,7	36,0	3,2	16,3	0,0	100,0
ONF	25,4	2,2	39,0	0,0	0,0	16,0	17,9	0,0	6,3	20,8	100,0
ONIC	23,5	4,3	4,9	21,0	0,0	53,0	21,0	0,0	0,0	0,0	100,0
ORSTORM IRD	38,7	3,4	40,3	0,0	1,3	14,0	44,3	0,0	0,0	0,0	100,0
Total	24,5	4,7	14,6	2,6	1,9	16,7	14,6	17,7	16,5	15,4	100,0

* Abstentions en pourcentage des inscrits ** Blancs et nuls en pourcentage des votants

Tableau X.177 Elections aux Commissions paritaires nationales 1995-1997 - Suffrages absolus (Cadre A)

Ministères	Inscrits	Votants	CFDT	CFTC	CGC	CGT	FO	FSU	UNSA	Divers	Total SE
Affaires étrangères	1 059	647	130	0	0	0	122	0	9	380	641
Affaires sociales	5 574	3 960	1 413	186	0	416	366	0	203	1 248	3 832
Agriculture	10 804	7 761	1 106	0	0	131	1 681	2 611	155	1 903	7 587
Anciens combattants	202	170	46	0	0	26	64	0	19	8	163
Coopération	122	94	41	0	0	12	20	0	0	19	92
Culture	2 389	1 530	489	86	173	149	71	221	181	103	1 473
Défense	3 374	2 556	534	316	566	128	383	0	322	263	2 512
DOM-TOM	49	44	25	0	0	0	19	0	0	0	44
Economie et finances	37 022	30 764	5 949	1 071	3 519	4 302	6 156	0	622	8 319	29 938
Education Administratifs	22 215	15 431	2 220	201	0	846	867	1 716	8 099	865	14 814
Education Enseignants	427 825	297 107	34 517	1 439	2 566	11 527	16 072	144 968	37 578	34 913	283 580
Equipement	7 700	5 529	1 313	13	45	342	2 633	0	0	1 095	5 441
Industrie Postes	3 130	1 825	266	32	38	89	73	0	0	1 277	1 775
Intérieur (Police)	2 280	1 713	0	0	0	0	17	0	160	1 468	1 645
Intérieur (Autres)	5 505	4 033	1 436	186	0	183	1 320	0	0	757	3 882
Jeunesse et sports	3 094	1 708	102	0	0	0	0	389	1 156	0	1 647
Justice	4 022	3 350	622	0	85	319	455	452	1 090	145	3 168
Mer	156	145	0	0	26	51	48	9	7	0	141
Premier ministre	230	151	44	9	0	21	0	0	14	60	148
Transports	5 467	4 530	799	176	384	858	125	0	402	1 649	4 393
CDC	473	269	103	0	17	26	14	0	0	97	257
CEMAGREF	308	233	144	0	0	8	36	0	36	0	224
CNAM	0	0	0	0	0	0	0	0	0	0	0
CNCA	165	98	54	0	0	18	0	0	0	23	95
CNMSS	0	0	0	0	0	0	0	0	0	0	0
CNRS	19 648	10 452	3 557	0	1 706	1 606	622	117	419	2 320	10 347
ENA	10	8	3	0	0	0	0	0	0	4	7
ENM	0	0	0	0	0	0	0	0	0	0	0
France-télécom	25 039	20 363	5 998	1 667	1 041	2 673	3 048	0	0	5 241	19 668
IFREMER	81	55	34	0	0	0	19	0	0	0	53
IGN	403	279	148	46	0	32	46	0	0	0	272
INED	85	58	25	0	0	25	0	0	0	0	50
INJSJA	185	124	0	0	0	0	13	0	103	0	116
INRA	3 625	2 603	1 318	564	0	601	0	0	0	0	2 483
INRETS	274	164	70	0	0	70	0	0	0	9	149
INRIA	497	286	87	0	0	66	0	0	0	125	278
INSERM	3 085	1 904	563	63	380	294	0	0	0	554	1 854
La Poste	24 844	21 990	6 122	1 505	2 157	3 289	5 027	0	0	2 885	20 985
Météo-France	919	802	376	0	0	92	296	0	0	0	764
PTT-Polynésie	0	0	0	0	0	0	0	0	0	0	0
ONAC	259	216	95	0	0	9	68	33	0	0	205
ONF	118	96	21	0	0	0	26	0	4	40	91
ONIC	189	133	0	28	0	67	28	0	0	0	123
ORSTORM IRD	1 155	766	436	0	0	81	224	0	0	0	741
Total	623 581	443 947	70 206	7 588	12 703	28 357	39 959	150 516	50 579	65 770	425 678

Tableau X.178 Elections aux Commissions paritaires nationales 1995-1997 - Suffrages absolus (Cadre B)

Ministères	Inscrits	Votants	CFDT	CFTC	CGC	CGT	FO	FSU	UNSA	Divers	Total SE
Affaires étrangères	948	623	134	0	0	3	131	0	0	342	610
Affaires sociales	6 227	4 198	1 561	387	0	805	791	85	406	47	4 082
Agriculture	6 511	4 710	1 121	0	0	533	1 815	366	549	203	4 587
Anciens combattants	515	396	149	0	23	77	131	0	9	0	389
Coopération	114	89	24	0	0	24	39	0	0	0	87
Culture	1 735	1 186	199	8	0	448	157	228	117	0	1 157
Défense	9 360	6 622	1 834	615	563	741	1 792	0	948	0	6 493
DOM-TOM	226	187	16	0	0	0	37	0	0	129	182
Economie et finances	55 178	48 499	8 944	2 209	706	10 601	11 195	0	2 918	10 557	47 130
Education Administratifs	32 200	23 313	2 519	159	62	1 555	1 812	4 994	10 489	826	22 416
Education Enseignants	337 930	238 869	23 862	2 348	8 071	3 375	15 192	88 640	75 520	9 363	226 371
Equipement	20 111	16 393	2 754	231	0	3 675	4 754	0	259	4 061	15 734
Industrie Postes	1 476	1 065	174	0	0	129	88	0	29	635	1 055
Intérieur (Police)	18 522	13 903	195	169	1 624	117	519	0	1 270	9 772	13 666
Intérieur (Autres)	6 700	5 390	1 405	142	0	486	2 158	0	0	999	5 190
Jeunesse et sports	0	0	0	0	0	0	0	0	0	0	0
Justice	11 831	9 276	1 634	0	177	976	707	1 247	2 395	1 833	8 969
Mer	629	525	27	18	0	232	172	0	61	0	510
Premier ministre	159	101	34	0	0	8	19	0	10	28	99
Transports	1 679	1 504	226	362	0	149	337	0	0	380	1 454
CDC	1 748	1 209	292	39	13	318	132	0	0	377	1 171
CEMAGREF	95	78	35	0	0	14	13	0	13	0	75
CNAM	0	0	0	0	0	0	0	0	0	0	0
CNCA	119	62	35	0	0	26	0	0	0	0	61
CNMSS	227	185	78	0	0	0	39	0	0	66	183
CNRS	4 846	2 492	733	0	308	788	237	116	283	0	2 465
ENA	9	9	4	0	0	0	0	0	0	4	8
ENM	9	8	0	0	0	0	0	0	8	0	8
France-télécom	104 236	85 678	12 724	3 879	148	24 867	11 629	0	0	28 568	81 815
IFREMER	62	42	31	0	0	0	9	0	0	0	40
IGN	264	170	112	11	0	33	11	0	0	0	167
INED	27	23	11	0	0	11	0	0	0	0	22
INJSJA	151	103	0	0	0	12	0	0	85	0	97
INRA	2 211	1 691	751	348	0	499	0	0	0	0	1 598
INRETS	93	76	20	0	0	20	0	0	0	34	74
INRIA	112	89	33	0	0	55	0	0	0	0	88
INSERM	998	634	232	30	146	202	0	0	0	0	610
La Poste	115 383	99 185	16 481	4 552	0	29 190	19 113	0	0	24 413	93 749
Météo-France	1 730	1 558	853	0	0	291	336	0	0	0	1 480
PTT-Polynésie	83	73	0	0	0	0	0	0	0	70	70
ONAC	155	141	37	0	0	18	57	0	21	0	133
ONF	1 687	1 412	288	0	0	164	183	0	58	671	1 364
ONIC	170	139	23	22	0	71	22	0	0	0	138
ORSTORM IRD	309	204	69	0	0	64	66	0	0	0	199
Total	746 775	572 110	79 654	15 529	11 841	80 577	73 693	95 676	95 448	93 378	545 796

Tableau X.179 Elections aux Commissions paritaires nationales 1995-1997 - Suffrages absolus (Cadre C-D)

Ministères	Inscrits	Votants	CFDT	CFTC	CGC	CGT	FO	FSU	UNSA	Divers	Total SE
Affaires étrangères	3 211	1 939	203	0	0	121	181	0	515	891	1 911
Affaires sociales	11 609	6 596	2 009	725	0	1 750	1 277	0	545	62	6 368
Agriculture	10 351	7 440	1 391	0	0	1 386	1 651	1 480	1 277	0	7 185
Anciens combattants	2 074	1 578	348	0	0	382	663	0	137	0	1 530
Coopération	340	254	107	0	0	23	114	0	0	0	244
Culture	5 534	2 720	316	26	0	1 058	545	388	241	0	2 574
Défense	19 822	14 569	2 673	1 626	0	1 688	6 427	0	1 804	0	14 218
DOM-TOM	292	223	70	0	0	0	50	0	0	100	220
Economie et finances	91 394	78 717	12 513	3 407	0	18 666	18 108	0	4 817	18 204	75 715
Education Administratifs	151 322	118 011	8 776	807	465	23 901	13 543	13 222	44 867	2 630	108 211
Education Enseignants	0	0	0	0	0	0	0	0	0	0	0
Equipement	63 023	53 099	8 540	688	0	26 489	13 488	0	1 062	47	50 314
Industrie Postes	2 382	1 382	324	0	0	216	120	0	169	510	1 339
Intérieur (Police)	97 636	72 488	880	457	2 862	988	2 494	0	28 492	34 286	70 459
Intérieur (Autres)	23 627	16 996	4 041	547	0	1 257	6 271	0	21	3 864	16 001
Jeunesse et sports	0	0	0	0	0	0	0	0	0	0	0
Justice	33 029	25 781	2 241	120	170	3 477	4 851	705	9 032	4 073	24 669
Mer	953	769	49	22	0	327	142	0	198	0	738
Premier ministre	789	355	121	0	0	51	105	0	26	91	394
Transports	1 315	1 086	352	81	0	250	282	0	0	72	1 037
CDC	3 130	1 883	386	55	0	608	172	0	0	598	1 819
CEMAGREF	0	0	0	0	0	0	0	0	0	0	0
CNAM	0	0	0	0	0	0	0	0	0	0	0
CNCA	212	111	49	0	0	62	0	0	0	0	111
CNMSS	965	663	409	0	0	0	91	0	0	159	659
CNRS	1 352	472	109	0	71	84	96	0	99	0	459
ENA	97	79	24	0	0	0	0	0	0	47	71
ENM	60	51	34	0	0	0	0	0	13	0	47
France-télécom	14 739	11 924	966	327	0	5 549	1 330	0	0	2 994	11 166
IFREMER	25	17	0	0	0	0	14	0	0	0	14
IGN	91	59	49	0	0	6	0	0	0	0	55
INED	25	17	7	0	0	7	0	0	0	0	14
INJSJA	0	0	0	0	0	0	0	0	0	0	0
INRA	2 573	1 840	741	198	0	723	0	0	0	0	1 662
INRETS	28	19	1	0	0	1	0	0	0	16	18
INRIA	38	26	6	0	0	19	0	0	0	0	25
INSERM	520	255	98	74	65	0	0	0	0	0	237
La Poste	103 912	88 092	9 970	3 340	0	36 034	14 385	0	0	18 527	82 256
Météo-France	0	0	0	0	0	0	0	0	0	0	0
PTT-Polynésie	107	76	0	0	0	0	0	0	0	73	73
ONAC	957	851	199	0	0	178	304	0	137	0	818
ONF	4 585	3 477	1 331	0	0	564	499	0	137	803	3 334
ONIC	278	215	0	48	0	109	48	0	0	0	205
ORSTORM IRD	114	62	26	0	0	15	18	0	0	0	59
Total	652 511	514 192	59 359	12 548	3 633	125 989	87 269	15 795	93 589	88 047	486 229

Tableau X.180 Elections aux Commissions paritaires nationales 1995-1997 - Suffrages absolus (Ensemble des collèges)

Ministères	Inscrits	Votants	CFDT	CFTC	CGC	CGT	FO	FSU	UNSA	Divers	Total SE
Affaires étrangères	5 218	3 209	467	0	0	124	434	0	524	1 613	3 162
Affaires sociales	23 410	14 754	4 983	1 298	0	2 971	2 434	85	1 154	1 357	14 282
Agriculture	27 666	19 911	3 618	0	0	2 050	5 147	4 457	1 981	2 106	19 359
Anciens combattants	2 791	2 144	543	0	23	485	858	0	165	8	2 082
Coopération	576	437	172	0	0	59	173	0	0	19	423
Culture	9 658	5 436	1 004	120	173	1 655	773	837	539	103	5 204
Défense	32 556	23 747	5 041	2 557	1 129	2 557	8 602	0	3 074	263	23 223
DOM-TOM	567	454	111	0	0	0	106	0	0	229	446
Economie et finances	183 594	157 980	27 406	6 687	4 225	33 569	35 459	0	8 357	37 080	152 783
Education Administratifs	205 737	156 755	13 515	1 167	527	26 302	16 222	19 932	63 455	4 321	145 441
Education Enseignants	765 755	535 976	58 379	3 787	10 637	14 902	31 264	233 608	113 098	44 276	509 951
Equipement	90 834	75 021	12 607	932	45	30 506	20 875	0	1 321	5 203	71 489
Industrie Postes	6 988	4 272	764	32	38	434	281	0	198	2 422	4 169
Intérieur (Police)	118 438	88 104	1 075	626	4 486	1 105	3 030	0	29 922	45 526	85 770
Intérieur (Autres)	35 832	26 419	6 882	875	0	1 926	9 749	0	21	5 620	25 073
Jeunesse et sports	3 094	1 708	102	0	0	0	0	389	1 156	0	1 647
Justice	48 882	38 407	4 497	120	432	4 772	6 013	2 404	12 517	6 051	36 806
Mer	1 738	1 439	76	40	26	610	362	9	266	0	1 389
Premier ministre	1 178	607	199	9	0	80	124	0	50	179	641
Transports	8 461	7 120	1 377	619	384	1 257	744	0	402	2 101	6 884
CDC	5 351	3 361	781	94	30	952	318	0	0	1 072	3 247
CEMAGREF	403	311	179	0	0	22	49	0	49	0	299
CNAM	0	0	0	0	0	0	0	0	0	0	0
CNCA	496	271	138	0	0	106	0	0	0	23	267
CNMSS	1 192	848	487	0	0	0	130	0	0	225	842
CNRS	25 846	13 416	4 399	0	2 085	2 478	955	233	801	2 320	13 271
ENA	116	96	31	0	0	0	0	0	0	55	86
ENM	69	59	34	0	0	0	0	0	21	0	55
France-télécom	144 014	117 965	19 688	5 873	1 189	33 089	16 007	0	0	36 803	112 649
IFREMER	168	114	65	0	0	0	42	0	0	0	107
IGN	758	508	309	57	0	71	57	0	0	0	494
INED	137	98	43	0	0	43	0	0	0	0	86
INJSJA	336	227	0	0	0	12	13	0	188	0	213
INRA	8 409	6 134	2 810	1 110	0	1 823	0	0	0	0	5 743
INRETS	395	259	91	0	0	91	0	0	0	59	241
INRIA	647	401	126	0	0	140	0	0	0	125	391
INSERM	4 603	2 793	893	167	591	496	0	0	0	554	2 701
La Poste	244 139	209 267	32 573	9 397	2 157	68 513	38 525	0	0	45 825	196 990
Météo-France	2 649	2 360	1 229	0	0	383	632	0	0	0	2 244
PTT-Polynésie	190	149	0	0	0	0	0	0	0	143	143
ONAC	1 371	1 208	331	0	0	205	429	33	158	0	1 156
ONF	6 390	4 985	1 640	0	0	728	708	0	199	1 514	4 789
ONIC	637	487	23	98	0	247	98	0	0	0	466
ORSTORM IRD	1 578	1 032	531	0	0	160	308	0	0	0	999
Total	2 022 867	1 530 249	209 219	35 665	28 177	234 923	200 921	261 987	239 616	247 195	1 457 703

Tableau X.181 Elections aux Commissions paritaires nationales 1995-1997 - Taux de participation et % des suffrages exprimés (Cadre A)

Ministères	Abst.*	Blc nuls**	CFDT	CFTC	CGC	CGT	FO	FSU	UNSA	Divers	Total SE
Affaires étrangères	38,9	0,9	20,3	0,0	0,0	0,0	19,0	0,0	1,4	59,3	100,0
Affaires sociales	29,0	3,2	36,9	4,9	0,0	10,9	9,6	0,0	5,3	32,6	100,0
Agriculture	28,2	2,2	14,6	0,0	0,0	1,7	22,2	34,4	2,0	25,1	100,0
Anciens combattants	15,8	4,1	28,2	0,0	0,0	16,0	39,3	0,0	11,7	4,9	100,0
Coopération	23,0	2,1	44,6	0,0	0,0	13,0	21,7	0,0	0,0	20,7	100,0
Culture	36,0	3,7	33,2	5,8	11,7	10,1	4,8	15,0	12,3	7,0	100,0
Défense	24,2	1,7	21,3	12,6	22,5	5,1	15,2	0,0	12,8	10,5	100,0
DOM-TOM	10,2	0,0	56,8	0,0	0,0	0,0	43,2	0,0	0,0	0,0	100,0
Economie et finances	16,9	2,7	19,9	3,6	11,8	14,4	20,6	0,0	2,1	27,8	100,0
Education Administratifs	30,5	4,0	15,0	1,4	0,0	5,7	5,9	11,6	54,7	5,8	100,0
Education Enseignants	30,6	4,6	12,2	0,5	0,9	4,1	5,7	51,1	13,3	12,3	100,0
Equipement	28,2	1,6	24,1	0,2	0,8	6,3	48,4	0,0	0,0	20,1	100,0
Industrie Postes	41,7	2,7	15,0	1,8	2,1	5,0	4,1	0,0	0,0	71,9	100,0
Intérieur (Police)	24,9	4,0	0,0	0,0	0,0	0,0	1,0	0,0	9,7	89,2	100,0
Intérieur (Autres)	26,7	3,7	37,0	4,8	0,0	4,7	34,0	0,0	0,0	19,5	100,0
Jeunesse et sports	44,8	3,6	6,2	0,0	0,0	0,0	0,0	23,6	70,2	0,0	100,0
Justice	16,7	5,4	19,6	0,0	2,7	10,1	14,4	14,3	34,4	4,6	100,0
Mer	7,1	2,8	0,0	0,0	18,4	36,2	34,0	6,4	5,0	0,0	100,0
Premier ministre	34,3	2,0	29,7	6,1	0,0	14,2	0,0	0,0	9,5	40,5	100,0
Transports	17,1	3,0	18,2	4,0	8,7	19,5	2,8	0,0	9,2	37,5	100,0
CDC	43,1	4,5	40,1	0,0	6,6	10,1	5,4	0,0	0,0	37,7	100,0
CEMAGREF	24,4	3,9	64,3	0,0	0,0	3,6	16,1	0,0	16,1	0,0	100,0
CNAM	-	-	-	-	-	-	-	-	-	-	-
CNCA	40,6	3,1	56,8	0,0	0,0	18,9	0,0	0,0	0,0	24,2	100,0
CNMSS	-	-	-	-	-	-	-	-	-	-	-
CNRS	46,8	1,0	34,4	0,0	16,5	15,5	6,0	1,1	4,0	22,4	100,0
ENA	20,0	12,5	42,9	0,0	0,0	0,0	0,0	0,0	0,0	57,1	100,0
ENM	-	-	-	-	-	-	-	-	-	-	-
France-télécom	18,7	3,4	30,5	8,5	5,3	13,6	15,5	0,0	0,0	26,6	100,0
IFREMER	32,1	3,6	64,2	0,0	0,0	0,0	35,8	0,0	0,0	0,0	100,0
IGN	30,8	2,5	54,4	16,9	0,0	11,8	16,9	0,0	0,0	0,0	100,0
INED	31,8	13,8	50,0	0,0	0,0	50,0	0,0	0,0	0,0	0,0	100,0
INJSJA	33,0	6,5	0,0	0,0	0,0	0,0	11,2	0,0	88,8	0,0	100,0
INRA	28,2	4,6	53,1	22,7	0,0	24,2	0,0	0,0	0,0	0,0	100,0
INRETS	40,1	9,1	47,0	0,0	0,0	47,0	0,0	0,0	0,0	6,0	100,0
INRIA	42,5	2,8	31,3	0,0	0,0	23,7	0,0	0,0	0,0	45,0	100,0
INSERM	38,3	2,6	30,4	3,4	20,5	15,9	0,0	0,0	0,0	29,9	100,0
La Poste	11,5	4,6	29,2	7,2	10,3	15,7	24,0	0,0	0,0	13,7	100,0
Météo-France	12,7	4,7	49,2	0,0	0,0	12,0	38,7	0,0	0,0	0,0	100,0
PTT-Polynésie	-	-	-	-	-	-	-	-	-	-	-
ONAC	16,6	5,1	46,3	0,0	0,0	4,4	33,2	16,1	0,0	0,0	100,0
ONF	18,6	5,2	23,1	0,0	0,0	0,0	28,6	0,0	4,4	44,0	100,0
ONIC	29,6	7,5	0,0	22,8	0,0	54,5	22,8	0,0	0,0	0,0	100,0
ORSTORM IRD	33,7	3,3	58,8	0,0	0,0	10,9	30,2	0,0	0,0	0,0	100,0
Total	28,8	4,1	16,5	1,8	3,0	6,7	9,4	35,4	11,9	15,5	100,0

* Abstentions en pourcentage des inscrits ** Blancs et nuls en pourcentage des votants

Tableau X.182 Elections aux Commissions paritaires nationales 1995-1997 - Taux de participation et % des suffrages exprimés (Cadre B)

Ministères	Abst.*	Blc nuls**	CFDT	CFTC	CGC	CGT	FO	FSU	UNSA	Divers	Total SE
Affaires étrangères	34,3	2,1	22,0	0,0	0,0	0,5	21,5	0,0	0,0	56,1	100,0
Affaires sociales	32,6	2,8	38,2	9,5	0,0	19,7	19,4	2,1	9,9	1,2	100,0
Agriculture	27,7	2,6	24,4	0,0	0,0	11,6	39,6	8,0	12,0	4,4	100,0
Anciens combattants	23,1	1,8	38,3	0,0	5,9	19,8	33,7	0,0	2,3	0,0	100,0
Coopération	21,9	2,2	27,6	0,0	0,0	27,6	44,8	0,0	0,0	0,0	100,0
Culture	31,6	2,4	17,2	0,7	0,0	38,7	13,6	19,7	10,1	0,0	100,0
Défense	29,3	1,9	28,2	9,5	8,7	11,4	27,6	0,0	14,6	0,0	100,0
DOM-TOM	17,3	2,7	8,8	0,0	0,0	0,0	20,3	0,0	0,0	70,9	100,0
Economie et finances	12,1	2,8	19,0	4,7	1,5	22,5	23,8	0,0	6,2	22,4	100,0
Education Administratifs	27,6	3,8	11,2	0,7	0,3	6,9	8,1	22,3	46,8	3,7	100,0
Education Enseignants	29,3	5,2	10,5	1,0	3,6	1,5	6,7	39,2	33,4	4,1	100,0
Equipement	18,5	4,0	17,5	1,5	0,0	23,4	30,2	0,0	1,6	25,8	100,0
Industrie Postes	27,8	0,9	16,5	0,0	0,0	12,2	8,3	0,0	2,7	60,2	100,0
Intérieur (Police)	24,9	1,7	1,4	1,2	11,9	0,9	3,8	0,0	9,3	71,5	100,0
Intérieur (Autres)	19,6	3,7	27,1	2,7	0,0	9,4	41,6	0,0	0,0	19,2	100,0
Jeunesse et sports	-	-	-	-	-	-	-	-	-	-	-
Justice	21,6	3,3	18,2	0,0	2,0	10,9	7,9	13,9	26,7	20,4	100,0
Mer	16,5	2,9	5,3	3,5	0,0	45,5	33,7	0,0	12,0	0,0	100,0
Premier ministre	36,5	2,0	34,3	0,0	0,0	8,1	19,2	0,0	10,1	28,3	100,0
Transports	10,4	3,3	15,5	24,9	0,0	10,2	23,2	0,0	0,0	26,1	100,0
CDC	30,8	3,1	24,9	3,3	1,1	27,2	11,3	0,0	0,0	32,2	100,0
CEMAGREF	17,9	3,8	46,7	0,0	0,0	18,7	17,3	0,0	17,3	0,0	100,0
CNAM	-	-	-	-	-	-	-	-	-	-	-
CNCA	47,9	1,6	57,4	0,0	0,0	42,6	0,0	0,0	0,0	0,0	100,0
CNMSS	18,5	1,1	42,6	0,0	0,0	0,0	21,3	0,0	0,0	36,1	100,0
CNRS	48,6	1,1	29,7	0,0	12,5	32,0	9,6	4,7	11,5	0,0	100,0
ENA	0,0	11,1	50,0	0,0	0,0	0,0	0,0	0,0	0,0	50,0	100,0
ENM	11,1	0,0	0,0	0,0	0,0	0,0	0,0	0,0	100,0	0,0	100,0
France-télécom	17,8	4,5	15,6	4,7	0,2	30,4	14,2	0,0	0,0	34,9	100,0
IFREMER	32,3	4,8	77,5	0,0	0,0	0,0	22,5	0,0	0,0	0,0	100,0
IGN	35,6	1,8	67,1	6,6	0,0	19,8	6,6	0,0	0,0	0,0	100,0
INED	14,8	4,3	50,0	0,0	0,0	50,0	0,0	0,0	0,0	0,0	100,0
INJSJA	31,8	5,8	0,0	0,0	0,0	12,4	0,0	0,0	87,6	0,0	100,0
INRA	23,5	5,5	47,0	21,8	0,0	31,2	0,0	0,0	0,0	0,0	100,0
INRETS	18,3	2,6	27,0	0,0	0,0	27,0	0,0	0,0	0,0	45,9	100,0
INRIA	20,5	1,1	37,5	0,0	0,0	62,5	0,0	0,0	0,0	0,0	100,0
INSERM	36,5	3,8	38,0	4,9	23,9	33,1	0,0	0,0	0,0	0,0	100,0
La Poste	14,0	5,5	17,6	4,9	0,0	31,1	20,4	0,0	0,0	26,0	100,0
Météo-France	9,9	5,0	57,6	0,0	0,0	19,7	22,7	0,0	0,0	0,0	100,0
PTT-Polynésie	12,0	4,1	0,0	0,0	0,0	0,0	0,0	0,0	0,0	100,0	100,0
ONAC	9,0	5,7	27,8	0,0	0,0	13,5	42,9	0,0	15,8	0,0	100,0
ONF	16,3	3,4	21,1	0,0	0,0	12,0	13,4	0,0	4,3	49,2	100,0
ONIC	18,2	0,7	16,7	15,9	0,0	51,4	15,9	0,0	0,0	0,0	100,0
ORSTORM IRD	34,0	2,5	34,7	0,0	0,0	32,2	33,2	0,0	0,0	0,0	100,0
Total	23,4	4,6	14,6	2,8	2,2	14,8	13,5	17,5	17,5	17,1	100,0

* Abstentions en pourcentage des inscrits ** Blancs et nuls en pourcentage des votants

Tableau X.183 Elections aux Commissions paritaires nationales 1995-1997 - Taux de participation et % des suffrages exprimés (Cadre C-D)

Ministères	Abst.*	Blc nuls**	CFDT	CFTC	CGC	CGT	FO	FSU	UNSA	Divers	Total SE
Affaires étrangères	39,6	1,4	10,6	0,0	0,0	6,3	9,5	0,0	26,9	46,6	100,0
Affaires sociales	43,2	3,5	31,5	11,4	0,0	27,5	20,1	0,0	8,6	1,0	100,0
Agriculture	28,1	3,4	19,4	0,0	0,0	19,3	23,0	20,6	17,8	0,0	100,0
Anciens combattants	23,9	3,0	22,7	0,0	0,0	25,0	43,3	0,0	9,0	0,0	100,0
Coopération	25,3	3,9	43,9	0,0	0,0	9,4	46,7	0,0	0,0	0,0	100,0
Culture	50,8	5,4	12,3	1,0	0,0	41,1	21,2	15,1	9,4	0,0	100,0
Défense	26,5	2,4	18,8	11,4	0,0	11,9	45,2	0,0	12,7	0,0	100,0
DOM-TOM	23,6	1,3	31,8	0,0	0,0	0,0	22,7	0,0	0,0	45,5	100,0
Economie et finances	13,9	3,8	16,5	4,5	0,0	24,7	23,9	0,0	6,4	24,0	100,0
Education Administratifs	22,0	8,3	8,1	0,7	0,4	22,1	12,5	12,2	41,5	2,4	100,0
Education Enseignants	-	-	-	-	-	-	-	-	-	-	-
Equipement	15,7	5,2	17,0	1,4	0,0	52,6	26,8	0,0	2,1	0,1	100,0
Industrie Postes	42,0	3,1	24,2	0,0	0,0	16,1	9,0	0,0	12,6	38,1	100,0
Intérieur (Police)	25,8	2,8	1,2	0,6	4,1	1,4	3,5	0,0	40,4	48,7	100,0
Intérieur (Autres)	28,1	5,9	25,3	3,4	0,0	7,9	39,2	0,0	0,1	24,1	100,0
Jeunesse et sports	-	-	-	-	-	-	-	-	-	-	-
Justice	21,9	4,3	9,1	0,5	0,7	14,1	19,7	2,9	36,6	16,5	100,0
Mer	19,3	4,0	6,6	3,0	0,0	44,3	19,2	0,0	26,8	0,0	100,0
Premier ministre	55,0	-11,0	30,7	0,0	0,0	12,9	26,6	0,0	6,6	23,1	100,0
Transports	17,4	4,5	33,9	7,8	0,0	24,1	27,2	0,0	0,0	6,9	100,0
CDC	39,8	3,4	21,2	3,0	0,0	33,4	9,5	0,0	0,0	32,9	100,0
CEMAGREF	-	-	-	-	-	-	-	-	-	-	-
CNAM	-	-	-	-	-	-	-	-	-	-	-
CNCA	47,6	0,0	44,1	0,0	0,0	55,9	0,0	0,0	0,0	0,0	100,0
CNMSS	31,3	0,6	62,1	0,0	0,0	0,0	13,8	0,0	0,0	24,1	100,0
CNRS	65,1	2,8	23,7	0,0	15,5	18,3	20,9	0,0	21,6	0,0	100,0
ENA	18,6	10,1	33,8	0,0	0,0	0,0	0,0	0,0	0,0	66,2	100,0
ENM	15,0	7,8	72,3	0,0	0,0	0,0	0,0	0,0	27,7	0,0	100,0
France-télécom	19,1	6,4	8,7	2,9	0,0	49,7	11,9	0,0	0,0	26,8	100,0
IFREMER	32,0	17,6	0,0	0,0	0,0	0,0	100,0	0,0	0,0	0,0	100,0
IGN	35,2	6,8	89,1	0,0	0,0	10,9	0,0	0,0	0,0	0,0	100,0
INED	32,0	17,6	50,0	0,0	0,0	50,0	0,0	0,0	0,0	0,0	100,0
INJSJA	-	-	-	-	-	-	-	-	-	-	-
INRA	28,5	9,7	44,6	11,9	0,0	43,5	0,0	0,0	0,0	0,0	100,0
INRETS	32,1	5,3	5,6	0,0	0,0	5,6	0,0	0,0	0,0	88,9	100,0
INRIA	31,6	3,8	24,0	0,0	0,0	76,0	0,0	0,0	0,0	0,0	100,0
INSERM	51,0	7,1	41,4	31,2	27,4	0,0	0,0	0,0	0,0	0,0	100,0
La Poste	15,2	6,6	12,1	4,1	0,0	43,8	17,5	0,0	0,0	22,5	100,0
Météo-France	-	-	-	-	-	-	-	-	-	-	-
PTT-Polynésie	29,0	3,9	0,0	0,0	0,0	0,0	0,0	0,0	0,0	100,0	100,0
ONAC	11,1	3,9	24,3	0,0	0,0	21,8	37,2	0,0	16,7	0,0	100,0
ONF	24,2	4,1	39,9	0,0	0,0	16,9	15,0	0,0	4,1	24,1	100,0
ONIC	22,7	4,7	0,0	23,4	0,0	53,2	23,4	0,0	0,0	0,0	100,0
ORSTORM IRD	45,6	4,8	44,1	0,0	0,0	25,4	30,5	0,0	0,0	0,0	100,0
Total	21,2	5,4	12,2	2,6	0,7	25,9	17,9	3,2	19,2	18,1	100,0

* Abstentions en pourcentage des inscrits ** Blancs et nuls en pourcentage des votants

Tableau X.184 Elections aux Commissions paritaires nationales 1995-1997 - Taux de participation et % des suffrages exprimés (Ensemble des collèges)

Ministères	Abst.*	Blc nuls**	CFDT	CFTC	CGC	CGT	FO	FSU	UNSA	Divers	Total SE
Affaires étrangères	38,5	1,5	14,8	0,0	0,0	3,9	13,7	0,0	16,6	51,0	100,0
Affaires sociales	37,0	3,2	34,9	9,1	0,0	20,8	17,0	0,6	8,1	9,5	100,0
Agriculture	28,0	2,8	18,7	0,0	0,0	10,6	26,6	23,0	10,2	10,9	100,0
Anciens combattants	23,2	2,9	26,1	0,0	1,1	23,3	41,2	0,0	7,9	0,4	100,0
Coopération	24,1	3,2	40,7	0,0	0,0	13,9	40,9	0,0	0,0	4,5	100,0
Culture	43,7	4,3	19,3	2,3	3,3	31,8	14,9	16,1	10,4	2,0	100,0
Défense	27,1	2,2	21,7	11,0	4,9	11,0	37,0	0,0	13,2	1,1	100,0
DOM-TOM	19,9	1,8	24,9	0,0	0,0	0,0	23,8	0,0	0,0	51,3	100,0
Economie et finances	14,0	3,3	17,9	4,4	2,8	22,0	23,2	0,0	5,5	24,3	100,0
Education Administratifs	23,8	7,2	9,3	0,8	0,4	18,1	11,2	13,7	43,6	3,0	100,0
Education Enseignants	30,0	4,9	11,4	0,7	2,1	2,9	6,1	45,8	22,2	8,7	100,0
Equipement	17,4	4,7	17,6	1,3	0,1	42,7	29,2	0,0	1,8	7,3	100,0
Industrie Postes	38,9	2,4	18,3	0,8	0,9	10,4	6,7	0,0	4,7	58,1	100,0
Intérieur (Police)	25,6	2,6	1,3	0,7	5,2	1,3	3,5	0,0	34,9	53,1	100,0
Intérieur (Autres)	26,3	5,1	27,4	3,5	0,0	7,7	38,9	0,0	0,1	22,4	100,0
Jeunesse et sports	44,8	3,6	6,2	0,0	0,0	0,0	0,0	23,6	70,2	0,0	100,0
Justice	21,4	4,2	12,2	0,3	1,2	13,0	16,3	6,5	34,0	16,4	100,0
Mer	17,2	3,5	5,5	2,9	1,9	43,9	26,1	0,6	19,2	0,0	100,0
Premier ministre	48,5	-5,6	31,0	1,4	0,0	12,5	19,3	0,0	7,8	27,9	100,0
Transports	15,8	3,3	20,0	9,0	5,6	18,3	10,8	0,0	5,8	30,5	100,0
CDC	37,2	3,4	24,1	2,9	0,9	29,3	9,8	0,0	0,0	33,0	100,0
CEMAGREF	22,8	3,9	59,9	0,0	0,0	7,4	16,4	0,0	16,4	0,0	100,0
CNAM	-	-	-	-	-	-	-	-	-	-	-
CNCA	45,4	1,5	51,7	0,0	0,0	39,7	0,0	0,0	0,0	8,6	100,0
CNMSS	28,9	0,7	57,8	0,0	0,0	0,0	15,4	0,0	0,0	26,7	100,0
CNRS	48,1	1,1	33,1	0,0	15,7	18,7	7,2	1,8	6,0	17,5	100,0
ENA	17,2	10,4	36,0	0,0	0,0	0,0	0,0	0,0	0,0	64,0	100,0
ENM	14,5	6,8	61,8	0,0	0,0	0,0	0,0	0,0	38,2	0,0	100,0
France-télécom	18,1	4,5	17,5	5,2	1,1	29,4	14,2	0,0	0,0	32,7	100,0
IFREMER	32,1	6,1	60,7	0,0	0,0	0,0	39,3	0,0	0,0	0,0	100,0
IGN	33,0	2,8	62,6	11,5	0,0	14,4	11,5	0,0	0,0	0,0	100,0
INED	28,5	12,2	50,0	0,0	0,0	50,0	0,0	0,0	0,0	0,0	100,0
INJSJA	32,4	6,2	0,0	0,0	0,0	5,6	6,1	0,0	88,3	0,0	100,0
INRA	27,1	6,4	48,9	19,3	0,0	31,7	0,0	0,0	0,0	0,0	100,0
INRETS	34,4	6,9	37,8	0,0	0,0	37,8	0,0	0,0	0,0	24,5	100,0
INRIA	38,0	2,5	32,2	0,0	0,0	35,8	0,0	0,0	0,0	32,0	100,0
INSERM	39,3	3,3	33,1	6,2	21,9	18,4	0,0	0,0	0,0	20,5	100,0
La Poste	14,3	5,9	16,5	4,8	1,1	34,8	19,6	0,0	0,0	23,3	100,0
Météo-France	10,9	4,9	54,8	0,0	0,0	17,1	28,2	0,0	0,0	0,0	100,0
PTT-Polynésie	21,6	4,0	0,0	0,0	0,0	0,0	0,0	0,0	0,0	100,0	100,0
ONAC	11,9	4,3	28,6	0,0	0,0	17,7	37,1	2,9	13,7	0,0	100,0
ONF	22,0	3,9	34,2	0,0	0,0	15,2	14,8	0,0	4,2	31,6	100,0
ONIC	23,5	4,3	4,9	21,0	0,0	53,0	21,0	0,0	0,0	0,0	100,0
ORSTORM IRD	34,6	3,2	53,2	0,0	0,0	16,0	30,8	0,0	0,0	0,0	100,0
Total	24,4	4,7	14,4	2,4	1,9	16,1	13,8	18,0	16,4	17,0	100,0

* Abstentions en pourcentage des inscrits ** Blancs et nuls en pourcentage des votants

Tableau X.185 Elections aux Commissions paritaires nationales 1996-1998 - Suffrages absolus (Cadre A)

Ministères	Inscrits	Votants	CFDT	CFTC	CGC	CGT	FO	FSU	UNSA	Divers	Total SE
Affaires étrangères	1 058	639	131	0	0	0	114	0	9	378	632
Affaires sociales	5 694	4 001	1 602	156	0	460	363	0	273	1 035	3 889
Agriculture	11 215	7 724	1 222	0	0	149	1 456	2 683	130	1 886	7 526
Anciens combattants	195	164	44	0	0	26	60	0	19	8	157
Coopération	122	94	41	0	0	12	20	0	0	19	92
Culture	2 445	1 582	478	110	191	159	67	251	181	86	1 523
Défense	3 359	2 563	534	323	566	128	397	0	299	276	2 523
DOM-TOM	49	44	25	0	0	0	19	0	0	0	44
Economie et finances	37 029	30 868	5 990	1 071	3 548	4 304	6 185	0	622	8 317	30 037
Education Administratifs	22 208	15 595	2 271	97	0	861	721	1 890	8 114	980	14 934
Education Enseignants	427 398	296 498	34 648	1 439	2 534	11 549	16 072	144 934	37 964	33 799	282 939
Equipement	7 700	5 529	1 313	13	45	342	2 633	0	0	1 095	5 441
Industrie Postes	3 358	1 923	343	32	38	89	73	0	0	1 293	1 868
Intérieur (Police)	2 263	1 752	0	0	0	0	158	0	199	1 318	1 675
Intérieur (Autres)	5 488	4 018	1 460	170	0	183	1 314	0	0	750	3 877
Jeunesse et sports	3 094	1 708	102	0	0	0	0	389	1 156	0	1 647
Justice	4 022	3 350	622	0	85	319	455	452	1 090	145	3 168
Mer	200	167	0	0	26	80	40	9	10	0	165
Premier ministre	220	147	65	9	0	15	0	0	9	46	144
Transports	5 466	4 529	799	176	384	858	125	0	402	1 648	4 392
CDC	466	287	97	0	17	26	14	0	0	123	277
CEMAGREF	308	233	144	0	0	8	36	0	36	0	224
CNCA	165	98	54	0	0	18	0	0	0	23	95
CNMSS	0	0	0	0	0	0	0	0	0	0	0
CNRS	19 648	10 452	3 557	0	1 706	1 606	622	117	419	2 320	10 347
ENA	10	8	3	0	0	0	0	0	0	4	7
ENM	0	0	0	0	0	0	0	0	0	0	0
France-télécom	25 039	20 363	5 998	1 667	1 041	2 673	3 048	0	0	5 241	19 668
IFREMER	73	40	20	0	0	0	16	0	0	0	36
IGN	411	275	147	45	0	34	45	0	0	0	271
INED	90	51	25	0	0	25	0	0	0	0	50
INJSJA	185	124	0	0	0	0	13	0	103	0	116
INRA	3 625	2 603	1 318	564	0	601	0	0	0	0	2 483
INRETS	274	164	70	0	0	70	0	0	0	9	149
INRIA	497	286	87	0	0	66	0	0	0	125	278
INSERM	3 157	1 952	553	65	431	280	0	557	0	0	1 886
La Poste	24 844	21 990	6 122	1 505	2 157	3 289	5 027	0	0	2 885	20 985
Météo-France	965	778	394	0	0	97	224	0	0	0	715
Office PTT en Polynésie	0	0	0	0	0	0	0	0	0	0	0
ONAC	259	216	95	0	0	9	68	33	0	0	205
ONF	118	96	21	0	0	0	26	0	4	40	91
ONIC	163	127	0	23	0	72	23	0	0	0	118
ORSTORM IRD	1 155	766	436	0	0	81	224	0	0	0	741
Total	624 035	443 804	70 831	7 465	12 769	28 489	39 658	151 315	51 039	63 849	425 415

Tableau X.186 Elections aux Commissions paritaires nationales 1996-1998 - Suffrages absolus (Cadre B)

Ministères	Inscrits	Votants	CFDT	CFTC	CGC	CGT	FO	FSU	UNSA	Divers	Total SE
Affaires étrangères	948	623	134	0	0	3	131	0	0	342	610
Affaires sociales	6 928	4 661	1 935	419	0	936	839	85	352	0	4 566
Agriculture	6 276	4 472	1 001	0	0	513	1 747	356	549	193	4 359
Anciens combattants	524	416	158	0	23	104	121	0	0	0	406
Coopération	114	89	24	0	0	24	39	0	0	0	87
Culture	1 735	1 186	199	8	0	448	157	228	117	0	1 157
Défense	9 360	6 622	1 834	615	563	741	1 792	0	948	0	6 493
DOM-TOM	238	202	16	0	0	0	44	0	0	135	195
Economie et finances	55 178	48 499	8 944	2 209	706	10 601	11 195	0	2 918	10 557	47 130
Education Administratifs	32 762	23 670	2 657	59	0	1 650	1 617	5 712	9 768	1 041	22 504
Education Enseignants	337 930	238 869	23 862	2 348	8 071	3 375	15 192	88 640	75 520	9 363	226 371
Equipement	20 045	16 194	2 828	313	0	3 729	4 559	0	341	4 061	15 831
Industrie Postes	1 476	1 065	174	0	0	129	88	0	29	635	1 055
Intérieur (Police)	17 997	13 299	172	230	3 095	145	475	0	885	7 839	12 841
Intérieur (Autres)	6 651	5 369	1 383	131	0	497	2 145	0	0	1 036	5 192
Jeunesse et sports	0	0	0	0	0	0	0	0	0	0	0
Justice	11 832	9 277	1 641	0	177	976	703	1 247	2 395	1 828	8 967
Mer	635	525	27	18	0	257	145	0	61	0	508
Premier ministre	159	101	34	0	0	8	19	0	10	28	99
Transports	1 678	1 504	229	362	0	149	337	0	0	375	1 452
CDC	1 748	1 209	292	39	13	318	132	0	0	377	1 171
CEMAGREF	95	78	35	0	0	14	13	0	13	0	75
CNCA	119	62	35	0	0	26	0	0	0	0	61
CNMSS	227	185	78	0	0	0	39	0	0	66	183
CNRS	4 846	2 492	733	0	308	788	237	116	283	0	2 465
ENA	12	12	6	0	0	0	0	0	0	5	11
ENM	9	8	0	0	0	0	0	0	8	0	8
France-télécom	104 236	85 678	12 724	3 879	148	24 867	11 629	0	0	28 568	81 815
IFREMER	58	39	29	0	0	0	9	0	0	0	38
IGN	264	170	112	11	0	33	11	0	0	0	167
INED	32	24	12	0	0	12	0	0	0	0	24
INJSJA	151	103	0	0	0	12	0	0	85	0	97
INRA	2 211	1 691	751	348	0	499	0	0	0	0	1 598
INRETS	93	76	20	0	0	20	0	0	0	34	74
INRIA	112	89	33	0	0	55	0	0	0	0	88
INSERM	1 003	642	128	88	166	237	0	0	0	0	619
La Poste	115 383	99 185	16 481	4 552	0	29 190	19 113	0	0	24 413	93 749
Météo-France	1 733	1 425	764	0	0	292	300	0	0	0	1 356
Office PTT en Polynésie	83	73	0	0	0	0	0	0	0	70	70
ONAC	162	144	50	0	0	24	54	0	10	0	138
ONF	1 687	1 412	288	0	0	164	183	0	58	671	1 364
ONIC	174	152	0	25	0	93	25	0	0	0	143
ORSTORM IRD	309	204	69	0	0	64	66	0	0	0	199
Total	747 213	571 796	79 892	15 654	13 270	80 993	73 156	96 384	94 350	91 637	545 336

Tableau X.187 Elections aux Commissions paritaires nationales 1996-1998 - Suffrages absolus (Cadre C-D)

Ministères	Inscrits	Votants	CFDT	CFTC	CGC	CGT	FO	FSU	UNSA	Divers	Total SE
Affaires étrangères	3 212	1 945	203	0	0	148	159	0	531	879	1 920
Affaires sociales	11 468	6 570	2 034	705	0	1 809	1 258	0	534	10	6 350
Agriculture	10 317	6 880	1 448	0	0	1 401	1 341	1 319	1 173	0	6 682
Anciens combattants	1 952	1 492	419	0	0	387	640	0	0	0	1 446
Coopération	340	254	107	0	0	23	114	0	0	0	244
Culture	6 807	3 527	373	57	0	1 389	605	545	266	89	3 324
Défense	19 822	14 569	2 673	1 626	0	1 688	6 427	0	1 804	0	14 218
DOM-TOM	289	225	70	0	0	0	50	0	0	102	222
Economie et finances	91 378	78 710	12 513	3 407	0	18 666	18 101	0	4 817	18 204	75 708
Education Administratifs	154 594	119 547	9 142	105	0	24 772	14 814	16 731	40 022	3 398	108 984
Education Enseignants	0	0	0	0	0	0	0	0	0	0	0
Equipement	59 086	48 716	7 827	678	0	24 440	11 917	0	1 067	208	46 137
Industrie Postes	2 247	1 335	318	0	0	185	120	0	166	510	1 299
Intérieur (Police)	97 772	76 668	1 093	609	20 007	1 246	3 414	0	23 325	23 793	73 487
Intérieur (Autres)	23 580	16 987	4 022	499	0	1 287	6 383	0	0	3 871	16 062
Jeunesse et sports	0	0	0	0	0	0	0	0	0	0	0
Justice	33 029	25 774	2 239	120	170	3 477	4 847	705	9 032	4 073	24 663
Mer	953	769	49	22	0	327	142	0	198	0	738
Premier ministre	785	441	124	0	0	67	95	0	15	120	421
Transports	1 315	1 086	352	81	0	250	282	0	0	72	1 037
CDC	3 130	1 883	386	55	0	608	172	0	0	598	1 819
CEMAGREF	0	0	0	0	0	0	0	0	0	0	0
CNCA	212	111	49	0	0	62	0	0	0	0	111
CNMSS	965	663	409	0	0	0	91	0	0	159	659
CNRS	1 352	472	109	0	71	84	96	0	99	0	459
ENA	97	75	24	0	0	0	0	0	0	44	68
ENM	60	51	34	0	0	0	0	0	13	0	47
France-télécom	14 739	11 924	966	327	0	5 549	1 330	0	0	2 994	11 166
IFREMER	6	2	0	0	0	0	2	0	0	0	2
IGN	81	60	38	0	0	21	0	0	0	0	59
INED	22	13	6	0	0	6	0	0	0	0	12
INJSJA	0	0	0	0	0	0	0	0	0	0	0
INRA	2 573	1 840	741	198	0	723	0	0	0	0	1 662
INRETS	28	19	1	0	0	1	0	0	0	16	18
INRIA	38	26	6	0	0	19	0	0	0	0	25
INSERM	482	246	29	50	63	80	0	0	0	0	222
La Poste	103 912	88 092	9 970	3 340	0	36 034	14 385	0	0	18 527	82 256
Météo-France	0	0	0	0	0	0	0	0	0	0	0
Office PTT en Polynésie	107	76	0	0	0	0	0	0	0	73	73
ONAC	865	734	219	0	0	179	287	0	0	0	685
ONF	4 593	3 467	1 344	0	0	579	494	0	95	803	3 315
ONIC	246	207	0	32	0	133	32	0	0	0	197
ORSTORM IRD	114	62	26	0	0	15	18	0	0	0	59
Total	652 568	515 518	59 363	11 911	20 311	125 655	87 616	19 300	83 157	78 543	485 856

Tableau X.188 Elections aux Commissions paritaires nationales 1996-1998 - Suffrages absolus (Ensemble des collèges)

Ministères	Inscrits	Votants	CFDT	CFTC	CGC	CGT	FO	FSU	UNSA	Divers	Total SE
Affaires étrangères	5 218	3 207	468	0	0	151	404	0	540	1 599	3 162
Affaires sociales	24 090	15 232	5 571	1 280	0	3 205	2 460	85	1 159	1 045	14 805
Agriculture	27 808	19 076	3 671	0	0	2 063	4 544	4 358	1 852	2 079	18 567
Anciens combattants	2 671	2 072	621	0	23	517	821	0	19	8	2 009
Coopération	576	437	172	0	0	59	173	0	0	19	423
Culture	10 987	6 295	1 050	175	191	1 996	829	1 024	564	175	6 004
Défense	32 541	23 754	5 041	2 564	1 129	2 557	8 616	0	3 051	276	23 234
DOM-TOM	576	471	111	0	0	0	113	0	0	237	461
Economie et finances	183 585	158 077	27 447	6 687	4 254	33 571	35 481	0	8 357	37 078	152 875
Education Administratifs	209 564	158 812	14 070	261	0	27 283	17 152	24 333	57 904	5 419	146 422
Education Enseignants	765 328	535 367	58 510	3 787	10 605	14 924	31 264	233 574	113 484	43 162	509 310
Equipement	86 831	70 439	11 968	1 004	45	28 511	19 109	0	1 408	5 364	67 409
Industrie Postes	7 081	4 323	835	32	38	403	281	0	195	2 438	4 222
Intérieur (Police)	118 032	91 719	1 265	839	23 102	1 391	4 047	0	24 409	32 950	88 003
Intérieur (Autres)	35 719	26 374	6 865	800	0	1 967	9 842	0	0	5 657	25 131
Jeunesse et sports	3 094	1 708	102	0	0	0	0	389	1 156	0	1 647
Justice	48 883	38 401	4 502	120	432	4 772	6 005	2 404	12 517	6 046	36 798
Mer	1 788	1 461	76	40	26	664	327	9	269	0	1 411
Premier ministre	1 164	689	223	9	0	90	114	0	34	194	664
Transports	8 459	7 119	1 380	619	384	1 257	744	0	402	2 095	6 881
CDC	5 344	3 379	775	94	30	952	318	0	0	1 098	3 267
CEMAGREF	403	311	179	0	0	22	49	0	49	0	299
CNCA	496	271	138	0	0	106	0	0	0	23	267
CNMSS	1 192	848	487	0	0	0	130	0	0	225	842
CNRS	25 846	13 416	4 399	0	2 085	2 478	955	233	801	2 320	13 271
ENA	119	95	33	0	0	0	0	0	0	53	86
ENM	69	59	34	0	0	0	0	0	21	0	55
France-télécom	144 014	117 965	19 688	5 873	1 189	33 089	16 007	0	0	36 803	112 649
IFREMER	137	81	49	0	0	0	27	0	0	0	76
IGN	756	505	297	56	0	88	56	0	0	0	497
INED	144	88	43	0	0	43	0	0	0	0	86
INJSJA	336	227	0	0	0	12	13	0	188	0	213
INRA	8 409	6 134	2 810	1 110	0	1 823	0	0	0	0	5 743
INRETS	395	259	91	0	0	91	0	0	0	59	241
INRIA	647	401	126	0	0	140	0	0	0	125	391
INSERM	4 642	2 840	710	203	660	597	0	557	0	0	2 727
La Poste	244 139	209 267	32 573	9 397	2 157	68 513	38 525	0	0	45 825	196 990
Météo-France	2 698	2 203	1 158	0	0	389	524	0	0	0	2 071
Office PTT en Polynésie	190	149	0	0	0	0	0	0	0	143	143
ONAC	1 286	1 094	364	0	0	212	409	33	10	0	1 028
ONF	6 398	4 975	1 653	0	0	743	703	0	157	1 514	4 770
ONIC	583	486	0	80	0	298	80	0	0	0	458
ORSTORM IRD	1 578	1 032	531	0	0	160	308	0	0	0	999
Total	2 023 816	1 531 118	210 086	35 030	46 350	235 137	200 430	266 999	228 546	234 029	1 456 607

Tableau X.189 Elections aux Commissions paritaires nationales 1996-1998 - Taux de participation et % des suffrages exprimés (Cadre A)

Ministères	Abst.*	Blc nuls**	CFDT	CFTC	CGC	CGT	FO	FSU	UNSA	Divers	Total SE
Affaires étrangères	39,6	1,1	20,7	0,0	0,0	0,0	18,0	0,0	1,4	59,8	100,0
Affaires sociales	29,7	2,8	41,2	4,0	0,0	11,8	9,3	0,0	7,0	26,6	100,0
Agriculture	31,1	2,6	16,2	0,0	0,0	2,0	19,3	35,6	1,7	25,1	100,0
Anciens combattants	15,9	4,3	28,0	0,0	0,0	16,6	38,2	0,0	12,1	5,1	100,0
Coopération	23,0	2,1	44,6	0,0	0,0	13,0	21,7	0,0	0,0	20,7	100,0
Culture	35,3	3,7	31,4	7,2	12,5	10,4	4,4	16,5	11,9	5,6	100,0
Défense	23,7	1,6	21,2	12,8	22,4	5,1	15,7	0,0	11,9	10,9	100,0
DOM-TOM	10,2	0,0	56,8	0,0	0,0	0,0	43,2	0,0	0,0	0,0	100,0
Economie et finances	16,6	2,7	19,9	3,6	11,8	14,3	20,6	0,0	2,1	27,7	100,0
Education Administratifs	29,8	4,2	15,2	0,6	0,0	5,8	4,8	12,7	54,3	6,6	100,0
Education Enseignants	30,6	4,6	12,2	0,5	0,9	4,1	5,7	51,2	13,4	11,9	100,0
Equipement	28,2	1,6	24,1	0,2	0,8	6,3	48,4	0,0	0,0	20,1	100,0
Industrie Postes	42,7	2,9	18,4	1,7	2,0	4,8	3,9	0,0	0,0	69,2	100,0
Intérieur (Police)	22,6	4,4	0,0	0,0	0,0	0,0	9,4	0,0	11,9	78,7	100,0
Intérieur (Autres)	26,8	3,5	37,7	4,4	0,0	4,7	33,9	0,0	0,0	19,3	100,0
Jeunesse et sports	44,8	3,6	6,2	0,0	0,0	0,0	0,0	23,6	70,2	0,0	100,0
Justice	16,7	5,4	19,6	0,0	2,7	10,1	14,4	14,3	34,4	4,6	100,0
Mer	16,5	1,2	0,0	0,0	15,8	48,5	24,2	5,5	6,1	0,0	100,0
Premier ministre	33,2	2,0	45,1	6,3	0,0	10,4	0,0	0,0	6,3	31,9	100,0
Transports	17,1	3,0	18,2	4,0	8,7	19,5	2,8	0,0	9,2	37,5	100,0
CDC	38,4	3,5	35,0	0,0	6,1	9,4	5,1	0,0	0,0	44,4	100,0
CEMAGREF	24,4	3,9	64,3	0,0	0,0	3,6	16,1	0,0	16,1	0,0	100,0
CNCA	40,6	3,1	56,8	0,0	0,0	18,9	0,0	0,0	0,0	24,2	100,0
CNMSS	-	-	-	-	-	-	-	-	-	-	-
CNRS	46,8	1,0	34,4	0,0	16,5	15,5	6,0	1,1	4,0	22,4	100,0
ENA	20,0	12,5	42,9	0,0	0,0	0,0	0,0	0,0	0,0	57,1	100,0
ENM	-	-	-	-	-	-	-	-	-	-	-
France-télécom	18,7	3,4	30,5	8,5	5,3	13,6	15,5	0,0	0,0	26,6	100,0
IFREMER	45,2	10,0	55,6	0,0	0,0	0,0	44,4	0,0	0,0	0,0	100,0
IGN	33,1	1,5	54,2	16,6	0,0	12,5	16,6	0,0	0,0	0,0	100,0
INED	43,3	2,0	50,0	0,0	0,0	50,0	0,0	0,0	0,0	0,0	100,0
INJSJA	33,0	6,5	0,0	0,0	0,0	0,0	11,2	0,0	88,8	0,0	100,0
INRA	28,2	4,6	53,1	22,7	0,0	24,2	0,0	0,0	0,0	0,0	100,0
INRETS	40,1	9,1	47,0	0,0	0,0	47,0	0,0	0,0	0,0	6,0	100,0
INRIA	42,5	2,8	31,3	0,0	0,0	23,7	0,0	0,0	0,0	45,0	100,0
INSERM	38,2	3,4	29,3	3,4	22,9	14,8	0,0	29,5	0,0	0,0	100,0
La Poste	11,5	4,6	29,2	7,2	10,3	15,7	24,0	0,0	0,0	13,7	100,0
Météo-France	19,4	8,1	55,1	0,0	0,0	13,6	31,3	0,0	0,0	0,0	100,0
Office PTT en Polynésie	-	-	-	-	-	-	-	-	-	-	-
ONAC	16,6	5,1	46,3	0,0	0,0	4,4	33,2	16,1	0,0	0,0	100,0
ONF	18,6	5,2	23,1	0,0	0,0	0,0	28,6	0,0	4,4	44,0	100,0
ONIC	22,1	7,1	0,0	19,5	0,0	61,0	19,5	0,0	0,0	0,0	100,0
ORSTORM IRD	33,7	3,3	58,8	0,0	0,0	10,9	30,2	0,0	0,0	0,0	100,0
Total	28,9	4,1	16,6	1,8	3,0	6,7	9,3	35,6	12,0	15,0	100,0

* Abstentions en pourcentage des inscrits ** Blancs et nuls en pourcentage des votants

Tableau X.190 Elections aux Commissions paritaires nationales 1996-1998 - Taux de participation et % des suffrages exprimés (Cadre B)

Ministères	Abst.*	Blc nuls**	CFDT	CFTC	CGC	CGT	FO	FSU	UNSA	Divers	Total SE
Affaires étrangères	34,3	2,1	22,0	0,0	0,0	0,5	21,5	0,0	0,0	56,1	100,0
Affaires sociales	32,7	2,0	42,4	9,2	0,0	20,5	18,4	1,9	7,7	0,0	100,0
Agriculture	28,7	2,5	23,0	0,0	0,0	11,8	40,1	8,2	12,6	4,4	100,0
Anciens combattants	20,6	2,4	38,9	0,0	5,7	25,6	29,8	0,0	0,0	0,0	100,0
Coopération	21,9	2,2	27,6	0,0	0,0	27,6	44,8	0,0	0,0	0,0	100,0
Culture	31,6	2,4	17,2	0,7	0,0	38,7	13,6	19,7	10,1	0,0	100,0
Défense	29,3	1,9	28,2	9,5	8,7	11,4	27,6	0,0	14,6	0,0	100,0
DOM-TOM	15,1	3,5	8,2	0,0	0,0	0,0	22,6	0,0	0,0	69,2	100,0
Economie et finances	12,1	2,8	19,0	4,7	1,5	22,5	23,8	0,0	6,2	22,4	100,0
Education Administratifs	27,8	4,9	11,8	0,3	0,0	7,3	7,2	25,4	43,4	4,6	100,0
Education Enseignants	29,3	5,2	10,5	1,0	3,6	1,5	6,7	39,2	33,4	4,1	100,0
Equipement	19,2	2,2	17,9	2,0	0,0	23,6	28,8	0,0	2,2	25,7	100,0
Industrie Postes	27,8	0,9	16,5	0,0	0,0	12,2	8,3	0,0	2,7	60,2	100,0
Intérieur (Police)	26,1	3,4	1,3	1,8	24,1	1,1	3,7	0,0	6,9	61,0	100,0
Intérieur (Autres)	19,3	3,3	26,6	2,5	0,0	9,6	41,3	0,0	0,0	20,0	100,0
Jeunesse et sports	-	-	-	-	-	-	-	-	-	-	-
Justice	21,6	3,3	18,3	0,0	2,0	10,9	7,8	13,9	26,7	20,4	100,0
Mer	17,3	3,2	5,3	3,5	0,0	50,6	28,5	0,0	12,0	0,0	100,0
Premier ministre	36,5	2,0	34,3	0,0	0,0	8,1	19,2	0,0	10,1	28,3	100,0
Transports	10,4	3,5	15,8	24,9	0,0	10,3	23,2	0,0	0,0	25,8	100,0
CDC	30,8	3,1	24,9	3,3	1,1	27,2	11,3	0,0	0,0	32,2	100,0
CEMAGREF	17,9	3,8	46,7	0,0	0,0	18,7	17,3	0,0	17,3	0,0	100,0
CNCA	47,9	1,6	57,4	0,0	0,0	42,6	0,0	0,0	0,0	0,0	100,0
CNMSS	18,5	1,1	42,6	0,0	0,0	0,0	21,3	0,0	0,0	36,1	100,0
CNRS	48,6	1,1	29,7	0,0	12,5	32,0	9,6	4,7	11,5	0,0	100,0
ENA	0,0	8,3	54,5	0,0	0,0	0,0	0,0	0,0	0,0	45,5	100,0
ENM	11,1	0,0	0,0	0,0	0,0	0,0	0,0	0,0	100,0	0,0	100,0
France-télécom	17,8	4,5	15,6	4,7	0,2	30,4	14,2	0,0	0,0	34,9	100,0
IFREMER	32,8	2,6	76,3	0,0	0,0	0,0	23,7	0,0	0,0	0,0	100,0
IGN	35,6	1,8	67,1	6,6	0,0	19,8	6,6	0,0	0,0	0,0	100,0
INED	25,0	0,0	50,0	0,0	0,0	50,0	0,0	0,0	0,0	0,0	100,0
INJSJA	31,8	5,8	0,0	0,0	0,0	12,4	0,0	0,0	87,6	0,0	100,0
INRA	23,5	5,5	47,0	21,8	0,0	31,2	0,0	0,0	0,0	0,0	100,0
INRETS	18,3	2,6	27,0	0,0	0,0	27,0	0,0	0,0	0,0	45,9	100,0
INRIA	20,5	1,1	37,5	0,0	0,0	62,5	0,0	0,0	0,0	0,0	100,0
INSERM	36,0	3,6	20,7	14,2	26,8	38,3	0,0	0,0	0,0	0,0	100,0
La Poste	14,0	5,5	17,6	4,9	0,0	31,1	20,4	0,0	0,0	26,0	100,0
Météo-France	17,8	4,8	56,3	0,0	0,0	21,5	22,1	0,0	0,0	0,0	100,0
Office PTT en Polynésie	12,0	4,1	0,0	0,0	0,0	0,0	0,0	0,0	0,0	100,0	100,0
ONAC	11,1	4,2	36,2	0,0	0,0	17,4	39,1	0,0	7,2	0,0	100,0
ONF	16,3	3,4	21,1	0,0	0,0	12,0	13,4	0,0	4,3	49,2	100,0
ONIC	12,6	5,9	0,0	17,5	0,0	65,0	17,5	0,0	0,0	0,0	100,0
ORSTORM IRD	34,0	2,5	34,7	0,0	0,0	32,2	33,2	0,0	0,0	0,0	100,0
Total	23,5	4,6	14,7	2,9	2,4	14,9	13,4	17,7	17,3	16,8	100,0

* Abstentions en pourcentage des inscrits ** Blancs et nuls en pourcentage des votants

Tableau X.191 Elections aux Commissions paritaires nationales 1996-1998 - Taux de participation et % des suffrages exprimés (Cadre C-D)

Ministères	Abst.*	Blc nuls**	CFDT	CFTC	CGC	CGT	FO	FSU	UNSA	Divers	Total SE
Affaires étrangères	39,4	1,3	10,6	0,0	0,0	7,7	8,3	0,0	27,7	45,8	100,0
Affaires sociales	42,7	3,3	32,0	11,1	0,0	28,5	19,8	0,0	8,4	0,2	100,0
Agriculture	33,3	2,9	21,7	0,0	0,0	21,0	20,1	19,7	17,6	0,0	100,0
Anciens combattants	23,6	3,1	29,0	0,0	0,0	26,8	44,3	0,0	0,0	0,0	100,0
Coopération	25,3	3,9	43,9	0,0	0,0	9,4	46,7	0,0	0,0	0,0	100,0
Culture	48,2	5,8	11,2	1,7	0,0	41,8	18,2	16,4	8,0	2,7	100,0
Défense	26,5	2,4	18,8	11,4	0,0	11,9	45,2	0,0	12,7	0,0	100,0
DOM-TOM	22,1	1,3	31,5	0,0	0,0	0,0	22,5	0,0	0,0	45,9	100,0
Economie et finances	13,9	3,8	16,5	4,5	0,0	24,7	23,9	0,0	6,4	24,0	100,0
Education Administratifs	22,7	8,8	8,4	0,1	0,0	22,7	13,6	15,4	36,7	3,1	100,0
Education Enseignants	-	-	-	-	-	-	-	-	-	-	-
Equipement	17,6	5,3	17,0	1,5	0,0	53,0	25,8	0,0	2,3	0,5	100,0
Industrie Postes	40,6	2,7	24,5	0,0	0,0	14,2	9,2	0,0	12,8	39,3	100,0
Intérieur (Police)	21,6	4,1	1,5	0,8	27,2	1,7	4,6	0,0	31,7	32,4	100,0
Intérieur (Autres)	28,0	5,4	25,0	3,1	0,0	8,0	39,7	0,0	0,0	24,1	100,0
Jeunesse et sports	-	-	-	-	-	-	-	-	-	-	-
Justice	22,0	4,3	9,1	0,5	0,7	14,1	19,7	2,9	36,6	16,5	100,0
Mer	19,3	4,0	6,6	3,0	0,0	44,3	19,2	0,0	26,8	0,0	100,0
Premier ministre	43,8	4,5	29,5	0,0	0,0	15,9	22,6	0,0	3,6	28,5	100,0
Transports	17,4	4,5	33,9	7,8	0,0	24,1	27,2	0,0	0,0	6,9	100,0
CDC	39,8	3,4	21,2	3,0	0,0	33,4	9,5	0,0	0,0	32,9	100,0
CEMAGREF	-	-	-	-	-	-	-	-	-	-	-
CNCA	47,6	0,0	44,1	0,0	0,0	55,9	0,0	0,0	0,0	0,0	100,0
CNMSS	31,3	0,6	62,1	0,0	0,0	0,0	13,8	0,0	0,0	24,1	100,0
CNRS	65,1	2,8	23,7	0,0	15,5	18,3	20,9	0,0	21,6	0,0	100,0
ENA	22,7	9,3	35,3	0,0	0,0	0,0	0,0	0,0	0,0	64,7	100,0
ENM	15,0	7,8	72,3	0,0	0,0	0,0	0,0	0,0	27,7	0,0	100,0
France-télécom	19,1	6,4	8,7	2,9	0,0	49,7	11,9	0,0	0,0	26,8	100,0
IFREMER	66,7	0,0	0,0	0,0	0,0	0,0	100,0	0,0	0,0	0,0	100,0
IGN	25,9	1,7	64,4	0,0	0,0	35,6	0,0	0,0	0,0	0,0	100,0
INED	40,9	7,7	50,0	0,0	0,0	50,0	0,0	0,0	0,0	0,0	100,0
INJSJA	-	-	-	-	-	-	-	-	-	-	-
INRA	28,5	9,7	44,6	11,9	0,0	43,5	0,0	0,0	0,0	0,0	100,0
INRETS	32,1	5,3	5,6	0,0	0,0	5,6	0,0	0,0	0,0	88,9	100,0
INRIA	31,6	3,8	24,0	0,0	0,0	76,0	0,0	0,0	0,0	0,0	100,0
INSERM	49,0	9,8	13,1	22,5	28,4	36,0	0,0	0,0	0,0	0,0	100,0
La Poste	15,2	6,6	12,1	4,1	0,0	43,8	17,5	0,0	0,0	22,5	100,0
Météo-France	-	-	-	-	-	-	-	-	-	-	-
Office PTT en Polynésie	29,0	3,9	0,0	0,0	0,0	0,0	0,0	0,0	0,0	100,0	100,0
ONAC	15,1	6,7	32,0	0,0	0,0	26,1	41,9	0,0	0,0	0,0	100,0
ONF	24,5	4,4	40,5	0,0	0,0	17,5	14,9	0,0	2,9	24,2	100,0
ONIC	15,9	4,8	0,0	16,2	0,0	67,5	16,2	0,0	0,0	0,0	100,0
ORSTORM IRD	45,6	4,8	44,1	0,0	0,0	25,4	30,5	0,0	0,0	0,0	100,0
Total	21,0	5,8	12,2	2,5	4,2	25,9	18,0	4,0	17,1	16,2	100,0

* Abstentions en pourcentage des inscrits ** Blancs et nuls en pourcentage des votants

Tableau X.192 Elections aux Commissions paritaires nationales 1996-1998 - Taux de participation et % des suffrages exprimés (Ensemble des collèges)

Ministères	Abst.*	Blc nuls**	CFDT	CFTC	CGC	CGT	FO	FSU	UNSA	Divers	Total SE
Affaires étrangères	38,5	1,4	14,8	0,0	0,0	4,8	12,8	0,0	17,1	50,6	100,0
Affaires sociales	36,8	2,8	37,6	8,6	0,0	21,6	16,6	0,6	7,8	7,1	100,0
Agriculture	31,4	2,7	19,8	0,0	0,0	11,1	24,5	23,5	10,0	11,2	100,0
Anciens combattants	22,4	3,0	30,9	0,0	1,1	25,7	40,9	0,0	0,9	0,4	100,0
Coopération	24,1	3,2	40,7	0,0	0,0	13,9	40,9	0,0	0,0	4,5	100,0
Culture	42,7	4,6	17,5	2,9	3,2	33,2	13,8	17,1	9,4	2,9	100,0
Défense	27,0	2,2	21,7	11,0	4,9	11,0	37,1	0,0	13,1	1,2	100,0
DOM-TOM	18,2	2,1	24,1	0,0	0,0	0,0	24,5	0,0	0,0	51,4	100,0
Economie et finances	13,9	3,3	18,0	4,4	2,8	22,0	23,2	0,0	5,5	24,3	100,0
Education Administratifs	24,2	7,8	9,6	0,2	0,0	18,6	11,7	16,6	39,5	3,7	100,0
Education Enseignants	30,0	4,9	11,5	0,7	2,1	2,9	6,1	45,9	22,3	8,5	100,0
Equipement	18,9	4,3	17,8	1,5	0,1	42,3	28,3	0,0	2,1	8,0	100,0
Industrie Postes	38,9	2,3	19,8	0,8	0,9	9,5	6,7	0,0	4,6	57,7	100,0
Intérieur (Police)	22,3	4,1	1,4	1,0	26,3	1,6	4,6	0,0	27,7	37,4	100,0
Intérieur (Autres)	26,2	4,7	27,3	3,2	0,0	7,8	39,2	0,0	0,0	22,5	100,0
Jeunesse et sports	44,8	3,6	6,2	0,0	0,0	0,0	0,0	23,6	70,2	0,0	100,0
Justice	21,4	4,2	12,2	0,3	1,2	13,0	16,3	6,5	34,0	16,4	100,0
Mer	18,3	3,4	5,4	2,8	1,8	47,1	23,2	0,6	19,1	0,0	100,0
Premier ministre	40,8	3,6	33,6	1,4	0,0	13,6	17,2	0,0	5,1	29,2	100,0
Transports	15,8	3,3	20,1	9,0	5,6	18,3	10,8	0,0	5,8	30,4	100,0
CDC	36,8	3,3	23,7	2,9	0,9	29,1	9,7	0,0	0,0	33,6	100,0
CEMAGREF	22,8	3,9	59,9	0,0	0,0	7,4	16,4	0,0	16,4	0,0	100,0
CNCA	45,4	1,5	51,7	0,0	0,0	39,7	0,0	0,0	0,0	8,6	100,0
CNMSS	28,9	0,7	57,8	0,0	0,0	0,0	15,4	0,0	0,0	26,7	100,0
CNRS	48,1	1,1	33,1	0,0	15,7	18,7	7,2	1,8	6,0	17,5	100,0
ENA	20,2	9,5	38,4	0,0	0,0	0,0	0,0	0,0	0,0	61,6	100,0
ENM	14,5	6,8	61,8	0,0	0,0	0,0	0,0	0,0	38,2	0,0	100,0
France-télécom	18,1	4,5	17,5	5,2	1,1	29,4	14,2	0,0	0,0	32,7	100,0
IFREMER	40,9	6,2	64,5	0,0	0,0	0,0	35,5	0,0	0,0	0,0	100,0
IGN	33,2	1,6	59,8	11,3	0,0	17,7	11,3	0,0	0,0	0,0	100,0
INED	38,9	2,3	50,0	0,0	0,0	50,0	0,0	0,0	0,0	0,0	100,0
INJSJA	32,4	6,2	0,0	0,0	0,0	5,6	6,1	0,0	88,3	0,0	100,0
INRA	27,1	6,4	48,9	19,3	0,0	31,7	0,0	0,0	0,0	0,0	100,0
INRETS	34,4	6,9	37,8	0,0	0,0	37,8	0,0	0,0	0,0	24,5	100,0
INRIA	38,0	2,5	32,2	0,0	0,0	35,8	0,0	0,0	0,0	32,0	100,0
INSERM	38,8	4,0	26,0	7,4	24,2	21,9	0,0	20,4	0,0	0,0	100,0
La Poste	14,3	5,9	16,5	4,8	1,1	34,8	19,6	0,0	0,0	23,3	100,0
Météo-France	18,3	6,0	55,9	0,0	0,0	18,8	25,3	0,0	0,0	0,0	100,0
Office PTT en Polynésie	21,6	4,0	0,0	0,0	0,0	0,0	0,0	0,0	0,0	100,0	100,0
ONAC	14,9	6,0	35,4	0,0	0,0	20,6	39,8	3,2	1,0	0,0	100,0
ONF	22,2	4,1	34,7	0,0	0,0	15,6	14,7	0,0	3,3	31,7	100,0
ONIC	16,6	5,8	0,0	17,5	0,0	65,1	17,5	0,0	0,0	0,0	100,0
ORSTORM IRD	34,6	3,2	53,2	0,0	0,0	16,0	30,8	0,0	0,0	0,0	100,0
Total	24,3	4,9	14,4	2,4	3,2	16,1	13,8	18,3	15,7	16,1	100,0

* Abstentions en pourcentage des inscrits ** Blancs et nuls en pourcentage des votants

Tableau X.193 Elections aux Commissions paritaires nationales 1997-1999 - Suffrages absolus (Cadre A)

Ministères	Inscrits	Votants	CFDT	CFTC	CGC	CGT	FO	FSU	UNSA	Divers	Total SE
Affaires étrangères	1 057	638	136	0	0	0	111	0	5	378	630
Affaires sociales	5 709	4 022	1 559	166	0	547	322	0	267	1 044	3 905
Agriculture	11 350	7 807	1 285	0	0	117	1 402	2 679	169	1 957	7 609
Anciens combattants	211	174	43	0	36	33	48	0	0	8	168
Coopération	122	94	41	0	0	12	20	0	0	19	92
Culture	2 556	1 707	529	92	191	175	50	385	123	86	1 631
Défense	3 193	2 339	521	207	495	85	355	0	430	207	2 300
DOM-TOM	71	59	29	0	0	0	18	0	0	12	59
Economie et finances	37 029	30 868	5 990	1 071	3 548	4 304	6 185	0	622	8 317	30 037
Education Administratifs	22 387	15 816	2 342	14	0	846	738	2 042	8 128	1 037	15 147
Education Enseignants	445 420	295 362	33 880	1 260	1 800	11 411	18 219	143 551	31 471	39 910	281 502
Equipement	7 711	5 537	1 304	13	45	342	2 650	0	0	1 095	5 449
Industrie Postes	3 358	1 923	343	32	38	89	73	0	0	1 293	1 868
Intérieur (Police)	2 263	1 752	0	0	0	0	158	0	199	1 318	1 675
Intérieur (Autres)	5 507	4 184	1 572	184	0	152	1 255	0	68	782	4 013
Jeunesse et Sports	3 096	1 731	148	0	0	0	0	389	1 133	0	1 670
Justice	4 025	3 463	664	0	92	424	371	402	1 145	162	3 260
Mer	200	167	0	0	26	80	40	9	10	0	165
Premier ministre	226	145	76	9	0	15	0	0	9	31	140
Transports	5 409	4 510	806	176	429	858	146	0	402	1 555	4 372
CDC	466	287	97	0	17	26	14	0	0	123	277
CEMAGREF	348	246	178	0	0	30	17	0	0	0	225
CNCA	165	98	54	0	0	18	0	0	0	23	95
CNMSS	0	0	0	0	0	0	0	0	0	0	0
CNRS	19 342	9 803	3 237	0	1 305	1 753	576	2 453	358	0	9 682
ENA	10	8	3	0	0	0	0	0	0	4	7
ENM	0	0	0	0	0	0	0	0	0	0	0
France-télécom	25 039	20 363	5 998	1 667	1 041	2 673	3 048	0	0	5 241	19 668
IFREMER	73	40	20	0	0	0	16	0	0	0	36
IGN	411	275	147	45	0	34	45	0	0	0	271
INED	90	51	25	0	0	25	0	0	0	0	50
INJSJA	170	97	0	0	0	0	0	0	90	0	90
INRA	3 648	2 497	1 195	568	0	671	0	0	0	0	2 434
INRETS	213	137	56	0	0	56	0	0	0	18	130
INRIA	497	286	87	0	0	66	0	0	0	125	278
INSERM	3 157	1 952	553	65	431	280	0	557	0	0	1 886
La Poste	24 844	21 990	6 122	1 505	2 157	3 289	5 027	0	0	2 885	20 985
Météo-France	1 008	815	362	0	0	116	185	0	92	0	755
ONAC	254	217	97	0	0	13	55	39	0	0	204
ONF	124	102	27	0	32	13	27	0	0	0	99
ONIC	163	127	0	23	0	72	23	0	0	0	118
ORSTORM IRD	1 155	766	436	0	0	81	224	0	0	0	741
Total	642 077	442 455	69 962	7 097	11 683	28 706	41 418	152 506	44 721	67 630	423 723

Tableau X.194 Elections aux Commissions paritaires nationales 1997-1999 - Suffrages absolus (Cadre B)

Ministères	Inscrits	Votants	CFDT	CFTC	CGC	CGT	FO	FSU	UNSA	Divers	Total SE
Affaires étrangères	948	598	127	0	0	0	112	0	272	71	582
Affaires sociales	6 926	4 662	1 934	419	0	935	838	85	357	0	4 568
Agriculture	6 299	4 550	1 005	0	0	493	1 755	367	627	193	4 440
Anciens combattants	518	413	167	0	23	92	118	0	0	0	400
Coopération	114	89	24	0	0	24	39	0	0	0	87
Culture	1 838	1 262	216	0	0	469	168	241	139	0	1 233
Défense	9 371	7 052	1 869	466	754	771	1 905	0	1 132	0	6 897
DOM-TOM	236	169	18	0	0	0	46	0	0	74	138
Economie et finances	55 178	48 499	8 944	2 209	706	10 601	11 195	0	2 918	10 557	47 130
Education Administratifs	32 749	23 664	2 638	51	0	1 645	1 624	5 712	9 772	1 041	22 483
Education Enseignants	335 360	237 485	23 677	2 186	1 396	3 519	18 661	96 599	64 905	16 146	227 089
Equipement	20 045	16 194	2 828	313	0	3 729	4 559	0	341	4 061	15 831
Industrie Postes	1 476	1 065	174	0	0	129	88	0	29	635	1 055
Intérieur (Police)	17 997	13 299	172	230	3 095	145	475	0	885	7 839	12 841
Intérieur (Autres)	7 216	5 874	1 634	159	0	573	2 141	0	125	1 016	5 648
Jeunesse et Sports	0	0	0	0	0	0	0	0	0	0	0
Justice	12 397	9 873	1 685	0	187	1 226	678	1 208	2 110	2 378	9 472
Mer	635	525	27	18	0	257	145	0	61	0	508
Premier ministre	169	118	54	0	0	9	15	0	7	32	117
Transports	1 678	1 504	229	362	0	149	337	0	0	375	1 452
CDC	1 748	1 209	292	39	13	318	132	0	0	377	1 171
CEMAGREF	107	89	50	0	0	17	17	0	0	0	84
CNCA	119	62	35	0	0	26	0	0	0	0	61
CNMSS	227	185	78	0	0	0	39	0	0	66	183
CNRS	4 672	2 499	668	0	257	907	272	75	261	0	2 440
ENA	12	12	6	0	0	0	0	0	0	5	11
ENM	9	8	0	0	0	0	0	0	8	0	8
France-télécom	104 236	85 678	12 724	3 879	148	24 867	11 629	0	0	28 568	81 815
IFREMER	58	39	29	0	0	0	9	0	0	0	38
IGN	266	177	120	11	0	33	11	0	0	0	175
INED	32	24	12	0	0	12	0	0	0	0	24
INJSJA	141	85	0	0	0	11	0	0	74	0	85
INRA	2 192	1 607	717	289	0	536	0	0	0	0	1 542
INRETS	90	63	12	0	0	12	0	0	0	38	62
INRIA	112	89	33	0	0	55	0	0	0	0	88
INSERM	1 003	642	128	88	166	237	0	0	0	0	619
La Poste	115 383	99 185	16 481	4 552	0	29 190	19 113	0	0	24 413	93 749
Météo-France	1 761	1 450	789	0	0	292	300	0	0	0	1 381
ONAC	166	143	60	0	0	22	57	0	0	0	139
ONF	1 687	1 412	288	0	0	164	183	0	58	671	1 364
ONIC	174	152	0	25	0	93	25	0	0	0	143
ORSTORM IRD	309	204	69	0	0	64	66	0	0	0	199
Total	745 654	571 909	80 013	15 296	6 745	81 622	76 752	104 287	84 081	98 556	547 352

Tableau X.195 Elections aux Commissions paritaires nationales 1997-1999 - Suffrages absolus (Cadre C-D)

Ministères	Inscrits	Votants	CFDT	CFTC	CGC	CGT	FO	FSU	UNSA	Divers	Total SE
Affaires étrangères	3 245	1 837	182	0	0	140	151	0	1 328	0	1 801
Affaires sociales	11 450	6 575	2 035	705	0	1 810	1 259	0	541	0	6 350
Agriculture	10 307	6 887	1 385	0	0	1 426	1 283	1 322	1 257	0	6 673
Anciens combattants	1 827	1 476	426	0	0	358	637	0	0	0	1 421
Coopération	340	254	107	0	0	23	114	0	0	0	244
Culture	5 385	2 948	288	56	0	1 138	476	463	227	126	2 774
Défense	18 597	13 975	2 608	1 270	93	1 779	5 907	0	1 899	0	13 556
DOM-TOM	221	147	22	0	0	0	78	0	0	22	122
Economie et finances	91 341	78 686	12 491	3 407	0	18 666	18 101	0	4 817	18 204	75 686
Education Administratifs	154 594	119 547	9 142	105	0	24 772	14 814	16 731	40 022	3 398	108 984
Education Enseignants	0	0	0	0	0	0	0	0	0	0	0
Equipement	59 086	48 716	7 827	678	0	24 440	11 917	0	1 067	208	46 137
Industrie Postes	2 247	1 335	318	0	0	185	120	0	166	510	1 299
Intérieur (Police)	97 772	76 668	1 093	609	20 007	1 246	3 414	0	23 325	23 793	73 487
Intérieur (Autres)	23 007	17 216	4 157	507	0	1 363	6 191	0	176	3 898	16 292
Jeunesse et Sports	0	0	0	0	0	0	0	0	0	0	0
Justice	33 739	26 212	2 179	95	189	3 771	4 993	667	8 391	4 662	24 947
Mer	953	769	49	22	0	327	142	0	198	0	738
Premier ministre	782	439	131	0	0	67	87	0	15	120	420
Transports	1 315	1 086	352	81	0	250	282	0	0	72	1 037
CDC	3 130	1 883	386	55	0	608	172	0	0	598	1 819
CEMAGREF	160	117	74	0	0	26	16	0	0	0	116
CNCA	212	111	49	0	0	62	0	0	0	0	111
CNMSS	965	663	409	0	0	0	91	0	0	159	659
CNRS	1 185	518	93	0	36	213	115	0	45	0	502
ENA	97	75	24	0	0	0	0	0	0	44	68
ENM	60	51	34	0	0	0	0	0	13	0	47
France-télécom	14 739	11 924	966	327	0	5 549	1 330	0	0	2 994	11 166
IFREMER	6	2	0	0	0	0	2	0	0	0	2
IGN	105	74	38	0	0	36	0	0	0	0	74
INED	22	13	6	0	0	6	0	0	0	0	12
INJSJA	0	0	0	0	0	0	0	0	0	0	0
INRA	2 279	1 596	607	240	0	669	0	0	0	0	1 516
INRETS	30	22	2	0	0	2	0	0	0	15	19
INRIA	38	26	6	0	0	19	0	0	0	0	25
INSERM	482	246	29	50	63	80	0	0	0	0	222
La Poste	103 912	88 092	9 970	3 340	0	36 034	14 385	0	0	18 527	82 256
Météo-France	0	0	0	0	0	0	0	0	0	0	0
ONAC	873	742	218	0	0	182	297	0	0	0	697
ONF	4 593	3 467	1 344	0	0	579	494	0	95	803	3 315
ONIC	246	207	0	32	0	133	32	0	0	0	197
ORSTORM IRD	114	62	26	0	0	15	18	0	0	0	59
Total	649 456	514 664	59 073	11 579	20 388	125 974	86 918	19 183	83 582	78 153	484 850

Tableau X.196 Elections aux Commissions paritaires nationales 1997-1999 - Suffrages absolus (Ensemble des collèges)

Ministères	Inscrits	Votants	CFDT	CFTC	CGC	CGT	FO	FSU	UNSA	Divers	Total SE
Affaires étrangères	5 250	3 073	445	0	0	140	374	0	1 605	449	3 013
Affaires sociales	24 085	15 259	5 528	1 290	0	3 292	2 419	85	1 165	1 044	14 823
Agriculture	27 956	19 244	3 675	0	0	2 036	4 440	4 368	2 053	2 150	18 722
Anciens combattants	2 556	2 063	636	0	59	483	803	0	0	8	1 989
Coopération	576	437	172	0	0	59	173	0	0	19	423
Culture	9 779	5 917	1 033	148	191	1 782	694	1 089	489	212	5 638
Défense	31 161	23 366	4 998	1 943	1 342	2 635	8 167	0	3 461	207	22 753
DOM-TOM	528	375	69	0	0	0	142	0	0	108	319
Economie et finances	183 548	158 053	27 425	6 687	4 254	33 571	35 481	0	8 357	37 078	152 853
Education Administratifs	209 730	159 027	14 122	170	0	27 263	17 176	24 485	57 922	5 476	146 614
Education Enseignants	780 780	532 847	57 557	3 446	3 196	14 930	36 880	240 150	96 376	56 056	508 591
Equipement	86 842	70 447	11 959	1 004	45	28 511	19 126	0	1 408	5 364	67 417
Industrie Postes	7 081	4 323	835	32	38	403	281	0	195	2 438	4 222
Intérieur (Police)	118 032	91 719	1 265	839	23 102	1 391	4 047	0	24 409	32 950	88 003
Intérieur (Autres)	35 730	27 274	7 363	850	0	2 088	9 587	0	369	5 696	25 953
Jeunesse et Sports	3 096	1 731	148	0	0	0	0	389	1 133	0	1 670
Justice	50 161	39 548	4 528	95	468	5 421	6 042	2 277	11 646	7 202	37 679
Mer	1 788	1 461	76	40	26	664	327	9	269	0	1 411
Premier ministre	1 177	702	261	9	0	91	102	0	31	183	677
Transports	8 402	7 100	1 387	619	429	1 257	765	0	402	2 002	6 861
CDC	5 344	3 379	775	94	30	952	318	0	0	1 098	3 267
CEMAGREF	615	452	302	0	0	73	50	0	0	0	425
CNCA	496	271	138	0	0	106	0	0	0	23	267
CNMSS	1 192	848	487	0	0	0	130	0	0	225	842
CNRS	25 199	12 820	3 998	0	1 598	2 873	963	2 528	664	0	12 624
ENA	119	95	33	0	0	0	0	0	0	53	86
ENM	69	59	34	0	0	0	0	0	21	0	55
France-télécom	144 014	117 965	19 688	5 873	1 189	33 089	16 007	0	0	36 803	112 649
IFREMER	137	81	49	0	0	0	27	0	0	0	76
IGN	782	526	305	56	0	103	56	0	0	0	520
INED	144	88	43	0	0	43	0	0	0	0	86
INJSJA	311	182	0	0	0	11	0	0	164	0	175
INRA	8 119	5 700	2 519	1 097	0	1 876	0	0	0	0	5 492
INRETS	333	222	70	0	0	70	0	0	0	71	211
INRIA	647	401	126	0	0	140	0	0	0	125	391
INSERM	4 642	2 840	710	203	660	597	0	557	0	0	2 727
La Poste	244 139	209 267	32 573	9 397	2 157	68 513	38 525	0	0	45 825	196 990
Météo-France	2 769	2 265	1 151	0	0	408	485	0	92	0	2 136
ONAC	1 293	1 102	375	0	0	217	409	39	0	0	1 040
ONF	6 404	4 981	1 659	0	32	756	704	0	153	1 474	4 778
ONIC	583	486	0	80	0	298	80	0	0	0	458
ORSTORM IRD	1 578	1 032	531	0	0	160	308	0	0	0	999
Total	2 037 187	1 529 028	209 048	33 972	38 816	236 302	205 088	275 976	212 384	244 339	1 455 925

Tableau X.197 Elections aux Commissions paritaires nationales 1997-1999 - Taux de participation et % des suffrages exprimés (Cadre A)

Ministères	Abst.*	Blc nuls**	CFDT	CFTC	CGC	CGT	FO	FSU	UNSA	Divers	Total SE
Affaires étrangères	39,6	1,3	21,6	0,0	0,0	0,0	17,6	0,0	0,8	60,0	100,0
Affaires sociales	29,5	2,9	39,9	4,3	0,0	14,0	8,2	0,0	6,8	26,7	100,0
Agriculture	31,2	2,5	16,9	0,0	0,0	1,5	18,4	35,2	2,2	25,7	100,0
Anciens combattants	17,5	3,4	25,6	0,0	21,4	19,6	28,6	0,0	0,0	4,8	100,0
Coopération	23,0	2,1	44,6	0,0	0,0	13,0	21,7	0,0	0,0	20,7	100,0
Culture	33,2	4,5	32,4	5,6	11,7	10,7	3,1	23,6	7,5	5,3	100,0
Défense	26,7	1,7	22,7	9,0	21,5	3,7	15,4	0,0	18,7	9,0	100,0
DOM-TOM	16,9	0,0	49,2	0,0	0,0	0,0	30,5	0,0	0,0	20,3	100,0
Economie et finances	16,6	2,7	19,9	3,6	11,8	14,3	20,6	0,0	2,1	27,7	100,0
Education Administratifs	29,4	4,2	15,5	0,1	0,0	5,6	4,9	13,5	53,7	6,8	100,0
Education Enseignants	33,7	4,7	12,0	0,4	0,6	4,1	6,5	51,0	11,2	14,2	100,0
Equipement	28,2	1,6	23,9	0,2	0,8	6,3	48,6	0,0	0,0	20,1	100,0
Industrie Postes	42,7	2,9	18,4	1,7	2,0	4,8	3,9	0,0	0,0	69,2	100,0
Intérieur (Police)	22,6	4,4	0,0	0,0	0,0	0,0	9,4	0,0	11,9	78,7	100,0
Intérieur (Autres)	24,0	4,1	39,2	4,6	0,0	3,8	31,3	0,0	1,7	19,5	100,0
Jeunesse et Sports	44,1	3,5	8,9	0,0	0,0	0,0	0,0	23,3	67,8	0,0	100,0
Justice	14,0	5,9	20,4	0,0	2,8	13,0	11,4	12,3	35,1	5,0	100,0
Mer	16,5	1,2	0,0	0,0	15,8	48,5	24,2	5,5	6,1	0,0	100,0
Premier ministre	35,8	3,4	54,3	6,4	0,0	10,7	0,0	0,0	6,4	22,1	100,0
Transports	16,6	3,1	18,4	4,0	9,8	19,6	3,3	0,0	9,2	35,6	100,0
CDC	38,4	3,5	35,0	0,0	6,1	9,4	5,1	0,0	0,0	44,4	100,0
CEMAGREF	29,3	8,5	79,1	0,0	0,0	13,3	7,6	0,0	0,0	0,0	100,0
CNCA	40,6	3,1	56,8	0,0	0,0	18,9	0,0	0,0	0,0	24,2	100,0
CNMSS	-	-	-	-	-	-	-	-	-	-	-
CNRS	49,3	1,2	33,4	0,0	13,5	18,1	5,9	25,3	3,7	0,0	100,0
ENA	20,0	12,5	42,9	0,0	0,0	0,0	0,0	0,0	0,0	57,1	100,0
ENM	-	-	-	-	-	-	-	-	-	-	-
France-télécom	18,7	3,4	30,5	8,5	5,3	13,6	15,5	0,0	0,0	26,6	100,0
IFREMER	45,2	10,0	55,6	0,0	0,0	0,0	44,4	0,0	0,0	0,0	100,0
IGN	33,1	1,5	54,2	16,6	0,0	12,5	16,6	0,0	0,0	0,0	100,0
INED	43,3	2,0	50,0	0,0	0,0	50,0	0,0	0,0	0,0	0,0	100,0
INJSJA	42,9	7,2	0,0	0,0	0,0	0,0	0,0	0,0	100,0	0,0	100,0
INRA	31,6	2,5	49,1	23,3	0,0	27,6	0,0	0,0	0,0	0,0	100,0
INRETS	35,7	5,1	43,1	0,0	0,0	43,1	0,0	0,0	0,0	13,8	100,0
INRIA	42,5	2,8	31,3	0,0	0,0	23,7	0,0	0,0	0,0	45,0	100,0
INSERM	38,2	3,4	29,3	3,4	22,9	14,8	0,0	29,5	0,0	0,0	100,0
La Poste	11,5	4,6	29,2	7,2	10,3	15,7	24,0	0,0	0,0	13,7	100,0
Météo-France	19,1	7,4	47,9	0,0	0,0	15,4	24,5	0,0	12,2	0,0	100,0
ONAC	14,6	6,0	47,5	0,0	0,0	6,4	27,0	19,1	0,0	0,0	100,0
ONF	17,7	2,9	27,3	0,0	32,3	13,1	27,3	0,0	0,0	0,0	100,0
ONIC	22,1	7,1	0,0	19,5	0,0	61,0	19,5	0,0	0,0	0,0	100,0
ORSTORM IRD	33,7	3,3	58,8	0,0	0,0	10,9	30,2	0,0	0,0	0,0	100,0
Total	31,1	4,2	16,5	1,7	2,8	6,8	9,8	36,0	10,6	16,0	100,0

* Abstentions en pourcentage des inscrits ** Blancs et nuls en pourcentage des votants

Tableau X.198 Elections aux Commissions paritaires nationales 1997-1999 - Taux de participation et % des suffrages exprimés (Cadre B)

Ministères	Abst.*	Blc nuls**	CFDT	CFTC	CGC	CGT	FO	FSU	UNSA	Divers	Total SE
Affaires étrangères	36,9	2,7	21,8	0,0	0,0	0,0	19,2	0,0	46,7	12,2	100,0
Affaires sociales	32,7	2,0	42,3	9,2	0,0	20,5	18,3	1,9	7,8	0,0	100,0
Agriculture	27,8	2,4	22,6	0,0	0,0	11,1	39,5	8,3	14,1	4,3	100,0
Anciens combattants	20,3	3,1	41,8	0,0	5,8	23,0	29,5	0,0	0,0	0,0	100,0
Coopération	21,9	2,2	27,6	0,0	0,0	27,6	44,8	0,0	0,0	0,0	100,0
Culture	31,3	2,3	17,5	0,0	0,0	38,0	13,6	19,5	11,3	0,0	100,0
Défense	24,7	2,2	27,1	6,8	10,9	11,2	27,6	0,0	16,4	0,0	100,0
DOM-TOM	28,4	18,3	13,0	0,0	0,0	0,0	33,3	0,0	0,0	53,6	100,0
Economie et finances	12,1	2,8	19,0	4,7	1,5	22,5	23,8	0,0	6,2	22,4	100,0
Education Administratifs	27,7	5,0	11,7	0,2	0,0	7,3	7,2	25,4	43,5	4,6	100,0
Education Enseignants	29,2	4,4	10,4	1,0	0,6	1,5	8,2	42,5	28,6	7,1	100,0
Equipement	19,2	2,2	17,9	2,0	0,0	23,6	28,8	0,0	2,2	25,7	100,0
Industrie Postes	27,8	0,9	16,5	0,0	0,0	12,2	8,3	0,0	2,7	60,2	100,0
Intérieur (Police)	26,1	3,4	1,3	1,8	24,1	1,1	3,7	0,0	6,9	61,0	100,0
Intérieur (Autres)	18,6	3,8	28,9	2,8	0,0	10,1	37,9	0,0	2,2	18,0	100,0
Jeunesse et Sports	-	-	-	-	-	-	-	-	-	-	-
Justice	20,4	4,1	17,8	0,0	2,0	12,9	7,2	12,8	22,3	25,1	100,0
Mer	17,3	3,2	5,3	3,5	0,0	50,6	28,5	0,0	12,0	0,0	100,0
Premier ministre	30,2	0,8	46,2	0,0	0,0	7,7	12,8	0,0	6,0	27,4	100,0
Transports	10,4	3,5	15,8	24,9	0,0	10,3	23,2	0,0	0,0	25,8	100,0
CDC	30,8	3,1	24,9	3,3	1,1	27,2	11,3	0,0	0,0	32,2	100,0
CEMAGREF	16,8	5,6	59,5	0,0	0,0	20,2	20,2	0,0	0,0	0,0	100,0
CNCA	47,9	1,6	57,4	0,0	0,0	42,6	0,0	0,0	0,0	0,0	100,0
CNMSS	18,5	1,1	42,6	0,0	0,0	0,0	21,3	0,0	0,0	36,1	100,0
CNRS	46,5	2,4	27,4	0,0	10,5	37,2	11,1	3,1	10,7	0,0	100,0
ENA	0,0	8,3	54,5	0,0	0,0	0,0	0,0	0,0	0,0	45,5	100,0
ENM	11,1	0,0	0,0	0,0	0,0	0,0	0,0	0,0	100,0	0,0	100,0
France-télécom	17,8	4,5	15,6	4,7	0,2	30,4	14,2	0,0	0,0	34,9	100,0
IFREMER	32,8	2,6	76,3	0,0	0,0	0,0	23,7	0,0	0,0	0,0	100,0
IGN	33,5	1,1	68,6	6,3	0,0	18,9	6,3	0,0	0,0	0,0	100,0
INED	25,0	0,0	50,0	0,0	0,0	50,0	0,0	0,0	0,0	0,0	100,0
INJSJA	39,7	0,0	0,0	0,0	0,0	12,9	0,0	0,0	87,1	0,0	100,0
INRA	26,7	4,0	46,5	18,7	0,0	34,8	0,0	0,0	0,0	0,0	100,0
INRETS	30,0	1,6	19,4	0,0	0,0	19,4	0,0	0,0	0,0	61,3	100,0
INRIA	20,5	1,1	37,5	0,0	0,0	62,5	0,0	0,0	0,0	0,0	100,0
INSERM	36,0	3,6	20,7	14,2	26,8	38,3	0,0	0,0	0,0	0,0	100,0
La Poste	14,0	5,5	17,6	4,9	0,0	31,1	20,4	0,0	0,0	26,0	100,0
Météo-France	17,7	4,8	57,1	0,0	0,0	21,1	21,7	0,0	0,0	0,0	100,0
ONAC	13,9	2,8	43,2	0,0	0,0	15,8	41,0	0,0	0,0	0,0	100,0
ONF	16,3	3,4	21,1	0,0	0,0	12,0	13,4	0,0	4,3	49,2	100,0
ONIC	12,6	5,9	0,0	17,5	0,0	65,0	17,5	0,0	0,0	0,0	100,0
ORSTORM IRD	34,0	2,5	34,7	0,0	0,0	32,2	33,2	0,0	0,0	0,0	100,0
Total	23,3	4,3	14,6	2,8	1,2	14,9	14,0	19,1	15,4	18,0	100,0

* Abstentions en pourcentage des inscrits ** Blancs et nuls en pourcentage des votants

Tableau X.199 Elections aux Commissions paritaires nationales 1997-1999 - Taux de participation et % des suffrages exprimés (Cadre C-D)

Ministères	Abst.*	Blc nuls**	CFDT	CFTC	CGC	CGT	FO	FSU	UNSA	Divers	Total SE
Affaires étrangères	43,4	2,0	10,1	0,0	0,0	7,8	8,4	0,0	73,7	0,0	100,0
Affaires sociales	42,6	3,4	32,0	11,1	0,0	28,5	19,8	0,0	8,5	0,0	100,0
Agriculture	33,2	3,1	20,8	0,0	0,0	21,4	19,2	19,8	18,8	0,0	100,0
Anciens combattants	19,2	3,7	30,0	0,0	0,0	25,2	44,8	0,0	0,0	0,0	100,0
Coopération	25,3	3,9	43,9	0,0	0,0	9,4	46,7	0,0	0,0	0,0	100,0
Culture	45,3	5,9	10,4	2,0	0,0	41,0	17,2	16,7	8,2	4,5	100,0
Défense	24,9	3,0	19,2	9,4	0,7	13,1	43,6	0,0	14,0	0,0	100,0
DOM-TOM	33,5	17,0	18,0	0,0	0,0	0,0	63,9	0,0	0,0	18,0	100,0
Economie et finances	13,9	3,8	16,5	4,5	0,0	24,7	23,9	0,0	6,4	24,1	100,0
Education Administratifs	22,7	8,8	8,4	0,1	0,0	22,7	13,6	15,4	36,7	3,1	100,0
Education Enseignants	-	-	-	-	-	-	-	-	-	-	-
Equipement	17,6	5,3	17,0	1,5	0,0	53,0	25,8	0,0	2,3	0,5	100,0
Industrie Postes	40,6	2,7	24,5	0,0	0,0	14,2	9,2	0,0	12,8	39,3	100,0
Intérieur (Police)	21,6	4,1	1,5	0,8	27,2	1,7	4,6	0,0	31,7	32,4	100,0
Intérieur (Autres)	25,2	5,4	25,5	3,1	0,0	8,4	38,0	0,0	1,1	23,9	100,0
Jeunesse et Sports	-	-	-	-	-	-	-	-	-	-	-
Justice	22,3	4,8	8,7	0,4	0,8	15,1	20,0	2,7	33,6	18,7	100,0
Mer	19,3	4,0	6,6	3,0	0,0	44,3	19,2	0,0	26,8	0,0	100,0
Premier ministre	43,9	4,3	31,2	0,0	0,0	16,0	20,7	0,0	3,6	28,6	100,0
Transports	17,4	4,5	33,9	7,8	0,0	24,1	27,2	0,0	0,0	6,9	100,0
CDC	39,8	3,4	21,2	3,0	0,0	33,4	9,5	0,0	0,0	32,9	100,0
CEMAGREF	26,9	0,9	63,8	0,0	0,0	22,4	13,8	0,0	0,0	0,0	100,0
CNCA	47,6	0,0	44,1	0,0	0,0	55,9	0,0	0,0	0,0	0,0	100,0
CNMSS	31,3	0,6	62,1	0,0	0,0	0,0	13,8	0,0	0,0	24,1	100,0
CNRS	56,3	3,1	18,5	0,0	7,2	42,4	22,9	0,0	9,0	0,0	100,0
ENA	22,7	9,3	35,3	0,0	0,0	0,0	0,0	0,0	0,0	64,7	100,0
ENM	15,0	7,8	72,3	0,0	0,0	0,0	0,0	0,0	27,7	0,0	100,0
France-télécom	19,1	6,4	8,7	2,9	0,0	49,7	11,9	0,0	0,0	26,8	100,0
IFREMER	66,7	0,0	0,0	0,0	0,0	0,0	100,0	0,0	0,0	0,0	100,0
IGN	29,5	0,0	51,4	0,0	0,0	48,6	0,0	0,0	0,0	0,0	100,0
INED	40,9	7,7	50,0	0,0	0,0	50,0	0,0	0,0	0,0	0,0	100,0
INJSJA	-	-	-	-	-	-	-	-	-	-	-
INRA	30,0	5,0	40,0	15,8	0,0	44,1	0,0	0,0	0,0	0,0	100,0
INRETS	26,7	13,6	10,5	0,0	0,0	10,5	0,0	0,0	0,0	78,9	100,0
INRIA	31,6	3,8	24,0	0,0	0,0	76,0	0,0	0,0	0,0	0,0	100,0
INSERM	49,0	9,8	13,1	22,5	28,4	36,0	0,0	0,0	0,0	0,0	100,0
La Poste	15,2	6,6	12,1	4,1	0,0	43,8	17,5	0,0	0,0	22,5	100,0
Météo-France	-	-	-	-	-	-	-	-	-	-	-
ONAC	15,0	6,1	31,3	0,0	0,0	26,1	42,6	0,0	0,0	0,0	100,0
ONF	24,5	4,4	40,5	0,0	0,0	17,5	14,9	0,0	2,9	24,2	100,0
ONIC	15,9	4,8	0,0	16,2	0,0	67,5	16,2	0,0	0,0	0,0	100,0
ORSTORM IRD	45,6	4,8	44,1	0,0	0,0	25,4	30,5	0,0	0,0	0,0	100,0
Total	20,8	5,8	12,2	2,4	4,2	26,0	17,9	4,0	17,2	16,1	100,0

* Abstentions en pourcentage des inscrits ** Blancs et nuls en pourcentage des votants

Tableau X.200 Elections aux Commissions paritaires nationales 1997-1999 - Taux de participation et % des suffrages exprimés (Ensemble des collèges)

Ministères	Abst.*	Blc nuls**	CFDT	CFTC	CGC	CGT	FO	FSU	UNSA	Divers	Total SE
Affaires étrangères	41,5	2,0	14,8	0,0	0,0	4,6	12,4	0,0	53,3	14,9	100,0
Affaires sociales	36,6	2,9	37,3	8,7	0,0	22,2	16,3	0,6	7,9	7,0	100,0
Agriculture	31,2	2,7	19,6	0,0	0,0	10,9	23,7	23,3	11,0	11,5	100,0
Anciens combattants	19,3	3,6	32,0	0,0	3,0	24,3	40,4	0,0	0,0	0,4	100,0
Coopération	24,1	3,2	40,7	0,0	0,0	13,9	40,9	0,0	0,0	4,5	100,0
Culture	39,5	4,7	18,3	2,6	3,4	31,6	12,3	19,3	8,7	3,8	100,0
Défense	25,0	2,6	22,0	8,5	5,9	11,6	35,9	0,0	15,2	0,9	100,0
DOM-TOM	29,0	14,9	21,6	0,0	0,0	0,0	44,5	0,0	0,0	33,9	100,0
Economie et finances	13,9	3,3	17,9	4,4	2,8	22,0	23,2	0,0	5,5	24,3	100,0
Education Administratifs	24,2	7,8	9,6	0,1	0,0	18,6	11,7	16,7	39,5	3,7	100,0
Education Enseignants	31,8	4,6	11,3	0,7	0,6	2,9	7,3	47,2	18,9	11,0	100,0
Equipement	18,9	4,3	17,7	1,5	0,1	42,3	28,4	0,0	2,1	8,0	100,0
Industrie Postes	38,9	2,3	19,8	0,8	0,9	9,5	6,7	0,0	4,6	57,7	100,0
Intérieur (Police)	22,3	4,1	1,4	1,0	26,3	1,6	4,6	0,0	27,7	37,4	100,0
Intérieur (Autres)	23,7	4,8	28,4	3,3	0,0	8,0	36,9	0,0	1,4	21,9	100,0
Jeunesse et Sports	44,1	3,5	8,9	0,0	0,0	0,0	0,0	23,3	67,8	0,0	100,0
Justice	21,2	4,7	12,0	0,3	1,2	14,4	16,0	6,0	30,9	19,1	100,0
Mer	18,3	3,4	5,4	2,8	1,8	47,1	23,2	0,6	19,1	0,0	100,0
Premier ministre	40,4	3,6	38,6	1,3	0,0	13,4	15,1	0,0	4,6	27,0	100,0
Transports	15,5	3,4	20,2	9,0	6,3	18,3	11,1	0,0	5,9	29,2	100,0
CDC	36,8	3,3	23,7	2,9	0,9	29,1	9,7	0,0	0,0	33,6	100,0
CEMAGREF	26,5	6,0	71,1	0,0	0,0	17,2	11,8	0,0	0,0	0,0	100,0
CNCA	45,4	1,5	51,7	0,0	0,0	39,7	0,0	0,0	0,0	8,6	100,0
CNMSS	28,9	0,7	57,8	0,0	0,0	0,0	15,4	0,0	0,0	26,7	100,0
CNRS	49,1	1,5	31,7	0,0	12,7	22,8	7,6	20,0	5,3	0,0	100,0
ENA	20,2	9,5	38,4	0,0	0,0	0,0	0,0	0,0	0,0	61,6	100,0
ENM	14,5	6,8	61,8	0,0	0,0	0,0	0,0	0,0	38,2	0,0	100,0
France-télécom	18,1	4,5	17,5	5,2	1,1	29,4	14,2	0,0	0,0	32,7	100,0
IFREMER	40,9	6,2	64,5	0,0	0,0	0,0	35,5	0,0	0,0	0,0	100,0
IGN	32,7	1,1	58,7	10,8	0,0	19,8	10,8	0,0	0,0	0,0	100,0
INED	38,9	2,3	50,0	0,0	0,0	50,0	0,0	0,0	0,0	0,0	100,0
INJSJA	41,5	3,8	0,0	0,0	0,0	6,3	0,0	0,0	93,7	0,0	100,0
INRA	29,8	3,6	45,9	20,0	0,0	34,2	0,0	0,0	0,0	0,0	100,0
INRETS	33,3	5,0	33,2	0,0	0,0	33,2	0,0	0,0	0,0	33,6	100,0
INRIA	38,0	2,5	32,2	0,0	0,0	35,8	0,0	0,0	0,0	32,0	100,0
INSERM	38,8	4,0	26,0	7,4	24,2	21,9	0,0	20,4	0,0	0,0	100,0
La Poste	14,3	5,9	16,5	4,8	1,1	34,8	19,6	0,0	0,0	23,3	100,0
Météo-France	18,2	5,7	53,9	0,0	0,0	19,1	22,7	0,0	4,3	0,0	100,0
ONAC	14,8	5,6	36,1	0,0	0,0	20,9	39,3	3,8	0,0	0,0	100,0
ONF	22,2	4,1	34,7	0,0	0,7	15,8	14,7	0,0	3,2	30,8	100,0
ONIC	16,6	5,8	0,0	17,5	0,0	65,1	17,5	0,0	0,0	0,0	100,0
ORSTORM IRD	34,6	3,2	53,2	0,0	0,0	16,0	30,8	0,0	0,0	0,0	100,0
Total	24,9	4,8	14,4	2,3	2,7	16,2	14,1	19,0	14,6	16,8	100,0

* Abstentions en pourcentage des inscrits ** Blancs et nuls en pourcentage des votants

Tableau X.201 Elections aux Commissions paritaires nationales 1998-2000 - Suffrages absolus (Cadre A)

Ministères	Inscrits	Votants	CFDT	CFTC	CGC	CGT	FO	FSU	UNSA	Divers	Total SE
Affaires étrangères	1 305	826	168	0	0	16	68	0	340	220	812
Affaires sociales	5 572	3 903	1 465	166	0	547	305	0	207	1 098	3 788
Agriculture	11 344	7 829	1 328	0	352	113	1 422	2 647	169	1 610	7 641
Anciens combattants	104	93	17	0	36	7	22	0	0	8	90
Culture	2 790	1 836	538	95	191	202	7	453	155	121	1 762
Défense	3 330	2 441	554	215	504	105	378	0	450	194	2 400
DOM-TOM	71	59	29	0	0	0	18	0	0	12	59
Economie et finances	39 661	33 100	6 099	1 120	3 804	4 743	6 144	0	897	9 094	31 901
Education Administratifs	22 560	15 919	2 367	11	0	855	792	2 042	8 267	920	15 254
Education Enseignants	445 048	295 228	33 891	1 260	1 790	11 411	18 219	143 490	31 402	39 925	281 388
Equipement	8 221	5 963	1 349	24	40	407	2 733	0	0	1 261	5 814
Industrie Postes	2 825	1 759	309	28	19	43	71	0	0	1 235	1 705
Intérieur (Police)	2 263	1 752	0	0	0	0	158	0	199	1 318	1 675
Intérieur (Autres)	5 475	4 160	1 572	184	0	152	1 242	0	68	771	3 989
Jeunesse et sports	3 096	1 731	148	0	0	0	0	389	1 133	0	1 670
Justice	4 029	3 475	664	0	92	424	380	402	1 145	162	3 269
Mer	296	224	29	0	33	107	40	0	10	0	219
Premier ministre	251	163	82	9	0	15	0	0	9	42	157
Transports	5 909	4 999	818	169	389	1 095	187	0	472	1 745	4 875
CDC	508	297	102	0	34	27	8	0	0	121	292
CEMAGREF	348	246	178	0	0	30	17	0	0	0	225
CNCA	139	88	15	15	15	15	15	0	0	15	90
CNMSS	0	0	0	0	0	0	0	0	0	0	0
CNRS	19 342	9 803	3 237	0	1 305	1 753	576	2 453	358	0	9 682
ENA	7	6	3	0	0	0	0	0	0	3	6
ENM	0	0	0	0	0	0	0	0	0	0	0
France-télécom	26 195	20 642	6 214	1 934	1 522	2 530	3 165	0	279	4 217	19 861
IFREMER	73	40	20	0	0	0	16	0	0	0	36
IGN	411	275	147	45	0	34	45	0	0	0	271
INED	90	51	25	0	0	25	0	0	0	0	50
INJSJA	170	97	0	0	0	0	0	0	90	0	90
INRA	3 648	2 497	1 195	568	0	671	0	0	0	0	2 434
INRETS	213	137	56	0	0	56	0	0	0	18	130
INRIA	526	260	72	0	0	80	0	100	0	0	252
INSERM	3 157	1 952	553	65	431	280	0	557	0	0	1 886
La Poste	26 665	23 040	6 419	1 487	2 424	3 290	5 071	0	298	2 747	21 736
Météo-France	1 008	815	362	0	0	116	185	0	92	0	755
ONAC	254	217	97	0	0	13	55	39	0	0	204
ONF	124	102	27	0	32	13	27	0	0	0	99
ONIC	163	127	0	23	0	72	23	0	0	0	118
OFPRA	125	84	24	0	0	15	40	0	0	0	79
ORSTORM IRD	1 155	766	436	0	0	81	224	0	0	0	741
Total	648 471	447 002	70 609	7 418	13 013	29 343	41 653	152 572	46 040	66 857	427 505

Tableau X.202 Elections aux Commissions paritaires nationales 1998-2000 - Suffrages absolus (Cadre B)

Ministères	Inscrits	Votants	CFDT	CFTC	CGC	CGT	FO	FSU	UNSA	Divers	Total SE
Affaires étrangères	1 072	682	133	0	0	48	114	0	373	0	668
Affaires sociales	6 950	4 680	1 937	397	0	974	838	85	357	0	4 588
Agriculture	6 389	4 701	1 008	0	0	493	1 907	381	562	236	4 587
Anciens combattants	167	111	51	8	0	46	0	0	0	0	105
Culture	1 939	1 291	194	7	0	480	137	218	181	33	1 250
Défense	10 175	7 610	2 095	509	764	889	2 003	0	1 180	0	7 440
DOM-TOM	427	333	18	0	0	0	71	0	0	209	298
Economie et finances	55 936	49 530	8 289	2 024	355	11 293	10 773	0	2 121	13 008	47 863
Education Administratifs	33 398	24 127	2 670	18	0	1 619	1 668	6 128	9 792	1 040	22 935
Education Enseignants	335 329	237 741	23 677	2 186	1 396	3 519	18 661	96 599	65 151	16 146	227 335
Equipement	20 833	16 260	2 955	232	0	3 963	4 570	0	811	3 343	15 874
Industrie Postes	1 018	813	84	0	0	45	201	0	0	469	799
Intérieur (Police)	17 997	13 299	172	230	3 095	145	475	0	885	7 839	12 841
Intérieur (Autres)	7 216	5 874	1 634	159	0	573	2 141	0	125	1 016	5 648
Jeunesse et sports	0	0	0	0	0	0	0	0	0	0	0
Justice	12 403	9 886	1 685	0	187	1 226	688	1 208	2 110	2 386	9 490
Mer	452	351	35	23	0	166	51	0	62	0	337
Premier ministre	168	117	54	0	0	9	15	0	7	31	116
Transports	1 768	1 570	195	306	0	177	426	0	395	19	1 518
CDC	1 763	1 194	290	33	14	295	131	0	0	403	1 166
CEMAGREF	107	89	50	0	0	17	17	0	0	0	84
CNCA	107	66	11	11	11	11	11	0	0	11	66
CNMSS	235	193	100	0	0	0	23	0	0	66	189
CNRS	4 672	2 499	668	0	257	907	272	75	261	0	2 440
ENA	12	12	6	0	0	0	0	0	0	5	11
ENM	9	8	0	0	0	0	0	0	8	0	8
France-télécom	95 375	74 831	11 468	3 229	67	22 414	9 409	0	1 459	22 413	70 459
IFREMER	58	39	29	0	0	0	9	0	0	0	38
IGN	266	177	120	11	0	33	11	0	0	0	175
INED	32	24	12	0	0	12	0	0	0	0	24
INJSJA	141	85	0	0	0	11	0	0	74	0	85
INRA	2 192	1 607	717	289	0	536	0	0	0	0	1 542
INRETS	90	63	12	0	0	12	0	0	0	38	62
INRIA	116	78	28	0	0	48	0	0	0	0	76
INSERM	1 003	642	128	88	166	237	0	0	0	0	619
La Poste	107 247	89 734	14 342	3 842	489	25 393	15 802	0	951	22 962	83 781
Météo-France	1 761	1 450	789	0	0	292	300	0	0	0	1 381
ONAC	166	143	60	0	0	22	57	0	0	0	139
ONF	1 659	1 406	255	0	0	213	177	0	63	668	1 376
ONIC	174	152	0	25	0	93	25	0	0	0	143
OFPRA	38	30	15	0	0	15	0	0	0	0	30
ORSTORM IRD	309	204	69	0	0	64	66	0	0	0	199
Total	731 169	553 702	76 055	13 627	6 801	76 290	71 049	104 694	86 928	92 341	527 785

Tableau X.203 Elections aux Commissions paritaires nationales 1998-2000 - Suffrages absolus (Cadre C-D)

Ministères	Inscrits	Votants	CFDT	CFTC	CGC	CGT	FO	FSU	UNSA	Divers	Total SE
Affaires étrangères	3 586	2 109	234	0	0	216	106	0	1 519	0	2 075
Affaires sociales	11 450	6 575	2 035	705	0	1 810	1 259	0	541	0	6 350
Agriculture	9 754	7 007	1 363	0	0	1 487	1 357	1 291	1 297	0	6 795
Anciens combattants	136	81	39	0	0	40	0	0	0	0	79
Culture	5 904	3 201	321	56	0	1 240	482	472	259	196	3 026
Défense	19 944	15 015	3 122	1 142	183	2 175	5 863	0	1 983	0	14 468
DOM-TOM	351	249	22	0	0	0	78	0	0	124	224
Economie et finances	87 541	75 520	10 797	2 719	0	18 371	16 387	0	3 423	20 765	72 462
Education Administratifs	156 123	121 716	8 843	232	127	24 650	14 922	17 364	42 155	2 946	111 239
Education Enseignants	0	0	0	0	0	0	0	0	0	0	0
Equipement	57 954	47 764	7 634	567	0	24 371	11 329	0	1 154	208	45 263
Industrie Postes	25	14	6	0	0	0	0	0	0	8	14
Intérieur (Police)	97 772	76 668	1 093	609	20 007	1 246	3 414	0	23 325	23 793	73 487
Intérieur (Autres)	23 001	17 223	4 157	507	0	1 363	6 187	0	176	3 912	16 302
Jeunesse et sports	0	0	0	0	0	0	0	0	0	0	0
Justice	33 744	26 245	2 179	95	189	3 771	5 008	667	8 391	4 692	24 992
Mer	928	681	51	23	0	325	87	0	185	0	671
Premier ministre	839	473	185	0	0	76	83	0	0	116	460
Transports	1 209	1 062	324	121	0	203	336	0	0	37	1 021
CDC	2 786	1 755	367	39	0	586	196	0	0	535	1 723
CEMAGREF	160	117	74	0	0	26	16	0	0	0	116
CNCA	160	80	13	13	13	13	13	0	0	13	78
CNMSS	1 024	753	497	0	0	0	71	0	0	180	748
CNRS	1 185	518	93	0	36	213	115	0	45	0	502
ENA	97	75	24	0	0	0	0	0	0	44	68
ENM	60	51	34	0	0	0	0	0	13	0	47
France-télécom	9 645	6 943	601	201	0	3 206	690	0	81	1 623	6 402
IFREMER	6	2	0	0	0	0	2	0	0	0	2
IGN	80	57	27	0	0	30	0	0	0	0	57
INED	22	13	6	0	0	6	0	0	0	0	12
INJSJA	0	0	0	0	0	0	0	0	0	0	0
INRA	2 279	1 596	607	240	0	669	0	0	0	0	1 516
INRETS	30	22	2	0	0	2	0	0	0	15	19
INRIA	45	36	15	0	0	21	0	0	0	0	36
INSERM	482	246	29	50	63	80	0	0	0	0	222
La Poste	93 696	75 021	8 156	2 489	0	29 485	10 665	0	592	17 720	69 107
Météo-France	0	0	0	0	0	0	0	0	0	0	0
ONAC	873	742	218	0	0	182	297	0	0	0	697
ONF	4 657	3 535	1 277	0	0	658	428	0	100	986	3 449
ONIC	246	207	0	32	0	133	32	0	0	0	197
OFPRA	0	0	0	0	0	0	0	0	0	0	0
ORSTORM IRD	114	62	26	0	0	15	18	0	0	0	59
Total	627 908	493 434	54 471	9 840	20 618	116 669	79 441	19 794	85 239	77 913	463 985

Tableau X.204 Elections aux Commissions paritaires nationales 1998-2000 - Suffrages absolus (Ensemble des collèges)

Ministères	Inscrits	Votants	CFDT	CFTC	CGC	CGT	FO	FSU	UNSA	Divers	Total SE
Affaires étrangères	5 963	3 617	535	0	0	280	288	0	2 232	220	3 555
Affaires sociales	23 972	15 158	5 437	1 268	0	3 331	2 402	85	1 105	1 098	14 726
Agriculture	27 487	19 537	3 699	0	352	2 093	4 686	4 319	2 028	1 846	19 023
Anciens combattants	407	285	107	8	36	93	22	0	0	8	274
Culture	10 633	6 328	1 053	158	191	1 922	626	1 143	595	350	6 038
Défense	33 449	25 066	5 771	1 866	1 451	3 169	8 244	0	3 613	194	24 308
DOM-TOM	849	641	69	0	0	0	167	0	0	345	581
Economie et finances	183 138	158 150	25 185	5 863	4 159	34 407	33 304	0	6 441	42 867	152 226
Education Administratifs	212 081	161 762	13 880	261	127	27 124	17 382	25 534	60 214	4 906	149 428
Education Enseignants	780 377	532 969	57 568	3 446	3 186	14 930	36 880	240 089	96 553	56 071	508 723
Equipement	87 008	69 987	11 938	823	40	28 741	18 632	0	1 965	4 812	66 951
Industrie Postes	3 868	2 586	399	28	19	88	272	0	0	1 712	2 518
Intérieur (Police)	118 032	91 719	1 265	839	23 102	1 391	4 047	0	24 409	32 950	88 003
Intérieur (Autres)	35 692	27 257	7 363	850	0	2 088	9 570	0	369	5 699	25 939
Jeunesse et sports	3 096	1 731	148	0	0	0	0	389	1 133	0	1 670
Justice	50 176	39 606	4 528	95	468	5 421	6 076	2 277	11 646	7 240	37 751
Mer	1 676	1 256	115	46	33	598	178	0	257	0	1 227
Premier ministre	1 258	753	321	9	0	100	98	0	16	189	733
Transports	8 886	7 631	1 337	596	389	1 475	949	0	867	1 801	7 414
CDC	5 057	3 246	759	72	48	908	335	0	0	1 059	3 181
CEMAGREF	615	452	302	0	0	73	50	0	0	0	425
CNCA	406	234	39	39	39	39	39	0	0	39	234
CNMSS	1 259	946	597	0	0	0	94	0	0	246	937
CNRS	25 199	12 820	3 998	0	1 598	2 873	963	2 528	664	0	12 624
ENA	116	93	33	0	0	0	0	0	0	52	85
ENM	69	59	34	0	0	0	0	0	21	0	55
France-télécom	131 215	102 416	18 283	5 364	1 589	28 150	13 264	0	1 819	28 253	96 722
IFREMER	137	81	49	0	0	0	27	0	0	0	76
IGN	757	509	294	56	0	97	56	0	0	0	503
INED	144	88	43	0	0	43	0	0	0	0	86
INJSJA	311	182	0	0	0	11	0	0	164	0	175
INRA	8 119	5 700	2 519	1 097	0	1 876	0	0	0	0	5 492
INRETS	333	222	70	0	0	70	0	0	0	71	211
INRIA	687	374	115	0	0	149	0	100	0	0	364
INSERM	4 642	2 840	710	203	660	597	0	557	0	0	2 727
La Poste	227 608	187 795	28 917	7 818	2 913	58 168	31 538	0	1 841	43 429	174 624
Météo-France	2 769	2 265	1 151	0	0	408	485	0	92	0	2 136
ONAC	1 293	1 102	375	0	0	217	409	39	0	0	1 040
ONF	6 440	5 043	1 559	0	32	884	632	0	163	1 654	4 924
ONIC	583	486	0	80	0	298	80	0	0	0	458
OFPRA	163	114	39	0	0	30	40	0	0	0	109
ORSTORM IRD	1 578	1 032	531	0	0	160	308	0	0	0	999
Total	2 007 548	1 494 138	201 135	30 885	40 432	222 302	192 143	277 060	218 207	237 111	1 419 275

Tableau X.205 Elections aux Commissions paritaires nationales 1998-2000 - Taux de participation et % des suffrages exprimés (Cadre A)

Ministères	Abst.*	Blc nuls**	CFDT	CFTC	CGC	CGT	FO	FSU	UNSA	Divers	Total SE
Affaires étrangères	36,7	1,7	20,7	0,0	0,0	2,0	8,4	0,0	41,9	27,1	100,0
Affaires sociales	30,0	2,9	38,7	4,4	0,0	14,4	8,1	0,0	5,5	29,0	100,0
Agriculture	31,0	2,4	17,4	0,0	4,6	1,5	18,6	34,6	2,2	21,1	100,0
Anciens combattants	10,6	3,2	18,9	0,0	40,0	7,8	24,4	0,0	0,0	8,9	100,0
Culture	34,2	4,0	30,5	5,4	10,8	11,5	0,4	25,7	8,8	6,9	100,0
Défense	26,7	1,7	23,1	9,0	21,0	4,4	15,8	0,0	18,8	8,1	100,0
DOM-TOM	16,9	0,0	49,2	0,0	0,0	0,0	30,5	0,0	0,0	20,3	100,0
Economie et finances	16,5	3,6	19,1	3,5	11,9	14,9	19,3	0,0	2,8	28,5	100,0
Education Administratifs	29,4	4,2	15,5	0,1	0,0	5,6	5,2	13,4	54,2	6,0	100,0
Education Enseignants	33,7	4,7	12,0	0,4	0,6	4,1	6,5	51,0	11,2	14,2	100,0
Equipement	27,5	2,5	23,2	0,4	0,7	7,0	47,0	0,0	0,0	21,7	100,0
Industrie Postes	37,7	3,1	18,1	1,6	1,1	2,5	4,2	0,0	0,0	72,4	100,0
Intérieur (Police)	22,6	4,4	0,0	0,0	0,0	0,0	9,4	0,0	11,9	78,7	100,0
Intérieur (Autres)	24,0	4,1	39,4	4,6	0,0	3,8	31,1	0,0	1,7	19,3	100,0
Jeunesse et sports	44,1	3,5	8,9	0,0	0,0	0,0	0,0	23,3	67,8	0,0	100,0
Justice	13,8	5,9	20,3	0,0	2,8	13,0	11,6	12,3	35,0	5,0	100,0
Mer	24,3	2,2	13,2	0,0	15,1	48,9	18,3	0,0	4,6	0,0	100,0
Premier ministre	35,1	3,7	52,2	5,7	0,0	9,6	0,0	0,0	5,7	26,8	100,0
Transports	15,4	2,5	16,8	3,5	8,0	22,5	3,8	0,0	9,7	35,8	100,0
CDC	41,5	1,7	34,9	0,0	11,6	9,2	2,7	0,0	0,0	41,4	100,0
CEMAGREF	29,3	8,5	79,1	0,0	0,0	13,3	7,6	0,0	0,0	0,0	100,0
CNCA	36,7	-2,3	16,7	16,7	16,7	16,7	16,7	0,0	0,0	16,7	100,0
CNMSS	-	-	-	-	-	-	-	-	-	-	-
CNRS	49,3	1,2	33,4	0,0	13,5	18,1	5,9	25,3	3,7	0,0	100,0
ENA	14,3	0,0	50,0	0,0	0,0	0,0	0,0	0,0	0,0	50,0	100,0
ENM	-	-	-	-	-	-	-	-	-	-	-
France-télécom	21,2	3,8	31,3	9,7	7,7	12,7	15,9	0,0	1,4	21,2	100,0
IFREMER	45,2	10,0	55,6	0,0	0,0	0,0	44,4	0,0	0,0	0,0	100,0
IGN	33,1	1,5	54,2	16,6	0,0	12,5	16,6	0,0	0,0	0,0	100,0
INED	43,3	2,0	50,0	0,0	0,0	50,0	0,0	0,0	0,0	0,0	100,0
INJSJA	42,9	7,2	0,0	0,0	0,0	0,0	0,0	0,0	100,0	0,0	100,0
INRA	31,6	2,5	49,1	23,3	0,0	27,6	0,0	0,0	0,0	0,0	100,0
INRETS	35,7	5,1	43,1	0,0	0,0	43,1	0,0	0,0	0,0	13,8	100,0
INRIA	50,6	3,1	28,6	0,0	0,0	31,7	0,0	39,7	0,0	0,0	100,0
INSERM	38,2	3,4	29,3	3,4	22,9	14,8	0,0	29,5	0,0	0,0	100,0
La Poste	13,6	5,7	29,5	6,8	11,2	15,1	23,3	0,0	1,4	12,6	100,0
Météo-France	19,1	7,4	47,9	0,0	0,0	15,4	24,5	0,0	12,2	0,0	100,0
ONAC	14,6	6,0	47,5	0,0	0,0	6,4	27,0	19,1	0,0	0,0	100,0
ONF	17,7	2,9	27,3	0,0	32,3	13,1	27,3	0,0	0,0	0,0	100,0
ONIC	22,1	7,1	0,0	19,5	0,0	61,0	19,5	0,0	0,0	0,0	100,0
OFPRA	32,8	6,0	30,4	0,0	0,0	19,0	50,6	0,0	0,0	0,0	100,0
ORSTORM IRD	33,7	3,3	58,8	0,0	0,0	10,9	30,2	0,0	0,0	0,0	100,0
Total	31,1	4,4	16,5	1,7	3,0	6,9	9,7	35,7	10,8	15,6	100,0

* Abstentions en pourcentage des inscrits ** Blancs et nuls en pourcentage des votants

Tableau X.206 Elections aux Commissions paritaires nationales 1998-2000 - Taux de participation et % des suffrages exprimés (Cadre B)

Ministères	Abst.*	Blc nuls**	CFDT	CFTC	CGC	CGT	FO	FSU	UNSA	Divers	Total SE
Affaires étrangères	36,4	2,1	19,9	0,0	0,0	7,2	17,1	0,0	55,8	0,0	100,0
Affaires sociales	32,7	2,0	42,2	8,7	0,0	21,2	18,3	1,9	7,8	0,0	100,0
Agriculture	26,4	2,4	22,0	0,0	0,0	10,7	41,6	8,3	12,3	5,1	100,0
Anciens combattants	33,5	5,4	48,6	7,6	0,0	43,8	0,0	0,0	0,0	0,0	100,0
Culture	33,4	3,2	15,5	0,6	0,0	38,4	11,0	17,4	14,5	2,6	100,0
Défense	25,2	2,2	28,2	6,8	10,3	11,9	26,9	0,0	15,9	0,0	100,0
DOM-TOM	22,0	10,5	6,0	0,0	0,0	0,0	23,8	0,0	0,0	70,1	100,0
Economie et finances	11,5	3,4	17,3	4,2	0,7	23,6	22,5	0,0	4,4	27,2	100,0
Education Administratifs	27,8	4,9	11,6	0,1	0,0	7,1	7,3	26,7	42,7	4,5	100,0
Education Enseignants	29,1	4,4	10,4	1,0	0,6	1,5	8,2	42,5	28,7	7,1	100,0
Equipement	22,0	2,4	18,6	1,5	0,0	25,0	28,8	0,0	5,1	21,1	100,0
Industrie Postes	20,1	1,7	10,5	0,0	0,0	5,6	25,2	0,0	0,0	58,7	100,0
Intérieur (Police)	26,1	3,4	1,3	1,8	24,1	1,1	3,7	0,0	6,9	61,0	100,0
Intérieur (Autres)	18,6	3,8	28,9	2,8	0,0	10,1	37,9	0,0	2,2	18,0	100,0
Jeunesse et sports	-	-	-	-	-	-	-	-	-	-	-
Justice	20,3	4,0	17,8	0,0	2,0	12,9	7,2	12,7	22,2	25,1	100,0
Mer	22,3	4,0	10,4	6,8	0,0	49,3	15,1	0,0	18,4	0,0	100,0
Premier ministre	30,4	0,9	46,6	0,0	0,0	7,8	12,9	0,0	6,0	26,7	100,0
Transports	11,2	3,3	12,8	20,2	0,0	11,7	28,1	0,0	26,0	1,3	100,0
CDC	32,3	2,3	24,9	2,8	1,2	25,3	11,2	0,0	0,0	34,6	100,0
CEMAGREF	16,8	5,6	59,5	0,0	0,0	20,2	20,2	0,0	0,0	0,0	100,0
CNCA	38,3	0,0	16,7	16,7	16,7	16,7	16,7	0,0	0,0	16,7	100,0
CNMSS	17,9	2,1	52,9	0,0	0,0	0,0	12,2	0,0	0,0	34,9	100,0
CNRS	46,5	2,4	27,4	0,0	10,5	37,2	11,1	3,1	10,7	0,0	100,0
ENA	0,0	8,3	54,5	0,0	0,0	0,0	0,0	0,0	0,0	45,5	100,0
ENM	11,1	0,0	0,0	0,0	0,0	0,0	0,0	0,0	100,0	0,0	100,0
France-télécom	21,5	5,8	16,3	4,6	0,1	31,8	13,4	0,0	2,1	31,8	100,0
IFREMER	32,8	2,6	76,3	0,0	0,0	0,0	23,7	0,0	0,0	0,0	100,0
IGN	33,5	1,1	68,6	6,3	0,0	18,9	6,3	0,0	0,0	0,0	100,0
INED	25,0	0,0	50,0	0,0	0,0	50,0	0,0	0,0	0,0	0,0	100,0
INJSJA	39,7	0,0	0,0	0,0	0,0	12,9	0,0	0,0	87,1	0,0	100,0
INRA	26,7	4,0	46,5	18,7	0,0	34,8	0,0	0,0	0,0	0,0	100,0
INRETS	30,0	1,6	19,4	0,0	0,0	19,4	0,0	0,0	0,0	61,3	100,0
INRIA	32,8	2,6	36,8	0,0	0,0	63,2	0,0	0,0	0,0	0,0	100,0
INSERM	36,0	3,6	20,7	14,2	26,8	38,3	0,0	0,0	0,0	0,0	100,0
La Poste	16,3	6,6	17,1	4,6	0,6	30,3	18,9	0,0	1,1	27,4	100,0
Météo-France	17,7	4,8	57,1	0,0	0,0	21,1	21,7	0,0	0,0	0,0	100,0
ONAC	13,9	2,8	43,2	0,0	0,0	15,8	41,0	0,0	0,0	0,0	100,0
ONF	15,3	2,1	18,5	0,0	0,0	15,5	12,9	0,0	4,6	48,5	100,0
ONIC	12,6	5,9	0,0	17,5	0,0	65,0	17,5	0,0	0,0	0,0	100,0
OFPRA	21,1	0,0	50,0	0,0	0,0	50,0	0,0	0,0	0,0	0,0	100,0
ORSTORM IRD	34,0	2,5	34,7	0,0	0,0	32,2	33,2	0,0	0,0	0,0	100,0
Total	24,3	4,7	14,4	2,6	1,3	14,5	13,5	19,8	16,5	17,5	100,0

* Abstentions en pourcentage des inscrits ** Blancs et nuls en pourcentage des votants

Tableau X.207 Elections aux Commissions paritaires nationales 1998-2000 - Taux de participation et % des suffrages exprimés (Cadre C-D)

Ministères	Abst.*	Blc nuls**	CFDT	CFTC	CGC	CGT	FO	FSU	UNSA	Divers	Total SE
Affaires étrangères	41,2	1,6	11,3	0,0	0,0	10,4	5,1	0,0	73,2	0,0	100,0
Affaires sociales	42,6	3,4	32,0	11,1	0,0	28,5	19,8	0,0	8,5	0,0	100,0
Agriculture	28,2	3,0	20,1	0,0	0,0	21,9	20,0	19,0	19,1	0,0	100,0
Anciens combattants	40,4	2,5	49,4	0,0	0,0	50,6	0,0	0,0	0,0	0,0	100,0
Culture	45,8	5,5	10,6	1,9	0,0	41,0	15,9	15,6	8,6	6,5	100,0
Défense	24,7	3,6	21,6	7,9	1,3	15,0	40,5	0,0	13,7	0,0	100,0
DOM-TOM	29,1	10,0	9,8	0,0	0,0	0,0	34,8	0,0	0,0	55,4	100,0
Economie et finances	13,7	4,0	14,9	3,8	0,0	25,4	22,6	0,0	4,7	28,7	100,0
Education Administratifs	22,0	8,6	7,9	0,2	0,1	22,2	13,4	15,6	37,9	2,6	100,0
Education Enseignants	-	-	-	-	-	-	-	-	-	-	-
Equipement	17,6	5,2	16,9	1,3	0,0	53,8	25,0	0,0	2,5	0,5	100,0
Industrie Postes	44,0	0,0	42,9	0,0	0,0	0,0	0,0	0,0	0,0	57,1	100,0
Intérieur (Police)	21,6	4,1	1,5	0,8	27,2	1,7	4,6	0,0	31,7	32,4	100,0
Intérieur (Autres)	25,1	5,3	25,5	3,1	0,0	8,4	38,0	0,0	1,1	24,0	100,0
Jeunesse et sports	-	-	-	-	-	-	-	-	-	-	-
Justice	22,2	4,8	8,7	0,4	0,8	15,1	20,0	2,7	33,6	18,8	100,0
Mer	26,6	1,5	7,6	3,4	0,0	48,4	13,0	0,0	27,6	0,0	100,0
Premier ministre	43,6	2,7	40,2	0,0	0,0	16,5	18,0	0,0	0,0	25,2	100,0
Transports	12,2	3,9	31,7	11,9	0,0	19,9	32,9	0,0	0,0	3,6	100,0
CDC	37,0	1,8	21,3	2,3	0,0	34,0	11,4	0,0	0,0	31,1	100,0
CEMAGREF	26,9	0,9	63,8	0,0	0,0	22,4	13,8	0,0	0,0	0,0	100,0
CNCA	50,0	2,5	16,7	16,7	16,7	16,7	16,7	0,0	0,0	16,7	100,0
CNMSS	26,5	0,7	66,4	0,0	0,0	0,0	9,5	0,0	0,0	24,1	100,0
CNRS	56,3	3,1	18,5	0,0	7,2	42,4	22,9	0,0	9,0	0,0	100,0
ENA	22,7	9,3	35,3	0,0	0,0	0,0	0,0	0,0	0,0	64,7	100,0
ENM	15,0	7,8	72,3	0,0	0,0	0,0	0,0	0,0	27,7	0,0	100,0
France-télécom	28,0	7,8	9,4	3,1	0,0	50,1	10,8	0,0	1,3	25,4	100,0
IFREMER	66,7	0,0	0,0	0,0	0,0	0,0	100,0	0,0	0,0	0,0	100,0
IGN	28,8	0,0	47,4	0,0	0,0	52,6	0,0	0,0	0,0	0,0	100,0
INED	40,9	7,7	50,0	0,0	0,0	50,0	0,0	0,0	0,0	0,0	100,0
INJSJA	-	-	-	-	-	-	-	-	-	-	-
INRA	30,0	5,0	40,0	15,8	0,0	44,1	0,0	0,0	0,0	0,0	100,0
INRETS	26,7	13,6	10,5	0,0	0,0	10,5	0,0	0,0	0,0	78,9	100,0
INRIA	20,0	0,0	41,7	0,0	0,0	58,3	0,0	0,0	0,0	0,0	100,0
INSERM	49,0	9,8	13,1	22,5	28,4	36,0	0,0	0,0	0,0	0,0	100,0
La Poste	19,9	7,9	11,8	3,6	0,0	42,7	15,4	0,0	0,9	25,6	100,0
Météo-France	-	-	-	-	-	-	-	-	-	-	-
ONAC	15,0	6,1	31,3	0,0	0,0	26,1	42,6	0,0	0,0	0,0	100,0
ONF	24,1	2,4	37,0	0,0	0,0	19,1	12,4	0,0	2,9	28,6	100,0
ONIC	15,9	4,8	0,0	16,2	0,0	67,5	16,2	0,0	0,0	0,0	100,0
OFPRA	-	-	-	-	-	-	-	-	-	-	-
ORSTORM IRD	45,6	4,8	44,1	0,0	0,0	25,4	30,5	0,0	0,0	0,0	100,0
Total	21,4	6,0	11,7	2,1	4,4	25,1	17,1	4,3	18,4	16,8	100,0

* Abstentions en pourcentage des inscrits ** Blancs et nuls en pourcentage des votants

Tableau X.208 Elections aux Commissions paritaires nationales 1998-2000 - Taux de participation et % des suffrages exprimés (Ensemble des collèges)

Ministères	Abst.*	Blc nuls**	CFDT	CFTC	CGC	CGT	FO	FSU	UNSA	Divers	Total SE
Affaires étrangères	39,3	1,7	15,0	0,0	0,0	7,9	8,1	0,0	62,8	6,2	100,0
Affaires sociales	36,8	2,8	36,9	8,6	0,0	22,6	16,3	0,6	7,5	7,5	100,0
Agriculture	28,9	2,6	19,4	0,0	1,9	11,0	24,6	22,7	10,7	9,7	100,0
Anciens combattants	30,0	3,9	39,1	2,9	13,1	33,9	8,0	0,0	0,0	2,9	100,0
Culture	40,5	4,6	17,4	2,6	3,2	31,8	10,4	18,9	9,9	5,8	100,0
Défense	25,1	3,0	23,7	7,7	6,0	13,0	33,9	0,0	14,9	0,8	100,0
DOM-TOM	24,5	9,4	11,9	0,0	0,0	0,0	28,7	0,0	0,0	59,4	100,0
Economie et finances	13,6	3,7	16,5	3,9	2,7	22,6	21,9	0,0	4,2	28,2	100,0
Education Administratifs	23,7	7,6	9,3	0,2	0,1	18,2	11,6	17,1	40,3	3,3	100,0
Education Enseignants	31,7	4,5	11,3	0,7	0,6	2,9	7,2	47,2	19,0	11,0	100,0
Equipement	19,6	4,3	17,8	1,2	0,1	42,9	27,8	0,0	2,9	7,2	100,0
Industrie Postes	33,1	2,6	15,8	1,1	0,8	3,5	10,8	0,0	0,0	68,0	100,0
Intérieur (Police)	22,3	4,1	1,4	1,0	26,3	1,6	4,6	0,0	27,7	37,4	100,0
Intérieur (Autres)	23,6	4,8	28,4	3,3	0,0	8,0	36,9	0,0	1,4	22,0	100,0
Jeunesse et sports	44,1	3,5	8,9	0,0	0,0	0,0	0,0	23,3	67,8	0,0	100,0
Justice	21,1	4,7	12,0	0,3	1,2	14,4	16,1	6,0	30,8	19,2	100,0
Mer	25,1	2,3	9,4	3,7	2,7	48,7	14,5	0,0	20,9	0,0	100,0
Premier ministre	40,1	2,7	43,8	1,2	0,0	13,6	13,4	0,0	2,2	25,8	100,0
Transports	14,1	2,8	18,0	8,0	5,2	19,9	12,8	0,0	11,7	24,3	100,0
CDC	35,8	2,0	23,9	2,3	1,5	28,5	10,5	0,0	0,0	33,3	100,0
CEMAGREF	26,5	6,0	71,1	0,0	0,0	17,2	11,8	0,0	0,0	0,0	100,0
CNCA	42,4	0,0	16,7	16,7	16,7	16,7	16,7	0,0	0,0	16,7	100,0
CNMSS	24,9	1,0	63,7	0,0	0,0	0,0	10,0	0,0	0,0	26,3	100,0
CNRS	49,1	1,5	31,7	0,0	12,7	22,8	7,6	20,0	5,3	0,0	100,0
ENA	19,8	8,6	38,8	0,0	0,0	0,0	0,0	0,0	0,0	61,2	100,0
ENM	14,5	6,8	61,8	0,0	0,0	0,0	0,0	0,0	38,2	0,0	100,0
France-télécom	21,9	5,6	18,9	5,5	1,6	29,1	13,7	0,0	1,9	29,2	100,0
IFREMER	40,9	6,2	64,5	0,0	0,0	0,0	35,5	0,0	0,0	0,0	100,0
IGN	32,8	1,2	58,4	11,1	0,0	19,3	11,1	0,0	0,0	0,0	100,0
INED	38,9	2,3	50,0	0,0	0,0	50,0	0,0	0,0	0,0	0,0	100,0
INJSJA	41,5	3,8	0,0	0,0	0,0	6,3	0,0	0,0	93,7	0,0	100,0
INRA	29,8	3,6	45,9	20,0	0,0	34,2	0,0	0,0	0,0	0,0	100,0
INRETS	33,3	5,0	33,2	0,0	0,0	33,2	0,0	0,0	0,0	33,6	100,0
INRIA	45,6	2,7	31,6	0,0	0,0	40,9	0,0	27,5	0,0	0,0	100,0
INSERM	38,8	4,0	26,0	7,4	24,2	21,9	0,0	20,4	0,0	0,0	100,0
La Poste	17,5	7,0	16,6	4,5	1,7	33,3	18,1	0,0	1,1	24,9	100,0
Météo-France	18,2	5,7	53,9	0,0	0,0	19,1	22,7	0,0	4,3	0,0	100,0
ONAC	14,8	5,6	36,1	0,0	0,0	20,9	39,3	3,8	0,0	0,0	100,0
ONF	21,7	2,4	31,7	0,0	0,6	18,0	12,8	0,0	3,3	33,6	100,0
ONIC	16,6	5,8	0,0	17,5	0,0	65,1	17,5	0,0	0,0	0,0	100,0
OFPRA	30,1	4,4	35,8	0,0	0,0	27,5	36,7	0,0	0,0	0,0	100,0
ORSTORM IRD	34,6	3,2	53,2	0,0	0,0	16,0	30,8	0,0	0,0	0,0	100,0
Total	25,6	5,0	14,2	2,2	2,8	15,7	13,5	19,5	15,4	16,7	100,0

* Abstentions en pourcentage des inscrits ** Blancs et nuls en pourcentage des votants

Tableau X.209 Elections aux Commissions paritaires nationales 1999-2001 - Suffrages absolus (Cadre A)

Ministères	Inscrits	Votants	CFDT	CFTC	CGC	CGT	FO	FSU	UNSA	Divers	Total SE
Affaires étrangères	1 305	826	168	0	0	16	68	0	340	220	812
Affaires sociales	5 877	4 019	1 273	48	0	602	257	0	316	1 433	3 929
Agriculture	12 258	8 315	1 413	0	352	97	1 574	2 749	120	1 835	8 140
Anciens combattants	104	93	17	0	36	7	22	0	0	8	90
Culture	3 351	2 107	611	103	182	211	78	429	302	111	2 027
Défense	3 334	2 432	554	215	504	105	378	0	450	183	2 389
DOM-TOM	79	68	29	0	0	0	21	0	0	16	66
Economie et finances	39 904	33 233	6 126	1 159	3 775	4 743	6 219	0	897	9 099	32 018
Education Administratifs	24 227	16 247	2 255	11	0	869	890	2 065	8 687	778	15 555
Education Enseignants	445 048	295 228	33 891	1 260	1 790	11 411	18 219	143 490	31 402	39 925	281 388
Equipement	8 221	5 963	1 349	24	40	407	2 733	0	0	1 261	5 814
Industrie Postes	2 768	1 792	334	28	27	43	91	20	7	1 192	1 742
Intérieur (Police)	2 284	1 781	0	0	95	0	37	0	288	1 302	1 722
Intérieur (Autres)	5 472	4 183	1 550	184	0	152	1 287	0	107	718	3 998
Jeunesse et sports	3 415	2 151	119	0	0	0	0	493	1 460	0	2 072
Justice	4 164	3 592	664	0	92	437	459	402	1 165	162	3 381
Mer	296	224	29	0	33	107	40	0	10	0	219
Premier ministre	280	165	98	0	0	18	0	0	0	42	158
Transports	5 909	4 999	818	169	389	1 095	187	0	472	1 745	4 875
CDC	508	297	102	0	34	27	8	0	106	15	292
CEMAGREF	348	246	178	0	0	30	17	0	0	0	225
CNCA	139	88	15	15	15	15	15	0	0	15	90
CNMSS	0	0	0	0	0	0	0	0	0	0	0
CNRS	19 342	9 803	3 237	0	1 305	1 753	576	2 453	358	0	9 682
ENA	7	6	3	0	0	0	0	0	0	3	6
ENM	0	0	0	0	0	0	0	0	0	0	0
France-télécom	26 195	20 642	6 214	1 934	1 522	2 530	3 165	0	279	4 217	19 861
IFREMER	73	40	20	0	0	0	16	0	0	0	36
IGN	424	309	209	24	0	45	24	0	0	0	302
INED	90	46	21	0	0	21	0	0	0	0	42
INJSJA	168	89	0	0	0	0	0	0	82	0	82
INRA	3 648	2 497	1 195	568	0	671	0	0	0	0	2 434
INRETS	213	137	56	0	0	56	0	0	0	18	130
INRIA	526	260	72	0	0	80	0	100	0	0	252
INSERM	3 134	1 780	562	43	293	388	0	474	0	0	1 760
La Poste	26 665	23 040	6 419	1 487	2 424	3 290	5 071	0	298	2 747	21 736
Météo-France	1 022	826	289	0	0	132	183	0	198	0	802
OFPRA	125	84	102	0	0	10	51	39	0	0	202
ONAC	253	214	27	0	32	13	27	0	0	0	99
ONF	124	102	44	22	0	44	22	0	0	0	132
ONIC	176	140	24	0	0	15	40	0	0	0	79
ORSTORM IRD	1 089	643	303	0	0	90	115	116	0	0	624
Total	652 565	448 707	70 390	7 294	12 940	29 530	41 890	152 830	47 344	67 045	429 263

Tableau X.210 Elections aux Commissions paritaires nationales 1999-2001 - Suffrages absolus (Cadre B)

Ministères	Inscrits	Votants	CFDT	CFTC	CGC	CGT	FO	FSU	UNSA	Divers	Total SE
Affaires étrangères	1 084	699	140	0	0	48	117	0	373	0	678
Affaires sociales	7 162	4 837	1 718	298	0	1 061	816	85	742	0	4 720
Agriculture	6 333	4 626	1 015	0	0	491	1 834	381	562	231	4 514
Anciens combattants	137	80	27	8	0	42	0	0	0	0	77
Culture	1 938	1 293	194	7	0	482	131	224	182	33	1 253
Défense	10 361	7 679	2 063	472	753	883	2 093	0	1 257	0	7 521
DOM-TOM	453	314	18	0	0	0	155	0	0	116	289
Economie et finances	55 936	49 530	8 289	2 024	355	11 293	10 773	0	2 121	13 008	47 863
Education Administratifs	36 255	25 204	2 485	55	37	1 713	1 716	6 568	10 815	844	24 233
Education Enseignants	335 329	237 741	23 677	2 186	1 396	3 519	18 661	96 599	65 151	16 146	227 335
Equipement	21 453	16 855	2 980	226	0	4 184	4 886	0	848	3 343	16 467
Industrie Postes	1 018	813	84	0	0	45	201	0	0	469	799
Intérieur (Police)	16 712	12 292	69	217	3 895	246	332	0	7 055	230	12 044
Intérieur (Autres)	7 232	5 851	1 547	159	0	576	2 200	0	304	835	5 621
Jeunesse et sports	0	0	0	0	0	0	0	0	0	0	0
Justice	12 291	9 785	1 685	0	187	1 217	634	1 208	2 077	2 383	9 391
Mer	452	351	35	23	0	166	51	0	62	0	337
Premier ministre	186	112	57	0	0	12	10	0	0	29	108
Transports	1 770	1 570	195	306	0	177	426	0	395	19	1 518
CDC	1 763	1 194	290	33	14	295	131	0	345	58	1 166
CEMAGREF	107	89	50	0	0	17	17	0	0	0	84
CNCA	107	66	11	11	11	11	11	0	0	11	66
CNMSS	235	193	100	0	0	0	23	0	0	66	189
CNRS	4 672	2 499	668	0	257	907	272	75	261	0	2 440
ENA	0	0	0	0	0	0	0	0	0	0	0
ENM	9	8	0	0	0	0	0	0	8	0	8
France-télécom	95 375	74 831	11 468	3 229	67	22 414	9 409	0	1 459	22 413	70 459
IFREMER	58	39	29	0	0	9	0	0	0	0	38
IGN	258	177	121	11	0	44	0	0	0	0	176
INED	34	21	9	0	0	9	0	0	0	0	18
INJSJA	135	74	0	0	0	0	0	0	69	0	69
INRA	2 192	1 607	717	289	0	536	0	0	0	0	1 542
INRETS	90	63	12	0	0	12	0	0	0	38	62
INRIA	116	78	28	0	0	48	0	0	0	0	76
INSERM	987	567	128	71	72	268	0	0	0	0	539
La Poste	107 247	89 734	14 342	3 842	489	25 393	15 802	0	951	22 962	83 781
Météo-France	1 815	1 412	712	0	0	279	346	0	0	0	1 337
OFPRA	38	30	15	0	0	15	0	0	0	0	30
ONAC	158	144	44	0	0	35	60	0	0	0	139
ONF	1 659	1 406	255	0	0	213	177	0	63	668	1 376
ONIC	222	186	61	27	0	61	27	0	0	0	176
ORSTORM IRD	292	171	65	0	0	42	60	0	0	0	167
Total	733 671	554 221	75 403	13 494	7 533	76 763	71 371	105 140	95 100	83 902	528 706

Tableau X.211 Elections aux Commissions paritaires nationales 1999-2001 - Suffrages absolus (Cadre C-D)

Ministères	Inscrits	Votants	CFDT	CFTC	CGC	CGT	FO	FSU	UNSA	Divers	Total SE
Affaires étrangères	3 640	2 120	272	0	0	221	128	0	1 454	0	2 075
Affaires sociales	12 648	8 066	2 240	623	0	2 105	1 669	0	859	320	7 816
Agriculture	9 646	7 118	1 299	0	0	1 484	1 324	1 421	1 356	19	6 903
Anciens combattants	132	87	17	0	0	51	0	0	0	14	82
Culture	6 090	3 338	360	76	0	1 361	534	367	293	201	3 192
Défense	20 421	15 247	3 094	1 205	183	2 241	6 004	0	1 938	0	14 665
DOM-TOM	328	245	27	0	0	0	137	0	0	54	218
Economie et finances	87 541	75 520	10 797	2 719	0	18 371	16 387	0	3 423	20 765	72 462
Education Administratifs	158 588	122 173	8 830	394	371	24 790	15 317	20 716	40 426	2 610	113 454
Education Enseignants	0	0	0	0	0	0	0	0	0	0	0
Equipement	57 838	47 683	7 646	567	0	24 352	11 260	0	1 150	208	45 183
Industrie Postes	25	14	6	0	0	0	0	0	0	8	14
Intérieur (Police)	99 563	75 829	1 309	770	22 086	1 055	11 199	0	29 700	7 460	73 579
Intérieur (Autres)	22 851	17 231	4 161	466	0	1 342	6 260	0	592	3 497	16 318
Jeunesse et sports	0	0	0	0	0	0	0	0	0	0	0
Justice	33 796	26 280	2 180	95	195	3 778	5 042	667	8 392	4 680	25 029
Mer	928	681	51	23	0	325	87	0	185	0	671
Premier ministre	903	492	201	0	0	81	109	0	0	86	477
Transports	1 209	1 062	324	121	0	203	336	0	0	37	1 021
CDC	2 786	1 755	367	39	0	586	196	0	416	119	1 723
CEMAGREF	160	117	74	0	0	26	16	0	0	0	116
CNCA	160	80	13	13	13	13	13	0	0	13	78
CNMSS	1 024	753	497	0	0	0	71	0	0	180	748
CNRS	1 185	518	93	0	36	213	115	0	45	0	502
ENA	0	0	0	0	0	0	0	0	0	0	0
ENM	60	51	34	0	0	0	0	0	13	0	47
France-télécom	9 645	6 943	601	201	0	3 206	690	0	81	1 623	6 402
IFREMER	6	2	0	0	0	0	2	0	0	0	2
IGN	80	57	27	0	0	30	0	0	0	0	57
INED	24	16	5	0	0	5	0	0	0	0	10
INJSJA	0	0	0	0	0	0	0	0	0	0	0
INRA	2 279	1 596	607	240	0	669	0	0	0	0	1 516
INRETS	30	22	2	0	0	2	0	0	0	15	19
INRIA	45	36	15	0	0	21	0	0	0	0	36
INSERM	471	230	0	36	40	154	0	0	0	0	230
La Poste	93 696	75 021	8 156	2 489	0	29 485	10 665	0	592	17 720	69 107
Météo-France	0	0	0	0	0	0	0	0	0	0	0
OFPRA	0	0	0	0	0	0	0	0	0	0	0
ONAC	881	750	199	0	0	177	348	0	0	0	724
ONF	4 643	3 502	1 244	0	0	649	417	0	128	986	3 424
ONIC	206	174	47	36	0	47	36	0	0	0	166
ORSTORM IRD	95	50	22	0	0	8	20	0	0	0	50
Total	633 623	494 859	54 817	10 113	22 924	117 051	88 382	23 171	91 043	60 615	468 116

Tableau X.212 Elections aux Commissions paritaires nationales 1999-2001 - Suffrages absolus (Ensemble des collèges)

Ministères	Inscrits	Votants	CFDT	CFTC	CGC	CGT	FO	FSU	UNSA	Divers	Total SE
Affaires étrangères	6 029	3 645	580	0	0	285	313	0	2 167	220	3 565
Affaires sociales	25 687	16 922	5 231	969	0	3 768	2 742	85	1 917	1 753	16 465
Agriculture	28 237	20 059	3 727	0	352	2 072	4 732	4 551	2 038	2 085	19 557
Anciens combattants	373	260	61	8	36	100	22	0	0	22	249
Culture	11 379	6 738	1 165	186	182	2 054	743	1 020	777	345	6 472
Défense	34 116	25 358	5 711	1 892	1 440	3 229	8 475	0	3 645	183	24 575
DOM-TOM	860	627	74	0	0	0	313	0	0	186	573
Economie et finances	183 381	158 283	25 212	5 902	4 130	34 407	33 379	0	6 441	42 872	152 343
Education Administratifs	219 070	163 624	13 570	460	408	27 372	17 923	29 349	59 928	4 232	153 242
Education Enseignants	780 377	532 969	57 568	3 446	3 186	14 930	36 880	240 089	96 553	56 071	508 723
Equipement	87 512	70 501	11 975	817	40	28 943	18 879	0	1 998	4 812	67 464
Industrie Postes	3 811	2 619	424	28	27	88	292	20	7	1 669	2 555
Intérieur (Police)	118 559	89 902	1 378	987	26 076	1 301	11 568	0	37 043	8 992	87 345
Intérieur (Autres)	35 555	27 265	7 258	809	0	2 070	9 747	0	1 003	5 050	25 937
Jeunesse et sports	3 415	2 151	119	0	0	0	0	493	1 460	0	2 072
Justice	50 251	39 657	4 529	95	474	5 432	6 135	2 277	11 634	7 225	37 801
Mer	1 676	1 256	115	46	33	598	178	0	257	0	1 227
Premier ministre	1 369	769	356	0	0	111	119	0	0	157	743
Transports	8 888	7 631	1 337	596	389	1 475	949	0	867	1 801	7 414
CDC	5 057	3 246	759	72	48	908	335	0	867	192	3 181
CEMAGREF	615	452	302	0	0	73	50	0	0	0	425
CNCA	406	234	39	39	39	39	39	0	0	39	234
CNMSS	1 259	946	597	0	0	0	94	0	0	246	937
CNRS	25 199	12 820	3 998	0	1 598	2 873	963	2 528	664	0	12 624
ENA	7	6	3	0	0	0	0	0	0	3	6
ENM	69	59	34	0	0	0	0	0	21	0	55
France-télécom	131 215	102 416	18 283	5 364	1 589	28 150	13 264	0	1 819	28 253	96 722
IFREMER	137	81	49	0	0	9	18	0	0	0	76
IGN	762	543	357	35	0	119	24	0	0	0	535
INED	148	83	35	0	0	35	0	0	0	0	70
INJSJA	303	163	0	0	0	0	0	0	151	0	151
INRA	8 119	5 700	2 519	1 097	0	1 876	0	0	0	0	5 492
INRETS	333	222	70	0	0	70	0	0	0	71	211
INRIA	687	374	115	0	0	149	0	100	0	0	364
INSERM	4 592	2 577	690	150	405	810	0	474	0	0	2 529
La Poste	227 608	187 795	28 917	7 818	2 913	58 168	31 538	0	1 841	43 429	174 624
Météo-France	2 837	2 238	1 001	0	0	411	529	0	198	0	2 139
OFPRA	163	114	39	0	0	30	40	0	0	0	109
ONAC	1 292	1 108	345	0	0	222	459	39	0	0	1 065
ONF	6 426	5 010	1 526	0	32	875	621	0	191	1 654	4 899
ONIC	604	500	152	85	0	152	85	0	0	0	474
ORSTORM IRD	1 476	864	390	0	0	140	195	116	0	0	841
Total	2 019 859	1 497 787	200 610	30 901	43 397	223 344	201 643	281 141	233 487	211 562	1 426 085

Tableau X.213 Elections aux Commissions paritaires nationales 1999-2001 - Taux de participation et % des suffrages exprimés (Cadre A)

Ministères	Abst.*	Blc nuls**	CFDT	CFTC	CGC	CGT	FO	FSU	UNSA	Divers	Total SE
Affaires étrangères	36,7	1,7	20,7	0,0	0,0	2,0	8,4	0,0	41,9	27,1	100,0
Affaires sociales	31,6	2,2	32,4	1,2	0,0	15,3	6,5	0,0	8,0	36,5	100,0
Agriculture	32,2	2,1	17,4	0,0	4,3	1,2	19,3	33,8	1,5	22,5	100,0
Anciens combattants	10,6	3,2	18,9	0,0	40,0	7,8	24,4	0,0	0,0	8,9	100,0
Culture	37,1	3,8	30,1	5,1	9,0	10,4	3,8	21,2	14,9	5,5	100,0
Défense	27,1	1,8	23,2	9,0	21,1	4,4	15,8	0,0	18,8	7,7	100,0
DOM-TOM	13,9	2,9	43,9	0,0	0,0	0,0	31,8	0,0	0,0	24,2	100,0
Economie et finances	16,7	3,7	19,1	3,6	11,8	14,8	19,4	0,0	2,8	28,4	100,0
Education Administratifs	32,9	4,3	14,5	0,1	0,0	5,6	5,7	13,3	55,8	5,0	100,0
Education Enseignants	33,7	4,7	12,0	0,4	0,6	4,1	6,5	51,0	11,2	14,2	100,0
Equipement	27,5	2,5	23,2	0,4	0,7	7,0	47,0	0,0	0,0	21,7	100,0
Industrie Postes	35,3	2,8	19,2	1,6	1,5	2,5	5,2	1,1	0,4	68,4	100,0
Intérieur (Police)	22,0	3,3	0,0	0,0	5,5	0,0	2,1	0,0	16,7	75,6	100,0
Intérieur (Autres)	23,6	4,4	38,8	4,6	0,0	3,8	32,2	0,0	2,7	18,0	100,0
Jeunesse et sports	37,0	3,7	5,7	0,0	0,0	0,0	0,0	23,8	70,5	0,0	100,0
Justice	13,7	5,9	19,6	0,0	2,7	12,9	13,6	11,9	34,5	4,8	100,0
Mer	24,3	2,2	13,2	0,0	15,1	48,9	18,3	0,0	4,6	0,0	100,0
Premier ministre	41,1	4,2	62,0	0,0	0,0	11,4	0,0	0,0	0,0	26,6	100,0
Transports	15,4	2,5	16,8	3,5	8,0	22,5	3,8	0,0	9,7	35,8	100,0
CDC	41,5	1,7	34,9	0,0	11,6	9,2	2,7	0,0	36,3	5,1	100,0
CEMAGREF	29,3	8,5	79,1	0,0	0,0	13,3	7,6	0,0	0,0	0,0	100,0
CNCA	36,7	-2,3	16,7	16,7	16,7	16,7	16,7	0,0	0,0	16,7	100,0
CNMSS	-	-	-	-	-	-	-	-	-	-	-
CNRS	49,3	1,2	33,4	0,0	13,5	18,1	5,9	25,3	3,7	0,0	100,0
ENA	14,3	0,0	50,0	0,0	0,0	0,0	0,0	0,0	0,0	50,0	100,0
ENM	-	-	-	-	-	-	-	-	-	-	-
France-télécom	21,2	3,8	31,3	9,7	7,7	12,7	15,9	0,0	1,4	21,2	100,0
IFREMER	45,2	10,0	55,6	0,0	0,0	0,0	44,4	0,0	0,0	0,0	100,0
IGN	27,1	2,3	69,2	7,9	0,0	14,9	7,9	0,0	0,0	0,0	100,0
INED	48,9	8,7	50,0	0,0	0,0	50,0	0,0	0,0	0,0	0,0	100,0
INJSJA	47,0	7,9	0,0	0,0	0,0	0,0	0,0	0,0	100,0	0,0	100,0
INRA	31,6	2,5	49,1	23,3	0,0	27,6	0,0	0,0	0,0	0,0	100,0
INRETS	35,7	5,1	43,1	0,0	0,0	43,1	0,0	0,0	0,0	13,8	100,0
INRIA	50,6	3,1	28,6	0,0	0,0	31,7	0,0	39,7	0,0	0,0	100,0
INSERM	43,2	1,1	31,9	2,4	16,6	22,0	0,0	26,9	0,0	0,0	100,0
La Poste	13,6	5,7	29,5	6,8	11,2	15,1	23,3	0,0	1,4	12,6	100,0
Météo-France	19,2	2,9	36,0	0,0	0,0	16,5	22,8	0,0	24,7	0,0	100,0
OFPRA	32,8	6,0	30,4	0,0	0,0	19,0	50,6	0,0	0,0	0,0	100,0
ONAC	15,4	5,6	50,5	0,0	0,0	5,0	25,2	19,3	0,0	0,0	100,0
ONF	17,7	2,9	27,3	0,0	32,3	13,1	27,3	0,0	0,0	0,0	100,0
ONIC	20,5	5,7	33,3	16,7	0,0	33,3	16,7	0,0	0,0	0,0	100,0
ORSTORM IRD	41,0	3,0	48,6	0,0	0,0	14,4	18,4	18,6	0,0	0,0	100,0
Total	31,2	4,3	16,4	1,7	3,0	6,9	9,8	35,6	11,0	15,6	100,0

* Abstentions en pourcentage des inscrits ** Blancs et nuls en pourcentage des votants

Tableau X.214 Elections aux Commissions paritaires nationales 1999-2001 - Taux de participation et % des suffrages exprimés (Cadre B)

Ministères	Abst.*	Blc nuls**	CFDT	CFTC	CGC	CGT	FO	FSU	UNSA	Divers	Total SE
Affaires étrangères	35,5	3,0	20,6	0,0	0,0	7,1	17,3	0,0	55,0	0,0	100,0
Affaires sociales	32,5	2,4	36,4	6,3	0,0	22,5	17,3	1,8	15,7	0,0	100,0
Agriculture	27,0	2,4	22,5	0,0	0,0	10,9	40,6	8,4	12,5	5,1	100,0
Anciens combattants	41,6	3,8	35,1	10,4	0,0	54,5	0,0	0,0	0,0	0,0	100,0
Culture	33,3	3,1	15,5	0,6	0,0	38,5	10,5	17,9	14,5	2,6	100,0
Défense	25,9	2,1	27,4	6,3	10,0	11,7	27,8	0,0	16,7	0,0	100,0
DOM-TOM	30,7	8,0	6,2	0,0	0,0	0,0	53,6	0,0	0,0	40,1	100,0
Economie et finances	11,5	3,4	17,3	4,2	0,7	23,6	22,5	0,0	4,4	27,2	100,0
Education Administratifs	30,5	3,9	10,3	0,2	0,2	7,1	7,1	27,1	44,6	3,5	100,0
Education Enseignants	29,1	4,4	10,4	1,0	0,6	1,5	8,2	42,5	28,7	7,1	100,0
Equipement	21,4	2,3	18,1	1,4	0,0	25,4	29,7	0,0	5,1	20,3	100,0
Industrie Postes	20,1	1,7	10,5	0,0	0,0	5,6	25,2	0,0	0,0	58,7	100,0
Intérieur (Police)	26,4	2,0	0,6	1,8	32,3	2,0	2,8	0,0	58,6	1,9	100,0
Intérieur (Autres)	19,1	3,9	27,5	2,8	0,0	10,2	39,1	0,0	5,4	14,9	100,0
Jeunesse et sports	-	-	-	-	-	-	-	-	-	-	-
Justice	20,4	4,0	17,9	0,0	2,0	13,0	6,8	12,9	22,1	25,4	100,0
Mer	22,3	4,0	10,4	6,8	0,0	49,3	15,1	0,0	18,4	0,0	100,0
Premier ministre	39,8	3,6	52,8	0,0	0,0	11,1	9,3	0,0	0,0	26,9	100,0
Transports	11,3	3,3	12,8	20,2	0,0	11,7	28,1	0,0	26,0	1,3	100,0
CDC	32,3	2,3	24,9	2,8	1,2	25,3	11,2	0,0	29,6	5,0	100,0
CEMAGREF	16,8	5,6	59,5	0,0	0,0	20,2	20,2	0,0	0,0	0,0	100,0
CNCA	38,3	0,0	16,7	16,7	16,7	16,7	16,7	0,0	0,0	16,7	100,0
CNMSS	17,9	2,1	52,9	0,0	0,0	0,0	12,2	0,0	0,0	34,9	100,0
CNRS	46,5	2,4	27,4	0,0	10,5	37,2	11,1	3,1	10,7	0,0	100,0
ENA	-	-	-	-	-	-	-	-	-	-	-
ENM	11,1	0,0	0,0	0,0	0,0	0,0	0,0	0,0	100,0	0,0	100,0
France-télécom	21,5	5,8	16,3	4,6	0,1	31,8	13,4	0,0	2,1	31,8	100,0
IFREMER	32,8	2,6	76,3	0,0	0,0	23,7	0,0	0,0	0,0	0,0	100,0
IGN	31,4	0,6	68,8	6,3	0,0	25,0	0,0	0,0	0,0	0,0	100,0
INED	38,2	14,3	50,0	0,0	0,0	50,0	0,0	0,0	0,0	0,0	100,0
INJSJA	45,2	6,8	0,0	0,0	0,0	0,0	0,0	0,0	100,0	0,0	100,0
INRA	26,7	4,0	46,5	18,7	0,0	34,8	0,0	0,0	0,0	0,0	100,0
INRETS	30,0	1,6	19,4	0,0	0,0	19,4	0,0	0,0	0,0	61,3	100,0
INRIA	32,8	2,6	36,8	0,0	0,0	63,2	0,0	0,0	0,0	0,0	100,0
INSERM	42,6	4,9	23,7	13,2	13,4	49,7	0,0	0,0	0,0	0,0	100,0
La Poste	16,3	6,6	17,1	4,6	0,6	30,3	18,9	0,0	1,1	27,4	100,0
Météo-France	22,2	5,3	53,3	0,0	0,0	20,9	25,9	0,0	0,0	0,0	100,0
OFPRA	21,1	0,0	50,0	0,0	0,0	50,0	0,0	0,0	0,0	0,0	100,0
ONAC	8,9	3,5	31,7	0,0	0,0	25,2	43,2	0,0	0,0	0,0	100,0
ONF	15,3	2,1	18,5	0,0	0,0	15,5	12,9	0,0	4,6	48,5	100,0
ONIC	16,2	5,4	34,7	15,3	0,0	34,7	15,3	0,0	0,0	0,0	100,0
ORSTORM IRD	41,4	2,3	38,9	0,0	0,0	25,1	35,9	0,0	0,0	0,0	100,0
Total	24,5	4,6	14,3	2,6	1,4	14,5	13,5	19,9	18,0	15,9	100,0

* Abstentions en pourcentage des inscrits ** Blancs et nuls en pourcentage des votants

Tableau X.215 Elections aux Commissions paritaires nationales 1999-2001 - Taux de participation et % des suffrages exprimés (Cadre C-D)

Ministères	Abst.*	Blc nuls**	CFDT	CFTC	CGC	CGT	FO	FSU	UNSA	Divers	Total SE
Affaires étrangères	41,8	2,1	13,1	0,0	0,0	10,7	6,2	0,0	70,1	0,0	100,0
Affaires sociales	36,2	3,1	28,7	8,0	0,0	26,9	21,4	0,0	11,0	4,1	100,0
Agriculture	26,2	3,0	18,8	0,0	0,0	21,5	19,2	20,6	19,6	0,3	100,0
Anciens combattants	34,1	5,7	20,7	0,0	0,0	62,2	0,0	0,0	0,0	17,1	100,0
Culture	45,2	4,4	11,3	2,4	0,0	42,6	16,7	11,5	9,2	6,3	100,0
Défense	25,3	3,8	21,1	8,2	1,2	15,3	40,9	0,0	13,2	0,0	100,0
DOM-TOM	25,3	11,0	12,4	0,0	0,0	0,0	62,8	0,0	0,0	24,8	100,0
Economie et finances	13,7	4,0	14,9	3,8	0,0	25,4	22,6	0,0	4,7	28,7	100,0
Education Administratifs	23,0	7,1	7,8	0,3	0,3	21,9	13,5	18,3	35,6	2,3	100,0
Education Enseignants	-	-	-	-	-	-	-	-	-	-	-
Equipement	17,6	5,2	16,9	1,3	0,0	53,9	24,9	0,0	2,5	0,5	100,0
Industrie Postes	44,0	0,0	42,9	0,0	0,0	0,0	0,0	0,0	0,0	57,1	100,0
Intérieur (Police)	23,8	3,0	1,8	1,0	30,0	1,4	15,2	0,0	40,4	10,1	100,0
Intérieur (Autres)	24,6	5,3	25,5	2,9	0,0	8,2	38,4	0,0	3,6	21,4	100,0
Jeunesse et sports	-	-	-	-	-	-	-	-	-	-	-
Justice	22,2	4,8	8,7	0,4	0,8	15,1	20,1	2,7	33,5	18,7	100,0
Mer	26,6	1,5	7,6	3,4	0,0	48,4	13,0	0,0	27,6	0,0	100,0
Premier ministre	45,5	3,0	42,1	0,0	0,0	17,0	22,9	0,0	0,0	18,0	100,0
Transports	12,2	3,9	31,7	11,9	0,0	19,9	32,9	0,0	0,0	3,6	100,0
CDC	37,0	1,8	21,3	2,3	0,0	34,0	11,4	0,0	24,1	6,9	100,0
CEMAGREF	26,9	0,9	63,8	0,0	0,0	22,4	13,8	0,0	0,0	0,0	100,0
CNCA	50,0	2,5	16,7	16,7	16,7	16,7	16,7	0,0	0,0	16,7	100,0
CNMSS	26,5	0,7	66,4	0,0	0,0	0,0	9,5	0,0	0,0	24,1	100,0
CNRS	56,3	3,1	18,5	0,0	7,2	42,4	22,9	0,0	9,0	0,0	100,0
ENA	-	-	-	-	-	-	-	-	-	-	-
ENM	15,0	7,8	72,3	0,0	0,0	0,0	0,0	0,0	27,7	0,0	100,0
France-télécom	28,0	7,8	9,4	3,1	0,0	50,1	10,8	0,0	1,3	25,4	100,0
IFREMER	66,7	0,0	0,0	0,0	0,0	0,0	100,0	0,0	0,0	0,0	100,0
IGN	28,8	0,0	47,4	0,0	0,0	52,6	0,0	0,0	0,0	0,0	100,0
INED	33,3	37,5	50,0	0,0	0,0	50,0	0,0	0,0	0,0	0,0	100,0
INJSJA	-	-	-	-	-	-	-	-	-	-	-
INRA	30,0	5,0	40,0	15,8	0,0	44,1	0,0	0,0	0,0	0,0	100,0
INRETS	26,7	13,6	10,5	0,0	0,0	10,5	0,0	0,0	0,0	78,9	100,0
INRIA	20,0	0,0	41,7	0,0	0,0	58,3	0,0	0,0	0,0	0,0	100,0
INSERM	51,2	0,0	0,0	15,7	17,4	67,0	0,0	0,0	0,0	0,0	100,0
La Poste	19,9	7,9	11,8	3,6	0,0	42,7	15,4	0,0	0,9	25,6	100,0
Météo-France	-	-	-	-	-	-	-	-	-	-	-
OFPRA	-	-	-	-	-	-	-	-	-	-	-
ONAC	14,9	3,5	27,5	0,0	0,0	24,4	48,1	0,0	0,0	0,0	100,0
ONF	24,6	2,2	36,3	0,0	0,0	19,0	12,2	0,0	3,7	28,8	100,0
ONIC	15,5	4,6	28,3	21,7	0,0	28,3	21,7	0,0	0,0	0,0	100,0
ORSTORM IRD	47,4	0,0	44,0	0,0	0,0	16,0	40,0	0,0	0,0	0,0	100,0
Total	21,9	5,4	11,7	2,2	4,9	25,0	18,9	4,9	19,4	12,9	100,0

* Abstentions en pourcentage des inscrits ** Blancs et nuls en pourcentage des votants

Tableau X.216 Elections aux Commissions paritaires nationales 1999-2001 - Taux de participation et % des suffrages exprimés (Ensemble des collèges)

Ministères	Abst.*	Blc nuls**	CFDT	CFTC	CGC	CGT	FO	FSU	UNSA	Divers	Total SE
Affaires étrangères	39,5	2,2	16,3	0,0	0,0	8,0	8,8	0,0	60,8	6,2	100,0
Affaires sociales	34,1	2,7	31,8	5,9	0,0	22,9	16,7	0,5	11,6	10,6	100,0
Agriculture	29,0	2,5	19,1	0,0	1,8	10,6	24,2	23,3	10,4	10,7	100,0
Anciens combattants	30,3	4,2	24,5	3,2	14,5	40,2	8,8	0,0	0,0	8,8	100,0
Culture	40,8	3,9	18,0	2,9	2,8	31,7	11,5	15,8	12,0	5,3	100,0
Défense	25,7	3,1	23,2	7,7	5,9	13,1	34,5	0,0	14,8	0,7	100,0
DOM-TOM	27,1	8,6	12,9	0,0	0,0	0,0	54,6	0,0	0,0	32,5	100,0
Economie et finances	13,7	3,8	16,5	3,9	2,7	22,6	21,9	0,0	4,2	28,1	100,0
Education Administratifs	25,3	6,3	8,9	0,3	0,3	17,9	11,7	19,2	39,1	2,8	100,0
Education Enseignants	31,7	4,5	11,3	0,7	0,6	2,9	7,2	47,2	19,0	11,0	100,0
Equipement	19,4	4,3	17,8	1,2	0,1	42,9	28,0	0,0	3,0	7,1	100,0
Industrie Postes	31,3	2,4	16,6	1,1	1,1	3,4	11,4	0,8	0,3	65,3	100,0
Intérieur (Police)	24,2	2,8	1,6	1,1	29,9	1,5	13,2	0,0	42,4	10,3	100,0
Intérieur (Autres)	23,3	4,9	28,0	3,1	0,0	8,0	37,6	0,0	3,9	19,5	100,0
Jeunesse et sports	37,0	3,7	5,7	0,0	0,0	0,0	0,0	23,8	70,5	0,0	100,0
Justice	21,1	4,7	12,0	0,3	1,3	14,4	16,2	6,0	30,8	19,1	100,0
Mer	25,1	2,3	9,4	3,7	2,7	48,7	14,5	0,0	20,9	0,0	100,0
Premier ministre	43,8	3,4	47,9	0,0	0,0	14,9	16,0	0,0	0,0	21,1	100,0
Transports	14,1	2,8	18,0	8,0	5,2	19,9	12,8	0,0	11,7	24,3	100,0
CDC	35,8	2,0	23,9	2,3	1,5	28,5	10,5	0,0	27,3	6,0	100,0
CEMAGREF	26,5	6,0	71,1	0,0	0,0	17,2	11,8	0,0	0,0	0,0	100,0
CNCA	42,4	0,0	16,7	16,7	16,7	16,7	16,7	0,0	0,0	16,7	100,0
CNMSS	24,9	1,0	63,7	0,0	0,0	0,0	10,0	0,0	0,0	26,3	100,0
CNRS	49,1	1,5	31,7	0,0	12,7	22,8	7,6	20,0	5,3	0,0	100,0
ENA	14,3	0,0	50,0	0,0	0,0	0,0	0,0	0,0	0,0	50,0	100,0
ENM	14,5	6,8	61,8	0,0	0,0	0,0	0,0	0,0	38,2	0,0	100,0
France-télécom	21,9	5,6	18,9	5,5	1,6	29,1	13,7	0,0	1,9	29,2	100,0
IFREMER	40,9	6,2	64,5	0,0	0,0	11,8	23,7	0,0	0,0	0,0	100,0
IGN	28,7	1,5	66,7	6,5	0,0	22,2	4,5	0,0	0,0	0,0	100,0
INED	43,9	15,7	50,0	0,0	0,0	50,0	0,0	0,0	0,0	0,0	100,0
INJSJA	46,2	7,4	0,0	0,0	0,0	0,0	0,0	0,0	100,0	0,0	100,0
INRA	29,8	3,6	45,9	20,0	0,0	34,2	0,0	0,0	0,0	0,0	100,0
INRETS	33,3	5,0	33,2	0,0	0,0	33,2	0,0	0,0	0,0	33,6	100,0
INRIA	45,6	2,7	31,6	0,0	0,0	40,9	0,0	27,5	0,0	0,0	100,0
INSERM	43,9	1,9	27,3	5,9	16,0	32,0	0,0	18,7	0,0	0,0	100,0
La Poste	17,5	7,0	16,6	4,5	1,7	33,3	18,1	0,0	1,1	24,9	100,0
Météo-France	21,1	4,4	46,8	0,0	0,0	19,2	24,7	0,0	9,3	0,0	100,0
OFPRA	30,1	4,4	35,8	0,0	0,0	27,5	36,7	0,0	0,0	0,0	100,0
ONAC	14,2	3,9	32,4	0,0	0,0	20,8	43,1	3,7	0,0	0,0	100,0
ONF	22,0	2,2	31,1	0,0	0,7	17,9	12,7	0,0	3,9	33,8	100,0
ONIC	17,2	5,2	32,1	17,9	0,0	32,1	17,9	0,0	0,0	0,0	100,0
ORSTORM IRD	41,5	2,7	46,4	0,0	0,0	16,6	23,2	13,8	0,0	0,0	100,0
Total	25,8	4,8	14,1	2,2	3,0	15,7	14,1	19,7	16,4	14,8	100,0

* Abstentions en pourcentage des inscrits ** Blancs et nuls en pourcentage des votants

Tableau X.217 Elections aux Commissions paritaires nationales 2000-2002 - Suffrages absolus (Cadre A)

Ministères	Inscrits	Votants	CFDT	CFTC	CGC	CGT	FO	FSU	UNSA	Divers	Total SE
Affaires étrangères	1333	846	173	0	0	16	75	0	350	220	834
Affaires sociales	5977	4071	1 217	0	0	586	257	0	380	1 535	3 975
Agriculture	12485	8386	1 309	0	352	245	1 606	2 789	108	1 853	8 262
Anciens combattants	0	0	0	0	0	0	0	0	0	0	0
Culture	3366	2066	603	103	182	214	74	368	309	135	1 988
Défense	3886	2667	607	184	549	131	335	0	623	178	2 607
DOM-TOM	79	65	29	0	0	0	18	0	0	16	63
Economie et finances	39904	33233	6 126	1 159	3 775	4 743	6 219	0	897	9 099	32 018
Education Administratifs	24303	16188	2 393	11	0	833	887	2 155	8 508	712	15 499
Education Enseignants	793039	526982	56 524	4 229	4 267	16 817	34 355	222 621	80 399	85 769	504 981
Equipement	8747	6228	1 415	24	40	459	2 749	0	193	1 203	6 083
Industrie Postes	2768	1792	334	28	27	43	91	20	7	1 192	1 742
Intérieur (Police)	2284	1781	0	0	95	0	37	0	288	1 302	1 722
Intérieur (Autres)	5801	4342	1 732	0	0	188	1 337	0	564	336	4 157
Justice	4578	3813	581	6	84	504	510	470	1 245	195	3 595
Mer	203	168	0	0	33	80	40	0	10	0	163
Premier ministre	286	171	100	0	0	18	0	0	0	42	160
Sports	3451	2171	127	0	0	0	0	498	1 468	0	2 093
Transports	5704	4816	770	169	389	1 095	187	0	472	1 614	4 696
CDC	508	297	102	0	34	27	8	0	121	0	292
CEMAGREF	366	290	219	0	0	32	31	0	0	0	282
CNCA	139	88	15	15	15	15	15	0	0	15	90
CNMSS	0	0	0	0	0	0	0	0	0	0	0
CNRS	19375	9797	3 243	0	1 447	1 740	539	2 226	467	0	9 662
ENA	7	6	3	0	0	0	0	0	0	3	6
France-télécom	26195	20642	6 214	1 934	1 522	2 530	3 165	0	279	4 217	19 861
IFREMER	65	46	28	0	0	0	13	0	0	0	41
IGN	322	232	185	0	0	45	0	0	0	0	230
INED	90	46	21	0	0	21	0	0	0	0	42
INJSJA	168	89	0	0	0	0	0	0	82	0	82
INRA	3908	2353	1 072	512	0	602	0	0	0	88	2 274
INRETS	265	142	66	0	0	66	0	0	0	0	132
INRIA	526	260	72	0	0	80	0	30	0	70	252
INSERM	3134	1780	562	43	293	388	0	474	0	0	1 760
La Poste	26665	23040	6 419	1 487	2 424	3 290	5 071	0	298	2 747	21 736
Météo-France	798	646	233	0	0	100	183	0	110	0	626
OFPRA	125	84	24	0	0	15	40	0	0	0	79
ONAC	258	208	80	0	0	26	43	47	0	0	196
ONF	124	102	27	0	32	13	27	0	0	0	99
ONIC	176	140	44	22	0	44	22	0	0	0	132
ORSTORM IRD	1089	643	303	0	0	90	115	116	0	0	624
Total	1 002 497	680 717	92 972	9 926	15 560	35 096	58 049	231 814	97 178	112 541	653 136

Tableau X.218 Elections aux Commissions paritaires nationales 2000-2002 - Suffrages absolus (Cadre B)

Ministères	Inscrits	Votants	CFDT	CFTC	CGC	CGT	FO	FSU	UNSA	Divers	Total SE
Affaires étrangères	1 491	903	229	0	0	110	125	0	419	0	883
Affaires sociales	7 453	4 925	1 499	264	0	957	801	85	733	453	4 792
Agriculture	6 490	4 634	1 000	0	0	479	1 798	390	629	231	4 527
Anciens combattants	137	80	27	8	0	42	0	0	0	0	77
Culture	1 931	1 294	173	0	0	496	131	197	227	33	1 257
Défense	10 914	8 102	1 973	470	829	848	2 001	0	1 835	0	7 956
DOM-TOM	455	317	29	0	0	0	171	0	0	93	293
Economie et finances	55 936	49 530	8 289	2 024	355	11 293	10 773	0	2 121	13 008	47 863
Education Administratifs	36 231	25 179	2 466	66	37	1 678	1 727	6 568	10 814	844	24 200
Education Enseignants	1 605	1 260	0	0	0	0	0	0	1 227	0	1 227
Equipement	20 747	16 267	2 924	226	0	3 917	4 651	0	848	3 343	15 909
Industrie Postes	1 018	813	84	0	0	45	201	0	0	469	799
Intérieur (Police)	16 712	12 292	69	217	3 895	246	332	0	7 055	230	12 044
Intérieur (Autres)	7 874	6 193	1 722	0	0	684	2 315	0	1 206	66	5 993
Justice	13 563	10 374	1 625	0	214	1 590	878	1 350	2 220	2 089	9 966
Mer	452	351	35	23	0	166	51	0	62	0	337
Premier ministre	183	104	47	0	0	13	10	0	0	33	103
Sports	0	0	0	0	0	0	0	0	0	0	0
Transports	1 770	1 570	195	306	0	177	426	0	395	19	1 518
CDC	1 763	1 194	290	33	14	295	131	0	345	58	1 166
CEMAGREF	119	94	58	0	0	16	19	0	0	0	93
CNCA	107	66	11	11	11	11	11	0	0	11	66
CNMSS	235	193	100	0	0	0	23	0	0	66	189
CNRS	4 427	2 293	570	0	209	790	257	49	372	0	2 247
ENA	0	0	0	0	0	0	0	0	0	0	0
France-télécom	95 375	74 831	11 468	3 229	67	22 414	9 409	0	1 459	22 413	70 459
IFREMER	51	43	23	0	0	0	18	0	0	0	41
IGN	265	180	113	11	0	55	0	0	0	0	179
INED	34	21	9	0	0	9	0	0	0	0	18
INJSJA	135	74	0	0	0	0	0	0	69	0	69
INRA	2 456	1 546	620	281	0	573	0	0	0	0	1 474
INRETS	87	45	22	0	0	22	0	0	0	0	44
INRIA	116	78	28	0	0	48	0	0	0	0	76
INSERM	987	567	128	71	72	268	0	0	0	0	539
La Poste	107 247	89 734	14 342	3 842	489	25 393	15 802	0	951	22 962	83 781
Météo-France	1 815	1 412	712	0	0	279	346	0	0	0	1 337
OFPRA	38	30	15	0	0	15	0	0	0	0	30
ONAC	168	153	44	0	0	43	61	0	0	0	148
ONF	1 659	1 406	255	0	0	213	177	0	63	668	1 376
ONIC	222	186	61	27	0	61	27	0	0	0	176
ORSTORM IRD	292	171	65	0	0	42	60	0	0	0	167
Total	402 560	318 505	51 320	11 109	6 192	73 288	52 732	8 639	33 050	67 089	303 419

Tableau X.219 Elections aux Commissions paritaires nationales 2000-2002 - Suffrages absolus (Cadre C-D)

Ministères	Inscrits	Votants	CFDT	CFTC	CGC	CGT	FO	FSU	UNSA	Divers	Total SE
Affaires étrangères	3 460	1 986	265	0	0	226	122	0	1 318	0	1 931
Affaires sociales	11 780	7 551	1 894	467	0	1 898	1 590	0	996	507	7 352
Agriculture	10 222	7 054	1 309	0	0	1 385	1 358	1 387	1 410	19	6 868
Anciens combattants	132	87	17	0	0	51	0	0	0	14	82
Culture	6 107	3 278	349	64	0	1 369	491	327	271	268	3 139
Défense	20 297	15 135	3 094	1 266	183	2 186	5 842	0	2 000	0	14 571
DOM-TOM	339	272	76	0	0	0	135	0	0	51	262
Economie et finances	87 541	75 520	10 797	2 719	0	18 371	16 387	0	3 423	20 765	72 462
Education Administratifs	158 582	122 171	8 830	394	371	24 790	15 320	20 716	40 426	2 610	113 457
Education Enseignants	0	0	0	0	0	0	0	0	0	0	0
Equipement	57 214	47 418	7 527	567	0	24 303	11 199	0	1 289	181	45 066
Industrie Postes	25	14	6	0	0	0	0	0	0	8	14
Intérieur (Police)	99 563	75 829	1 309	770	22 086	1 055	11 199	0	29 700	7 460	73 579
Intérieur (Autres)	22 432	16 806	4 184	0	0	1 324	6 596	0	4 100	0	16 204
Justice	34 510	26 246	1 970	380	155	4 084	4 891	698	9 318	3 804	25 300
Mer	928	681	51	23	0	325	87	0	185	0	671
Premier ministre	900	474	186	0	0	80	107	0	0	86	459
Sports	0	0	0	0	0	0	0	0	0	0	0
Transports	1 209	1 062	324	121	0	203	336	0	0	37	1 021
CDC	2 786	1 755	367	39	0	586	196	0	418	119	1 725
CEMAGREF	163	105	63	0	0	20	20	0	0	0	103
CNCA	160	80	13	13	13	13	13	0	0	13	78
CNMSS	944	694	461	0	0	0	60	0	0	168	689
CNRS	1 035	442	78	0	19	164	77	0	70	20	428
ENA	0	0	0	0	0	0	0	0	0	0	0
France-télécom	9 645	6 943	601	201	0	3 206	690	0	81	1 623	6 402
IFREMER	0	0	0	0	0	0	0	0	0	0	0
IGN	89	68	25	0	0	42	0	0	0	0	67
INED	24	16	5	0	0	5	0	0	0	0	10
INJSJA	0	0	0	0	0	0	0	0	0	0	0
INRA	2 141	1 286	435	212	0	590	0	0	0	0	1 237
INRETS	29	17	8	0	0	8	0	0	0	0	16
INRIA	45	36	15	0	0	21	0	0	0	0	36
INSERM	471	230	0	36	40	154	0	0	0	0	230
La Poste	93 696	75 021	8 156	2 489	0	29 485	10 665	0	592	17 720	69 107
Météo-France	0	0	0	0	0	0	0	0	0	0	0
OFPRA	0	0	0	0	0	0	0	0	0	0	0
ONAC	925	769	211	0	0	174	357	0	0	0	742
ONF	4 643	3 502	1 244	0	0	649	417	0	128	986	3 424
ONIC	206	174	47	36	0	47	36	0	0	0	166
ORSTORM IRD	95	50	22	0	0	8	20	0	0	0	50
Total	632 338	492 772	53 939	9 797	22 867	116 822	88 211	23 128	95 725	56 459	466 948

Tableau X.220 Elections aux Commissions paritaires nationales 2000-2002 - Suffrages absolus (Ensemble des collèges)

Ministères	Inscrits	Votants	CFDT	CFTC	CGC	CGT	FO	FSU	UNSA	Divers	Total SE
Affaires étrangères	6 284	3 735	667	0	0	352	322	0	2 087	220	3 648
Affaires sociales	25 210	16 547	4 610	731	0	3 441	2 648	85	2 109	2 495	16 119
Agriculture	29 197	20 074	3 618	0	352	2 109	4 762	4 566	2 147	2 103	19 657
Anciens combattants	269	167	44	8	0	93	0	0	0	14	159
Culture	11 404	6 638	1 125	167	182	2 079	696	892	807	436	6 384
Défense	35 097	25 904	5 674	1 920	1 561	3 165	8 178	0	4 458	178	25 134
DOM-TOM	873	654	134	0	0	0	324	0	0	160	618
Economie et finances	183 381	158 283	25 212	5 902	4 130	34 407	33 379	0	6 441	42 872	152 343
Education Administratifs	219 116	163 538	13 689	471	408	27 301	17 934	29 439	59 748	4 166	153 156
Education Enseignants	794 644	528 242	56 524	4 229	4 267	16 817	34 355	222 621	81 626	85 769	506 208
Equipement	86 708	69 913	11 866	817	40	28 679	18 599	0	2 330	4 727	67 058
Industrie Postes	3 811	2 619	424	28	27	88	292	20	7	1 669	2 555
Intérieur (Police)	118 559	89 902	1 378	987	26 076	1 301	11 568	0	37 043	8 992	87 345
Intérieur (Autres)	36 107	27 341	7 638	0	0	2 196	10 248	0	5 870	402	26 354
Justice	52 651	40 433	4 176	386	453	6 178	6 279	2 518	12 783	6 088	38 861
Mer	1 583	1 200	86	46	33	571	178	0	257	0	1 171
Premier ministre	1 369	749	333	0	0	111	117	0	0	161	722
Sports	3 451	2 171	127	0	0	0	0	498	1 468	0	2 093
Transports	8 683	7 448	1 289	596	389	1 475	949	0	867	1 670	7 235
CDC	5 057	3 246	759	72	48	908	335	0	884	177	3 183
CEMAGREF	648	489	340	0	0	68	70	0	0	0	478
CNCA	406	234	39	39	39	39	39	0	0	39	234
CNMSS	1 179	887	561	0	0	0	83	0	0	234	878
CNRS	24 837	12 532	3 891	0	1 675	2 694	873	2 275	909	20	12 337
ENA	7	6	3	0	0	0	0	0	0	3	6
France-télécom	131 215	102 416	18 283	5 364	1 589	28 150	13 264	0	1 819	28 253	96 722
IFREMER	116	89	51	0	0	0	31	0	0	0	82
IGN	676	485	323	11	0	142	0	0	0	0	476
INED	148	83	35	0	0	35	0	0	0	0	70
INJSJA	303	163	0	0	0	0	0	0	151	0	151
INRA	8 505	5 185	2 127	1 005	0	1 765	0	0	0	88	4 985
INRETS	381	204	96	0	0	96	0	0	0	0	192
INRIA	687	374	115	0	0	149	0	30	0	70	364
INSERM	4 592	2 577	690	150	405	810	0	474	0	0	2 529
La Poste	227 608	187 795	28 917	7 818	2 913	58 168	31 538	0	1 841	43 429	174 624
Météo-France	2 613	2 058	945	0	0	379	529	0	110	0	1 963
OFPRA	163	114	39	0	0	30	40	0	0	0	109
ONAC	1 351	1 130	335	0	0	243	461	47	0	0	1 086
ONF	6 426	5 010	1 526	0	32	875	621	0	191	1 654	4 899
ONIC	604	500	152	85	0	152	85	0	0	0	474
ORSTORM IRD	1 476	864	390	0	0	140	195	116	0	0	841
Total	2 037 395	1 491 994	198 231	30 832	44 619	225 206	198 992	263 581	225 953	236 089	1 423 503

Tableau X.221 Elections aux Commissions paritaires nationales 2000-2002 - Taux de participation et % des suffrages exprimés (Cadre A)

Ministères	Abst.*	Blc nuls**	CFDT	CFTC	CGC	CGT	FO	FSU	UNSA	Divers	Total SE
Affaires étrangères	36,5	1,4	20,7	0,0	0,0	1,9	9,0	0,0	42,0	26,4	100,0
Affaires sociales	31,9	2,4	30,6	0,0	0,0	14,7	6,5	0,0	9,6	38,6	100,0
Agriculture	32,8	1,5	15,8	0,0	4,3	3,0	19,4	33,8	1,3	22,4	100,0
Anciens combattants	-	-	-	-	-	-	-	-	-	-	-
Culture	38,6	3,8	30,3	5,2	9,2	10,8	3,7	18,5	15,5	6,8	100,0
Défense	31,4	2,2	23,3	7,1	21,1	5,0	12,9	0,0	23,9	6,8	100,0
DOM-TOM	17,7	3,1	46,0	0,0	0,0	0,0	28,6	0,0	0,0	25,4	100,0
Economie et finances	16,7	3,7	19,1	3,6	11,8	14,8	19,4	0,0	2,8	28,4	100,0
Education Administratifs	33,4	4,3	15,4	0,1	0,0	5,4	5,7	13,9	54,9	4,6	100,0
Education Enseignants	33,5	4,2	11,2	0,8	0,8	3,3	6,8	44,1	15,9	17,0	100,0
Equipement	28,8	2,3	23,3	0,4	0,7	7,5	45,2	0,0	3,2	19,8	100,0
Industrie Postes	35,3	2,8	19,2	1,6	1,5	2,5	5,2	1,1	0,4	68,4	100,0
Intérieur (Police)	22,0	3,3	0,0	0,0	5,5	0,0	2,1	0,0	16,7	75,6	100,0
Intérieur (Autres)	25,2	4,3	41,7	0,0	0,0	4,5	32,2	0,0	13,6	8,1	100,0
Justice	16,7	5,7	16,2	0,2	2,3	14,0	14,2	13,1	34,6	5,4	100,0
Mer	17,2	3,0	0,0	0,0	20,2	49,1	24,5	0,0	6,1	0,0	100,0
Premier ministre	40,2	6,4	62,5	0,0	0,0	11,3	0,0	0,0	0,0	26,3	100,0
Sports	37,1	3,6	6,1	0,0	0,0	0,0	0,0	23,8	70,1	0,0	100,0
Transports	15,6	2,5	16,4	3,6	8,3	23,3	4,0	0,0	10,1	34,4	100,0
CDC	41,5	1,7	34,9	0,0	11,6	9,2	2,7	0,0	41,4	0,0	100,0
CEMAGREF	20,8	2,8	77,7	0,0	0,0	11,3	11,0	0,0	0,0	0,0	100,0
CNCA	40,3	0,0	16,7	16,7	16,7	16,7	16,7	0,0	0,0	16,7	100,0
CNMSS	-	-	-	-	-	-	-	-	-	-	-
CNRS	49,4	1,4	33,6	0,0	15,0	18,0	5,6	23,0	4,8	0,0	100,0
ENA	14,3	0,0	50,0	0,0	0,0	0,0	0,0	0,0	0,0	50,0	100,0
France-télécom	21,2	3,8	31,3	9,7	7,7	12,7	15,9	0,0	1,4	21,2	100,0
IFREMER	29,2	10,9	68,3	0,0	0,0	0,0	31,7	0,0	0,0	0,0	100,0
IGN	26,4	0,9	80,4	0,0	0,0	19,6	0,0	0,0	0,0	0,0	100,0
INED	48,9	8,7	50,0	0,0	0,0	50,0	0,0	0,0	0,0	0,0	100,0
INJSJA	47,0	7,9	0,0	0,0	0,0	0,0	0,0	0,0	100,0	0,0	100,0
INRA	39,8	3,4	47,1	22,5	0,0	26,5	0,0	0,0	0,0	3,9	100,0
INRETS	46,4	7,0	50,0	0,0	0,0	50,0	0,0	0,0	0,0	0,0	100,0
INRIA	50,6	3,1	28,6	0,0	0,0	31,7	0,0	11,9	0,0	27,8	100,0
INSERM	43,2	1,1	31,9	2,4	16,6	22,0	0,0	26,9	0,0	0,0	100,0
La Poste	13,6	5,7	29,5	6,8	11,2	15,1	23,3	0,0	1,4	12,6	100,0
Météo-France	19,0	3,1	37,2	0,0	0,0	16,0	29,2	0,0	17,6	0,0	100,0
OFPRA	32,8	6,0	30,4	0,0	0,0	19,0	50,6	0,0	0,0	0,0	100,0
ONAC	19,4	5,8	40,8	0,0	0,0	13,3	21,9	24,0	0,0	0,0	100,0
ONF	17,7	2,9	27,3	0,0	32,3	13,1	27,3	0,0	0,0	0,0	100,0
ONIC	20,5	5,7	33,3	16,7	0,0	33,3	16,7	0,0	0,0	0,0	100,0
ORSTORM IRD	41,0	3,0	48,6	0,0	0,0	14,4	18,4	18,6	0,0	0,0	100,0
Total	32,1	4,1	14,2	1,5	2,4	5,4	8,9	35,5	14,9	17,2	100,0

* Abstentions en pourcentage des inscrits ** Blancs et nuls en pourcentage des votants

Tableau X.222 Elections aux Commissions paritaires nationales 2000-2002 - Taux de participation et % des suffrages exprimés (Cadre B)

Ministères	Abst.*	Blc nuls**	CFDT	CFTC	CGC	CGT	FO	FSU	UNSA	Divers	Total SE
Affaires étrangères	39,4	2,2	25,9	0,0	0,0	12,5	14,2	0,0	47,5	0,0	100,0
Affaires sociales	33,9	2,7	31,3	5,5	0,0	20,0	16,7	1,8	15,3	9,5	100,0
Agriculture	28,6	2,3	22,1	0,0	0,0	10,6	39,7	8,6	13,9	5,1	100,0
Anciens combattants	41,6	3,8	35,1	10,4	0,0	54,5	0,0	0,0	0,0	0,0	100,0
Culture	33,0	2,9	13,8	0,0	0,0	39,5	10,4	15,7	18,1	2,6	100,0
Défense	25,8	1,8	24,8	5,9	10,4	10,7	25,2	0,0	23,1	0,0	100,0
DOM-TOM	30,3	7,6	9,9	0,0	0,0	0,0	58,4	0,0	0,0	31,7	100,0
Economie et finances	11,5	3,4	17,3	4,2	0,7	23,6	22,5	0,0	4,4	27,2	100,0
Education Administratifs	30,5	3,9	10,2	0,3	0,2	6,9	7,1	27,1	44,7	3,5	100,0
Education Enseignants	21,5	2,6	0,0	0,0	0,0	0,0	0,0	0,0	100,0	0,0	100,0
Equipement	21,6	2,2	18,4	1,4	0,0	24,6	29,2	0,0	5,3	21,0	100,0
Industrie Postes	20,1	1,7	10,5	0,0	0,0	5,6	25,2	0,0	0,0	58,7	100,0
Intérieur (Police)	26,4	2,0	0,6	1,8	32,3	2,0	2,8	0,0	58,6	1,9	100,0
Intérieur (Autres)	21,3	3,2	28,7	0,0	0,0	11,4	38,6	0,0	20,1	1,1	100,0
Justice	23,5	3,9	16,3	0,0	2,1	16,0	8,8	13,5	22,3	21,0	100,0
Mer	22,3	4,0	10,4	6,8	0,0	49,3	15,1	0,0	18,4	0,0	100,0
Premier ministre	43,2	1,0	45,6	0,0	0,0	12,6	9,7	0,0	0,0	32,0	100,0
Sports	-	-	-	-	-	-	-	-	-	-	-
Transports	11,3	3,3	12,8	20,2	0,0	11,7	28,1	0,0	26,0	1,3	100,0
CDC	32,3	2,3	24,9	2,8	1,2	25,3	11,2	0,0	29,6	5,0	100,0
CEMAGREF	21,0	1,1	62,4	0,0	0,0	17,2	20,4	0,0	0,0	0,0	100,0
CNCA	38,3	0,0	16,7	16,7	16,7	16,7	16,7	0,0	0,0	16,7	100,0
CNMSS	17,9	2,1	52,9	0,0	0,0	0,0	12,2	0,0	0,0	34,9	100,0
CNRS	48,2	2,0	25,4	0,0	9,3	35,2	11,4	2,2	16,6	0,0	100,0
ENA	-	-	-	-	-	-	-	-	-	-	-
France-télécom	21,5	5,8	16,3	4,6	0,1	31,8	13,4	0,0	2,1	31,8	100,0
IFREMER	15,7	4,7	56,1	0,0	0,0	0,0	43,9	0,0	0,0	0,0	100,0
IGN	32,1	0,6	63,1	6,1	0,0	30,7	0,0	0,0	0,0	0,0	100,0
INED	38,2	14,3	50,0	0,0	0,0	50,0	0,0	0,0	0,0	0,0	100,0
INJSJA	45,2	6,8	0,0	0,0	0,0	0,0	0,0	0,0	100,0	0,0	100,0
INRA	37,1	4,7	42,1	19,1	0,0	38,9	0,0	0,0	0,0	0,0	100,0
INRETS	48,3	2,2	50,0	0,0	0,0	50,0	0,0	0,0	0,0	0,0	100,0
INRIA	32,8	2,6	36,8	0,0	0,0	63,2	0,0	0,0	0,0	0,0	100,0
INSERM	42,6	4,9	23,7	13,2	13,4	49,7	0,0	0,0	0,0	0,0	100,0
La Poste	16,3	6,6	17,1	4,6	0,6	30,3	18,9	0,0	1,1	27,4	100,0
Météo-France	22,2	5,3	53,3	0,0	0,0	20,9	25,9	0,0	0,0	0,0	100,0
OFPRA	21,1	0,0	50,0	0,0	0,0	50,0	0,0	0,0	0,0	0,0	100,0
ONAC	8,9	3,3	29,7	0,0	0,0	29,1	41,2	0,0	0,0	0,0	100,0
ONF	15,3	2,1	18,5	0,0	0,0	15,5	12,9	0,0	4,6	48,5	100,0
ONIC	16,2	5,4	34,7	15,3	0,0	34,7	15,3	0,0	0,0	0,0	100,0
ORSTORM IRD	41,4	2,3	38,9	0,0	0,0	25,1	35,9	0,0	0,0	0,0	100,0
Total	20,9	4,7	16,9	3,7	2,0	24,2	17,4	2,8	10,9	22,1	100,0

* Abstentions en pourcentage des inscrits ** Blancs et nuls en pourcentage des votants

Tableau X.223 Elections aux Commissions paritaires nationales 2000-2002 - Taux de participation et % des suffrages exprimés (Cadre C-D)

Ministères	Abst.*	Blc nuls**	CFDT	CFTC	CGC	CGT	FO	FSU	UNSA	Divers	Total SE
Affaires étrangères	42,6	2,8	13,7	0,0	0,0	11,7	6,3	0,0	68,3	0,0	100,0
Affaires sociales	35,9	2,6	25,8	6,4	0,0	25,8	21,6	0,0	13,5	6,9	100,0
Agriculture	31,0	2,6	19,1	0,0	0,0	20,2	19,8	20,2	20,5	0,3	100,0
Anciens combattants	34,1	5,7	20,7	0,0	0,0	62,2	0,0	0,0	0,0	17,1	100,0
Culture	46,3	4,2	11,1	2,0	0,0	43,6	15,6	10,4	8,6	8,5	100,0
Défense	25,4	3,7	21,2	8,7	1,3	15,0	40,1	0,0	13,7	0,0	100,0
DOM-TOM	19,8	3,7	29,0	0,0	0,0	0,0	51,5	0,0	0,0	19,5	100,0
Economie et finances	13,7	4,0	14,9	3,8	0,0	25,4	22,6	0,0	4,7	28,7	100,0
Education Administratifs	23,0	7,1	7,8	0,3	0,3	21,8	13,5	18,3	35,6	2,3	100,0
Education Enseignants	-	-	-	-	-	-	-	-	-	-	-
Equipement	17,1	5,0	16,7	1,3	0,0	53,9	24,9	0,0	2,9	0,4	100,0
Industrie Postes	44,0	0,0	42,9	0,0	0,0	0,0	0,0	0,0	0,0	57,1	100,0
Intérieur (Police)	23,8	3,0	1,8	1,0	30,0	1,4	15,2	0,0	40,4	10,1	100,0
Intérieur (Autres)	25,1	3,6	25,8	0,0	0,0	8,2	40,7	0,0	25,3	0,0	100,0
Justice	23,9	3,6	7,8	1,5	0,6	16,1	19,3	2,8	36,8	15,0	100,0
Mer	26,6	1,5	7,6	3,4	0,0	48,4	13,0	0,0	27,6	0,0	100,0
Premier ministre	47,3	3,2	40,5	0,0	0,0	17,4	23,3	0,0	0,0	18,7	100,0
Sports	-	-	-	-	-	-	-	-	-	-	-
Transports	12,2	3,9	31,7	11,9	0,0	19,9	32,9	0,0	0,0	3,6	100,0
CDC	37,0	1,7	21,3	2,3	0,0	34,0	11,4	0,0	24,2	6,9	100,0
CEMAGREF	35,6	1,9	61,2	0,0	0,0	19,4	19,4	0,0	0,0	0,0	100,0
CNCA	50,0	2,5	16,7	16,7	16,7	16,7	16,7	0,0	0,0	16,7	100,0
CNMSS	26,5	0,7	66,9	0,0	0,0	0,0	8,7	0,0	0,0	24,4	100,0
CNRS	57,3	3,2	18,2	0,0	4,4	38,3	18,0	0,0	16,4	4,7	100,0
ENA	-	-	-	-	-	-	-	-	-	-	-
France-télécom	28,0	7,8	9,4	3,1	0,0	50,1	10,8	0,0	1,3	25,4	100,0
IFREMER	-	-	-	-	-	-	-	-	-	-	-
IGN	23,6	1,5	37,3	0,0	0,0	62,7	0,0	0,0	0,0	0,0	100,0
INED	33,3	37,5	50,0	0,0	0,0	50,0	0,0	0,0	0,0	0,0	100,0
INJSJA	-	-	-	-	-	-	-	-	-	-	-
INRA	39,9	3,8	35,2	17,1	0,0	47,7	0,0	0,0	0,0	0,0	100,0
INRETS	41,4	5,9	50,0	0,0	0,0	50,0	0,0	0,0	0,0	0,0	100,0
INRIA	20,0	0,0	41,7	0,0	0,0	58,3	0,0	0,0	0,0	0,0	100,0
INSERM	51,2	0,0	0,0	15,7	17,4	67,0	0,0	0,0	0,0	0,0	100,0
La Poste	19,9	7,9	11,8	3,6	0,0	42,7	15,4	0,0	0,9	25,6	100,0
Météo-France	-	-	-	-	-	-	-	-	-	-	-
OFPRA	-	-	-	-	-	-	-	-	-	-	-
ONAC	16,9	3,5	28,4	0,0	0,0	23,5	48,1	0,0	0,0	0,0	100,0
ONF	24,6	2,2	36,3	0,0	0,0	19,0	12,2	0,0	3,7	28,8	100,0
ONIC	15,5	4,6	28,3	21,7	0,0	28,3	21,7	0,0	0,0	0,0	100,0
ORSTORM IRD	47,4	0,0	44,0	0,0	0,0	16,0	40,0	0,0	0,0	0,0	100,0
Total	22,1	5,2	11,6	2,1	4,9	25,0	18,9	5,0	20,5	12,1	100,0

* Abstentions en pourcentage des inscrits ** Blancs et nuls en pourcentage des votants

Tableau X.224 Elections aux Commissions paritaires nationales 2000-2002 - Taux de participation et % des suffrages exprimés (Ensemble dees collèges)

Ministères	Abst.*	Blc nuls**	CFDT	CFTC	CGC	CGT	FO	FSU	UNSA	Divers	Total SE
Affaires étrangères	40,6	2,3	18,3	0,0	0,0	9,6	8,8	0,0	57,2	6,0	100,0
Affaires sociales	34,4	2,6	28,6	4,5	0,0	21,3	16,4	0,5	13,1	15,5	100,0
Agriculture	31,2	2,1	18,4	0,0	1,8	10,7	24,2	23,2	10,9	10,7	100,0
Anciens combattants	37,9	4,8	27,7	5,0	0,0	58,5	0,0	0,0	0,0	8,8	100,0
Culture	41,8	3,8	17,6	2,6	2,9	32,6	10,9	14,0	12,6	6,8	100,0
Défense	26,2	3,0	22,6	7,6	6,2	12,6	32,5	0,0	17,7	0,7	100,0
DOM-TOM	25,1	5,5	21,7	0,0	0,0	0,0	52,4	0,0	0,0	25,9	100,0
Economie et finances	13,7	3,8	16,5	3,9	2,7	22,6	21,9	0,0	4,2	28,1	100,0
Education Administratifs	25,4	6,3	8,9	0,3	0,3	17,8	11,7	19,2	39,0	2,7	100,0
Education Enseignants	33,5	4,2	11,2	0,8	0,8	3,3	6,8	44,0	16,1	16,9	100,0
Equipement	19,4	4,1	17,7	1,2	0,1	42,8	27,7	0,0	3,5	7,0	100,0
Industrie Postes	31,3	2,4	16,6	1,1	1,1	3,4	11,4	0,8	0,3	65,3	100,0
Intérieur (Police)	24,2	2,8	1,6	1,1	29,9	1,5	13,2	0,0	42,4	10,3	100,0
Intérieur (Autres)	24,3	3,6	29,0	0,0	0,0	8,3	38,9	0,0	22,3	1,5	100,0
Justice	23,2	3,9	10,7	1,0	1,2	15,9	16,2	6,5	32,9	15,7	100,0
Mer	24,2	2,4	7,3	3,9	2,8	48,8	15,2	0,0	21,9	0,0	100,0
Premier ministre	45,3	3,6	46,1	0,0	0,0	15,4	16,2	0,0	0,0	22,3	100,0
Sports	37,1	3,6	6,1	0,0	0,0	0,0	0,0	23,8	70,1	0,0	100,0
Transports	14,2	2,9	17,8	8,2	5,4	20,4	13,1	0,0	12,0	23,1	100,0
CDC	35,8	1,9	23,8	2,3	1,5	28,5	10,5	0,0	27,8	5,6	100,0
CEMAGREF	24,5	2,2	71,1	0,0	0,0	14,2	14,6	0,0	0,0	0,0	100,0
CNCA	43,6	0,0	16,7	16,7	16,7	16,7	16,7	0,0	0,0	16,7	100,0
CNMSS	24,8	1,0	63,9	0,0	0,0	0,0	9,5	0,0	0,0	26,7	100,0
CNRS	49,5	1,6	31,5	0,0	13,6	21,8	7,1	18,4	7,4	0,2	100,0
ENA	14,3	0,0	50,0	0,0	0,0	0,0	0,0	0,0	0,0	50,0	100,0
France-télécom	21,9	5,6	18,9	5,5	1,6	29,1	13,7	0,0	1,9	29,2	100,0
IFREMER	23,3	7,9	62,2	0,0	0,0	0,0	37,8	0,0	0,0	0,0	100,0
IGN	28,3	0,8	67,9	2,3	0,0	29,8	0,0	0,0	0,0	0,0	100,0
INED	43,9	15,7	50,0	0,0	0,0	50,0	0,0	0,0	0,0	0,0	100,0
INJSJA	46,2	7,4	0,0	0,0	0,0	0,0	0,0	0,0	100,0	0,0	100,0
INRA	39,0	3,9	42,7	20,2	0,0	35,4	0,0	0,0	0,0	1,8	100,0
INRETS	46,5	5,9	50,0	0,0	0,0	50,0	0,0	0,0	0,0	0,0	100,0
INRIA	45,6	2,7	31,6	0,0	0,0	40,9	0,0	8,2	0,0	19,2	100,0
INSERM	43,9	1,9	27,3	5,9	16,0	32,0	0,0	18,7	0,0	0,0	100,0
La Poste	17,5	7,0	16,6	4,5	1,7	33,3	18,1	0,0	1,1	24,9	100,0
Météo-France	21,2	4,6	48,1	0,0	0,0	19,3	26,9	0,0	5,6	0,0	100,0
OFPRA	30,1	4,4	35,8	0,0	0,0	27,5	36,7	0,0	0,0	0,0	100,0
ONAC	16,4	3,9	30,8	0,0	0,0	22,4	42,4	4,3	0,0	0,0	100,0
ONF	22,0	2,2	31,1	0,0	0,7	17,9	12,7	0,0	3,9	33,8	100,0
ONIC	17,2	5,2	32,1	17,9	0,0	32,1	17,9	0,0	0,0	0,0	100,0
ORSTORM IRD	41,5	2,7	46,4	0,0	0,0	16,6	23,2	13,8	0,0	0,0	100,0
Total	26,8	4,6	13,9	2,2	3,1	15,8	14,0	18,5	15,9	16,6	100,0

* Abstentions en pourcentage des inscrits ** Blancs et nuls en pourcentage des votants

Tableau X.225 Elections aux Commissions paritaires nationales 2001-2003 - Suffrages absolus (Cadre A)

Ministères	Inscrits	Votants	CFDT	CFTC	CGC	CGT	FO	FSU	UNSA	Divers	Total SE
Affaires étrangères	1 628	951	234	0	0	12	95	0	245	331	917
Affaires sociales	6 006	4 065	1 218	0	0	599	257	0	380	1 515	3 969
Agriculture	12 676	8 469	1 268	0	371	262	1 609	2 853	108	1 875	8 346
Anciens combattants	0	0	0	0	0	0	0	0	0	0	0
Culture	3 471	2 121	538	110	182	258	79	360	311	205	2 043
Défense	3 933	2 663	628	181	547	118	327	0	644	168	2 613
DOM-TOM	79	65	29	0	0	0	18	0	0	16	63
Ecologie	0	0	0	0	0	0	0	0	0	0	0
Economie et finances	39 904	33 233	6 126	1 159	3 775	4 743	6 219	0	897	9 099	32 018
Education Administratifs	24 313	16 187	2 371	20	0	813	887	2 160	8 536	695	15 482
Education Enseignants	793 096	526 963	56 528	4 229	4 271	16 817	34 355	222 525	80 435	85 854	505 014
Equipement	9 386	6 579	1 552	18	0	601	2 778	0	193	1 327	6 469
Industrie Postes	2 768	1 792	334	28	27	43	91	20	7	1 192	1 742
Intérieur (Police)	2 339	1 821	0	0	153	0	0	0	233	1 350	1 736
Intérieur (Autres)	5 808	4 332	1 732	0	0	188	1 337	0	564	328	4 149
Justice	4 589	3 810	581	6	84	504	507	570	1 245	98	3 595
Mer	289	209	15	0	0	123	40	0	19	0	197
Premier ministre	342	189	108	0	0	18	9	0	0	41	176
Sports	3 455	2 175	127	0	0	0	0	498	1 472	0	2 097
Transports	6 065	5 037	754	118	360	1 353	147	0	558	1 604	4 894
CDC	508	297	102	0	34	27	8	0	121		292
CEMAGREF	366	290	219	0	0	32	31	0	0	0	282
CNCA	139	88	15	15	15	15	15	0	0	15	90
CNMSS	0	0	0	0	0	0	0	0	0	0	0
CNRS	19 375	9 797	3 243	0	1 447	1 740	539	2 226	467	0	9 662
France-télécom	26 195	20 642	6 214	1 934	1 522	2 530	3 165	0	279	4 217	19 861
IFREMER	65	46	28	0	0	0	13	0	0	0	41
IGN	322	232	185	0	0	45	0	0	0	0	230
INED	90	46	21	0	0	21	0	0	0	0	42
INJSJA	168	89	0	0	0	0	0	0	82	0	82
INRA	3 908	2 353	1 072	512	0	602	0	0	0	88	2 274
INRETS	265	142	66	0	0	66	0	0	0	0	132
INRIA	675	408	174	0	0	89	0	132	0	0	395
INSERM	3 134	1 780	562	43	293	388	0	474	0	0	1 760
La Poste	26 665	23 040	6 419	1 487	2 424	3 290	5 071	0	298	2 747	21 736
Météo-France	1 022	826	289	0	0	132	183	0	198	0	802
OFPRA	125	84	24	0	0	15	40	0	0	0	79
ONAC	253	214	102	0	0	10	51	39	0	0	202
ONF	124	102	27	0	32	13	27	0	0	0	99
ONIC	176	140	44	22	0	44	22	0	0	0	132
ORSTORM IRD	1 089	643	303	0	0	90	115	116	0	0	624
Total	652 565	448 707	70 390	7 294	12 940	29 530	41 890	152 830	47 344	67 045	429 263

Tableau X.226 Elections aux Commissions paritaires nationales 2001-2003 - Suffrages absolus (Cadre B)

Ministères	Inscrits	Votants	CFDT	CFTC	CGC	CGT	FO	FSU	UNSA	Divers	Total SE
Affaires étrangères	1 040	703	176	0	0	83	101	0	317	0	677
Affaires sociales	7 469	4 945	1 479	250	0	976	801	85	768	453	4 812
Agriculture	7 095	4 999	641	0	0	524	1 976	834	756	164	4 895
Anciens combattants	137	80	27	8	0	42	0	0	0	0	77
Culture	1 997	1 302	174	0	0	567	86	174	230	37	1 268
Défense	10 997	8 177	2 003	500	835	848	2 061	0	1 780	0	8 027
DOM-TOM	454	326	30	0	0	0	188	0	0	93	311
Ecologie	478	398	148	0	73	44	0	0	120	0	385
Economie et finances	55 936	49 530	8 289	2 024	355	11 293	10 773	0	2 121	13 008	47 863
Education Administratifs	36 413	25 292	2 550	66	37	1 657	1 762	6 717	10 681	844	24 314
Education Enseignants	1 810	1 356	0	0	0	0	0	0	1 088	191	1 279
Equipement	22 198	16 842	2 701	247	0	4 095	4 471	0	1 077	3 922	16 513
Industrie Postes	1 018	813	84	0	0	45	201	0	0	469	799
Intérieur (Police)	15 262	12 070	20	63	4 625	102	183	0	6 544	237	11 774
Intérieur (Autres)	7 874	6 193	1 722	0	0	684	2 315	0	1 206	66	5 993
Justice	13 554	10 374	1 625	0	214	1 590	870	1 672	2 220	1 774	9 965
Mer	698	550	48	19	0	273	129	0	66	0	535
Premier ministre	186	101	45	0	0	13	9	0	0	33	100
Sports	0	0	0	0	0	0	0	0	0	0	0
Transports	1 928	1 647	201	275	0	251	421	0	440	0	1 588
CDC	1 763	1 194	290	33	14	295	131	0	345	58	1 166
CEMAGREF	119	94	58	0	0	16	19	0	0	0	93
CNCA	107	66	11	11	11	11	11	0	0	11	66
CNMSS	226	181	92	0	0	0	26	0	0	59	177
CNRS	4 427	2 293	570	0	209	790	257	49	372	0	2 247
France-télécom	95 375	74 831	11 468	3 229	67	22 414	9 409	0	1 459	22 413	70 459
IFREMER	51	43	23	0	0	0	18	0	0	0	41
IGN	265	180	113	11	0	55	0	0	0	0	179
INED	34	21	9	0	0	9	0	0	0		18
INJSJA	135	74	0	0	0	0	0	0	69	0	69
INRA	2 456	1 546	620	281	0	573	0	0	0	0	1 474
INRETS	87	45	22	0	0	22		0	0	0	44
INRIA	126	95	42	0	0	50	0	0	0	0	92
INSERM	987	567	128	71	72	268	0	0	0	0	539
La Poste	107 247	89 734	14 342	3 842	489	25 393	15 802	0	951	22 962	83 781
Météo-France	1 815	1 412	712	0	0	279	346	0	0	0	1 337
OFPRA	38	32	0	0	0	21	0	0	0	10	31
ONAC	168	153	44	0	0	43	61	0	0	0	148
ONF	1 617	1 197	234	0	0	148	137	0	48	562	1 129
ONIC	222	186	61	27	0	61	27	0	0	0	176
ORSTORM IRD	292	171	65	0	0	42	60	0	0	0	167
Total	404 101	319 813	50 867	10 957	7 001	73 577	52 651	9 531	32 658	67 366	304 608

Tableau X.227 Elections aux Commissions paritaires nationales 2001-2003 - Suffrages absolus (Cadre C-D)

Ministères	Inscrits	Votants	CFDT	CFTC	CGC	CGT	FO	FSU	UNSA	Divers	Total SE
Affaires étrangères	3 505	1 886	250	0	0	260	102	0	1 214	0	1 826
Affaires sociales	11 780	7 551	1 894	467	0	1 898	1 590	0	996	507	7 352
Agriculture	10 234	7 013	1 156	0	0	1 373	1 348	1 482	1 453	0	6 812
Anciens combattants	146	81	31	18	0	14	0	0	0	14	77
Culture	5 979	3 213	328	64	0	1 374	446	335	252	277	3 076
Défense	23 706	17 335	3 663	1 496	26	2 548	6 096	0	2 954	0	16 783
DOM-TOM	333	265	76	0	0	0	128	0	0	50	254
Ecologie	1 529	1 131	460	0	0	176	0	0	467	0	1 103
Economie et finances	87 541	75 520	10 797	2 719	0	18 371	16 387	0	3 423	20 765	72 462
Education Administratifs	158 616	122 243	8 869	409	371	24 762	15 366	20 787	40 375	2 610	113 549
Education Enseignants	0	0	0	0	0	0	0	0	0	0	0
Equipement	55 351	45 196	7 005	398	0	23 689	10 353	0	1 239	181	42 865
Industrie Postes	25	14	6	0	0	0	0	0	0	8	14
Intérieur (Police)	102 547	78 599	333	488	23 191	805	9 137	0	19 045	22 734	75 733
Intérieur (Autres)	22 374	16 780	4 161	0	0	1 324	6 605	0	4 089	0	16 179
Justice	34 517	26 095	1 936	380	155	4 052	4 845	698	9 280	3 822	25 168
Mer	849	638	78	0	0	315	72	0	131	0	596
Premier ministre	923	515	143	0	0	80	98	0	73	102	496
Sports	0	0	0	0	0	0	0	0	0	0	0
Transports	1 276	1 117	333	162	0	226	348	0	0	0	1 069
CDC	2 786	1 755	367	39	0	586	196	0	416	119	1 723
CEMAGREF	163	105	63	0	0	20	20	0	0	0	103
CNCA	160	80	13	13	13	13	13	0	0	13	78
CNMSS	982	722	449	0	0	0	96	0	0	164	709
CNRS	1 035	442	78	0	19	164	77	0	70	20	428
France-télécom	9 645	6 943	601	201	0	3 206	690	0	81	1 623	6 402
IFREMER	0	0	0	0	0	0	0	0	0	0	0
IGN	89	68	25	0	0	42	0	0	0	0	67
INED	24	16	5	0	0	5	0	0	0	0	10
INJSJA	0	0	0	0	0	0	0	0	0	0	0
INRA	2 141	1 286	435	212	0	590	0	0	0	0	1 237
INRETS	29	17	8	0	0	8	0	0	0	0	16
INRIA	48	36	16	0	0	18	0	0	0	0	34
INSERM	471	230	0	36	40	154	0	0	0	0	230
La Poste	93 696	75 021	8 156	2 489	0	29 485	10 665	0	592	17 720	69 107
Météo-France	0	0	0	0	0	0	0	0	0	0	0
OFPRA	119	93	0	0	0	74	0	0	0	11	85
ONAC	925	769	211	0	0	174	357	0	0	0	742
ONF	4 529	3 249	1 214	0	0	489	329	0	1 042	0	3 074
ONIC	206	174	47	36	0	47	36	0	0	0	166
ORSTORM IRD	95	50	22	0	0	8	20	0	0	0	50
Total	638 374	496 248	53 229	9 627	23 815	116 350	85 420	23 302	87 192	70 740	469 675

Tableau X.228 Elections aux Commissions paritaires nationales 2001-2003 - Suffrages absolus (Ensemble des collèges)

Ministères	Inscrits	Votants	CFDT	CFTC	CGC	CGT	FO	FSU	UNSA	Divers	Total SE
Affaires étrangères	6 173	3 540	660	0	0	355	298	0	1 776	331	3 420
Affaires sociales	25 255	16 561	4 591	717	0	3 473	2 648	85	2 144	2 475	16 133
Agriculture	30 005	20 481	3 065	0	371	2 159	4 933	5 169	2 317	2 039	20 053
Anciens combattants	283	161	58	26	0	56	0	0	0	14	154
Culture	11 447	6 636	1 040	174	182	2 199	611	869	793	519	6 387
Défense	38 636	28 175	6 294	2 177	1 408	3 514	8 484	0	5 378	168	27 423
DOM-TOM	866	656	135	0	0	0	334	0	0	159	628
Ecologie	2 007	1 529	608	0	73	220	0	0	587	0	1 488
Economie et finances	147 252	126 209	25 212	5 902	4 130	34 407	33 379	0	6 441	42 872	152 343
Education Administratifs	219 342	163 722	13 790	495	408	27 232	18 015	29 664	59 592	4 149	153 345
Education Enseignants	794 906	528 319	56 528	4 229	4 271	16 817	34 355	222 525	81 523	86 045	506 293
Equipement	86 935	68 617	11 258	663	0	28 385	17 602	0	2 509	5 430	65 847
Industrie Postes	3 811	2 619	424	28	27	88	292	20	7	1 669	2 555
Intérieur (Police)	120 148	92 490	353	551	27 969	907	9 320	0	25 822	24 321	89 243
Intérieur (Autres)	36 056	27 305	7 615	0	0	2 196	10 257	0	5 859	394	26 321
Justice	52 660	40 279	4 142	386	453	6 146	6 222	2 940	12 745	5 694	38 728
Mer	1 836	1 397	141	19	0	711	241	0	216	0	1 328
Premier ministre	1 451	805	296	0	0	111	116	0	73	176	772
Sports	3 455	2 175	127	0	0	0	0	498	1 472	0	2 097
Transports	9 269	7 801	1 288	555	360	1 830	916	0	998	1 604	7 551
CDC	5 057	3 246	759	72	48	908	335	0	882	177	3 181
CEMAGREF	648	489	340	0	0	68	70	0	0	0	478
CNCA	406	234	39	39	39	39	39	0	0	39	234
CNMSS	1 208	903	541	0	0	0	122	0	0	223	886
CNRS	24 837	12 532	3 891	0	1 675	2 694	873	2 275	909	20	12 337
France-télécom	131 215	102 416	18 283	5 364	1 589	28 150	13 264	0	1 819	28 253	96 722
IFREMER	116	89	51	0	0	0	31	0	0	0	82
IGN	676	480	323	11	0	142	0	0	0	0	476
INED	148	83	35	0	0	35	0	0	0	0	70
INJSJA	303	163	0	0	0	0	0	0	151	0	151
INRA	8 505	5 185	2 127	1 005	0	1 765	0	0	0	88	4 985
INRETS	381	204	96	0	0	96	0	0	0	0	192
INRIA	849	539	232	0	0	157	0	132	0	0	521
INSERM	4 592	2 577	690	150	405	810	0	474	0	0	2 529
La Poste	96 309	77 079	28 917	7 818	2 913	58 168	31 538	0	1 841	43 429	174 624
Météo-France	2 837	2 238	1 001	0	0	411	529	0	198	0	2 139
OFPRA	163	114	39	0	0	30	40	0	0	0	109
ONAC	1 292	1 108	345	0	0	222	459	39	0	0	1 065
ONF	6 426	5 010	1 526	0	32	875	621	0	191	1 654	4 899
ONIC	604	500	152	85	0	152	85	0	0	0	474
ORSTORM IRD	1 476	864	390	0	0	140	195	116	0	0	841
Total	2 019 859	1 497 787	200 610	30 901	43 933	222 808	201 643	281 141	233 487	211 562	1 426 085

Tableau X.229 Elections aux Commissions paritaires nationales 2001-2003 - Taux de participation et % des suffrages exprimés (Cadre A)

Ministères	Abst.*	Blc nuls**	CFDT	CFTC	CGC	CGT	FO	FSU	UNSA	Divers	Total SE
Affaires étrangères	41,6	3,6	25,5	0,0	0,0	1,3	10,4	0,0	26,7	36,1	100,0
Affaires sociales	32,3	2,4	30,7	0,0	0,0	15,1	6,5	0,0	9,6	38,2	100,0
Agriculture	33,2	1,5	15,2	0,0	4,4	3,1	19,3	34,2	1,3	22,5	100,0
Anciens combattants	-	-	-	-	-	-	-	-	-	-	-
Culture	38,9	3,7	26,3	5,4	8,9	12,6	3,9	17,6	15,2	10,0	100,0
Défense	32,3	1,9	24,0	6,9	20,9	4,5	12,5	0,0	24,6	6,4	100,0
DOM-TOM	17,7	3,1	46,0	0,0	0,0	0,0	28,6	0,0	0,0	25,4	100,0
Ecologie	-	-	-	-	-	-	-	-	-	-	-
Economie et finances	16,7	3,7	19,1	3,6	11,8	14,8	19,4	0,0	2,8	28,4	100,0
Education Administratifs	33,4	4,4	15,3	0,1	0,0	5,3	5,7	14,0	55,1	4,5	100,0
Education Enseignants	33,6	4,2	11,2	0,8	0,8	3,3	6,8	44,1	15,9	17,0	100,0
Equipement	29,9	1,7	24,0	0,3	0,0	9,3	42,9	0,0	3,0	20,5	100,0
Industrie Postes	35,3	2,8	19,2	1,6	1,5	2,5	5,2	1,1	0,4	68,4	100,0
Intérieur (Police)	22,1	4,7	0,0	0,0	8,8	0,0	0,0	0,0	13,4	77,8	100,0
Intérieur (Autres)	25,4	4,2	41,7	0,0	0,0	4,5	32,2	0,0	13,6	7,9	100,0
Justice	17,0	5,6	16,2	0,2	2,3	14,0	14,1	15,9	34,6	2,7	100,0
Mer	27,7	5,7	7,6	0,0	0,0	62,4	20,3	0,0	9,6	0,0	100,0
Premier ministre	44,7	6,9	61,4	0,0	0,0	10,2	5,1	0,0	0,0	23,3	100,0
Sports	37,0	3,6	6,1	0,0	0,0	0,0	0,0	23,7	70,2	0,0	100,0
Transports	16,9	2,8	15,4	2,4	7,4	27,6	3,0	0,0	11,4	32,8	100,0
CDC	41,5	1,7	34,9	0,0	11,6	9,2	2,7	0,0	41,4	0,0	100,0
CEMAGREF	20,8	2,8	77,7	0,0	0,0	11,3	11,0	0,0	0,0	0,0	100,0
CNCA	36,7	-2,3	16,7	16,7	16,7	16,7	16,7	0,0	0,0	16,7	100,0
CNMSS	-	-	-	-	-	-	-	-	-	-	-
CNRS	49,4	1,4	33,6	0,0	15,0	18,0	5,6	23,0	4,8	0,0	100,0
France-télécom	21,2	3,8	31,3	9,7	7,7	12,7	15,9	0,0	1,4	21,2	100,0
IFREMER	29,2	10,9	68,3	0,0	0,0	0,0	31,7	0,0	0,0	0,0	100,0
IGN	28,0	0,9	80,4	0,0	0,0	19,6	0,0	0,0	0,0	0,0	100,0
INED	48,9	8,7	50,0	0,0	0,0	50,0	0,0	0,0	0,0	0,0	100,0
INJSJA	47,0	7,9	0,0	0,0	0,0	0,0	0,0	0,0	100,0	0,0	100,0
INRA	39,8	3,4	47,1	22,5	0,0	26,5	0,0	0,0	0,0	3,9	100,0
INRETS	46,4	7,0	50,0	0,0	0,0	50,0	0,0	0,0	0,0	0,0	100,0
INRIA	39,6	3,2	44,1	0,0	0,0	22,5	0,0	33,4	0,0	0,0	100,0
INSERM	43,2	1,1	31,9	2,4	16,6	22,0	0,0	26,9	0,0	0,0	100,0
La Poste	13,6	5,7	29,5	6,8	11,2	15,1	23,3	0,0	1,4	12,6	100,0
Météo-France	19,0	3,1	37,2	0,0	0,0	16,0	29,2	0,0	17,6	0,0	100,0
OFPRA	27,9	4,0	0,0	0,0	0,0	21,8	0,0	0,0	0,0	78,2	100,0
ONAC	19,4	5,8	40,8	0,0	0,0	13,3	21,9	0,0	0,0	24,0	100,0
ONF	20,8	2,0	18,6	0,0	51,5	0,0	22,7	0,0	7,2	0,0	100,0
ONIC	20,5	5,7	33,3	16,7	0,0	33,3	16,7	0,0	0,0	0,0	100,0
ORSTORM IRD	41,0	3,0	48,6	0,0	0,0	14,4	18,4	18,6	0,0	0,0	100,0
Total	32,1	4,0	14,2	1,5	2,4	5,4	8,9	35,5	14,9	17,3	100,0

* Abstentions en pourcentage des inscrits ** Blancs et nuls en pourcentage des votants

Tableau X.230 Elections aux Commissions paritaires nationales 2001-2003 - Taux de participation et % des suffrages exprimés (Cadre B)

Ministères	Abst.*	Blc nuls**	CFDT	CFTC	CGC	CGT	FO	FSU	UNSA	Divers	Total SE
Affaires étrangères	32,4	3,7	26,0	0,0	0,0	12,3	14,9	0,0	46,8	0,0	100,0
Affaires sociales	33,8	2,7	30,7	5,2	0,0	20,3	16,6	1,8	16,0	9,4	100,0
Agriculture	29,5	2,1	13,1	0,0	0,0	10,7	40,4	17,0	15,4	3,4	100,0
Anciens combattants	41,6	3,8	35,1	10,4	0,0	54,5	0,0	0,0	0,0	0,0	100,0
Culture	34,8	2,6	13,7	0,0	0,0	44,7	6,8	13,7	18,1	2,9	100,0
Défense	25,6	1,8	25,0	6,2	10,4	10,6	25,7	0,0	22,2	0,0	100,0
DOM-TOM	28,2	4,6	9,6	0,0	0,0	0,0	60,5	0,0	0,0	29,9	100,0
Ecologie	16,7	3,3	38,4	0,0	19,0	11,4	0,0	0,0	31,2	0,0	100,0
Economie et finances	11,5	3,4	17,3	4,2	0,7	23,6	22,5	0,0	4,4	27,2	100,0
Education Administratifs	30,5	3,9	10,5	0,3	0,2	6,8	7,2	27,6	43,9	3,5	100,0
Education Enseignants	25,1	5,7	0,0	0,0	0,0	0,0	0,0	0,0	85,1	14,9	100,0
Equipement	24,1	2,0	16,4	1,5	0,0	24,8	27,1	0,0	6,5	23,8	100,0
Industrie Postes	20,1	1,7	10,5	0,0	0,0	5,6	25,2	0,0	0,0	58,7	100,0
Intérieur (Police)	20,9	2,5	0,2	0,5	39,3	0,9	1,6	0,0	55,6	2,0	100,0
Intérieur (Autres)	21,3	3,2	28,7	0,0	0,0	11,4	38,6	0,0	20,1	1,1	100,0
Justice	23,5	3,9	16,3	0,0	2,1	16,0	8,7	16,8	22,3	17,8	100,0
Mer	21,2	2,7	9,0	3,6	0,0	51,0	24,1	0,0	12,3	0,0	100,0
Premier ministre	45,7	1,0	45,0	0,0	0,0	13,0	9,0	0,0	0,0	33,0	100,0
Sports	-	-	-	-	-	-	-	-	-	-	-
Transports	14,6	3,6	12,7	17,3	0,0	15,8	26,5	0,0	27,7	0,0	100,0
CDC	32,3	2,3	24,9	2,8	1,2	25,3	11,2	0,0	29,6	5,0	100,0
CEMAGREF	21,0	1,1	62,4	0,0	0,0	17,2	20,4	0,0	0,0	0,0	100,0
CNCA	38,3	0,0	16,7	16,7	16,7	16,7	16,7	0,0	0,0	16,7	100,0
CNMSS	19,9	2,2	52,0	0,0	0,0	0,0	14,7	0,0	0,0	33,3	100,0
CNRS	48,2	2,0	25,4	0,0	9,3	35,2	11,4	2,2	16,6	0,0	100,0
France-télécom	21,5	5,8	16,3	4,6	0,1	31,8	13,4	0,0	2,1	31,8	100,0
IFREMER	15,7	4,7	56,1	0,0	0,0	0,0	43,9	0,0	0,0	0,0	100,0
IGN	32,1	0,6	63,1	6,1	0,0	30,7	0,0	0,0	0,0	0,0	100,0
INED	38,2	14,3	50,0	0,0	0,0	50,0	0,0	0,0	0,0	0,0	100,0
INJSJA	45,2	6,8	0,0	0,0	0,0	0,0	0,0	0,0	100,0	0,0	100,0
INRA	37,1	4,7	42,1	19,1	0,0	38,9	0,0	0,0	0,0	0,0	100,0
INRETS	48,3	2,2	50,0	0,0	0,0	50,0	0,0	0,0	0,0	0,0	100,0
INRIA	24,6	3,2	45,7	0,0	0,0	54,3	0,0	0,0	0,0	0,0	100,0
INSERM	42,6	4,9	23,7	13,2	13,4	49,7	0,0	0,0	0,0	0,0	100,0
La Poste	16,3	6,6	17,1	4,6	0,6	30,3	18,9	0,0	1,1	27,4	100,0
Météo-France	22,2	5,3	53,3	0,0	0,0	20,9	25,9	0,0	0,0	0,0	100,0
OFPRA	15,8	3,1	0,0	0,0	0,0	67,7	0,0	0,0	0,0	32,3	100,0
ONAC	8,9	3,3	29,7	0,0	0,0	29,1	41,2	0,0	0,0	0,0	100,0
ONF	26,0	5,7	20,7	0,0	0,0	13,1	12,1	0,0	4,3	49,8	100,0
ONIC	16,2	5,4	34,7	15,3	0,0	34,7	15,3	0,0	0,0	0,0	100,0
ORSTORM IRD	41,4	2,3	38,9	0,0	0,0	25,1	35,9	0,0	0,0	0,0	100,0
Total	20,9	4,8	16,7	3,6	2,3	24,2	17,3	3,1	10,7	22,1	100,0

* Abstentions en pourcentage des inscrits ** Blancs et nuls en pourcentage des votants

Tableau X.231 Elections aux Commissions paritaires nationales 2001-2003 - Taux de participation et % des suffrages exprimés (Cadre C-D)

Ministères	Abst.*	Blc nuls**	CFDT	CFTC	CGC	CGT	FO	FSU	UNSA	Divers	Total SE
Affaires étrangères	46,2	3,2	13,7	0,0	0,0	14,2	5,6	0,0	66,5	0,0	100,0
Affaires sociales	35,9	2,6	25,8	6,4	0,0	25,8	21,6	0,0	13,5	6,9	100,0
Agriculture	31,5	2,9	17,0	0,0	0,0	20,2	19,8	21,8	21,3	0,0	100,0
Anciens combattants	44,5	4,9	40,3	23,4	0,0	18,2	0,0	0,0	0,0	18,2	100,0
Culture	46,3	4,3	10,7	2,1	0,0	44,7	14,5	10,9	8,2	9,0	100,0
Défense	26,9	3,2	21,8	8,9	0,2	15,2	36,3	0,0	17,6	0,0	100,0
DOM-TOM	20,4	4,2	29,9	0,0	0,0	0,0	50,4	0,0	0,0	19,7	100,0
Ecologie	26,0	2,5	41,7	0,0	0,0	16,0	0,0	0,0	42,3	0,0	100,0
Economie et finances	13,7	4,0	14,9	3,8	0,0	25,4	22,6	0,0	4,7	28,7	100,0
Education Administratifs	22,9	7,1	7,8	0,4	0,3	21,8	13,5	18,3	35,6	2,3	100,0
Education Enseignants	-	-	-	-	-	-	-	-	-	-	-
Equipement	18,3	5,2	16,3	0,9	0,0	55,3	24,2	0,0	2,9	0,4	100,0
Industrie Postes	44,0	0,0	42,9	0,0	0,0	0,0	0,0	0,0	0,0	57,1	100,0
Intérieur (Police)	23,4	3,6	0,4	0,6	30,6	1,1	12,1	0,0	25,1	30,0	100,0
Intérieur (Autres)	25,0	3,6	25,7	0,0	0,0	8,2	40,8	0,0	25,3	0,0	100,0
Justice	24,4	3,6	7,7	1,5	0,6	16,1	19,3	2,8	36,9	15,2	100,0
Mer	24,9	6,6	13,1	0,0	0,0	52,9	12,1	0,0	22,0	0,0	100,0
Premier ministre	44,2	3,7	28,8	0,0	0,0	16,1	19,8	0,0	14,7	20,6	100,0
Sports	-	-	-	-	-	-	-	-	-	-	-
Transports	12,5	4,3	31,2	15,2	0,0	21,1	32,6	0,0	0,0	0,0	100,0
CDC	37,0	1,8	21,3	2,3	0,0	34,0	11,4	0,0	24,1	6,9	100,0
CEMAGREF	35,6	1,9	61,2	0,0	0,0	19,4	19,4	0,0	0,0	0,0	100,0
CNCA	50,0	2,5	16,7	16,7	16,7	16,7	16,7	0,0	0,0	16,7	100,0
CNMSS	26,5	1,8	63,3	0,0	0,0	0,0	13,5	0,0	0,0	23,1	100,0
CNRS	57,3	3,2	18,2	0,0	4,4	38,3	18,0	0,0	16,4	4,7	100,0
France-télécom	28,0	7,8	9,4	3,1	0,0	50,1	10,8	0,0	1,3	25,4	100,0
IFREMER	-	-	-	-	-	-	-	-	-	-	-
IGN	23,6	1,5	37,3	0,0	0,0	62,7	0,0	0,0	0,0	0,0	100,0
INED	33,3	37,5	50,0	0,0	0,0	50,0	0,0	0,0	0,0	0,0	100,0
INJSJA	-	-	-	-	-	-	-	-	-	-	-
INRA	39,9	3,8	35,2	17,1	0,0	47,7	0,0	0,0	0,0	0,0	100,0
INRETS	41,4	5,9	50,0	0,0	0,0	50,0	0,0	0,0	0,0	0,0	100,0
INRIA	25,0	5,6	47,1	0,0	0,0	52,9	0,0	0,0	0,0	0,0	100,0
INSERM	51,2	0,0	0,0	15,7	17,4	67,0	0,0	0,0	0,0	0,0	100,0
La Poste	19,9	7,9	11,8	3,6	0,0	42,7	15,4	0,0	0,9	25,6	100,0
Météo-France	-	-	-	-	-	-	-	-	-	-	-
OFPRA	21,8	8,6	0,0	0,0	0,0	87,1	0,0	0,0	0,0	12,9	100,0
ONAC	16,9	3,5	28,4	0,0	0,0	23,5	48,1	0,0	0,0	0,0	100,0
ONF	28,3	5,4	39,5	0,0	0,0	15,9	10,7	0,0	33,9	0,0	100,0
ONIC	15,5	4,6	28,3	21,7	0,0	28,3	21,7	0,0	0,0	0,0	100,0
ORSTORM IRD	47,4	0,0	44,0	0,0	0,0	16,0	40,0	0,0	0,0	0,0	100,0
Total	22,3	5,4	11,3	2,0	5,1	24,8	18,2	5,0	18,6	15,1	100,0

* Abstentions en pourcentage des inscrits ** Blancs et nuls en pourcentage des votants

Tableau X.232 Elections aux Commissions paritaires nationales 2001-2003 - Taux de participation et % des suffrages exprimés (Ensemble des collèges)

Ministères	Abst.*	Blc nuls**	CFDT	CFTC	CGC	CGT	FO	FSU	UNSA	Divers	Total SE
Affaires étrangères	42,7	3,4	19,3	0,0	0,0	10,4	8,7	0,0	51,9	9,7	100,0
Affaires sociales	34,4	2,6	28,5	4,4	0,0	21,5	16,4	0,5	13,3	15,3	100,0
Agriculture	31,7	2,1	15,3	0,0	1,9	10,8	24,6	25,8	11,6	10,2	100,0
Anciens combattants	43,1	4,3	37,7	16,9	0,0	36,4	0,0	0,0	0,0	9,1	100,0
Culture	42,0	3,8	16,3	2,7	2,8	34,4	9,6	13,6	12,4	8,1	100,0
Défense	27,1	2,7	23,0	7,9	5,1	12,8	30,9	0,0	19,6	0,6	100,0
DOM-TOM	24,2	4,3	21,5	0,0	0,0	0,0	53,2	0,0	0,0	25,3	100,0
Ecologie	23,8	2,7	40,9	0,0	4,9	14,8	0,0	0,0	39,4	0,0	100,0
Economie et finances	13,7	3,8	16,5	3,9	2,7	22,6	21,9	0,0	4,2	28,1	100,0
Education Administratifs	25,4	6,3	9,0	0,3	0,3	17,8	11,7	19,3	38,9	2,7	100,0
Education Enseignants	33,5	4,2	11,2	0,8	0,8	3,3	6,8	44,0	16,1	17,0	100,0
Equipement	21,1	4,0	17,1	1,0	0,0	43,1	26,7	0,0	3,8	8,2	100,0
Industrie Postes	31,3	2,4	16,6	1,1	1,1	3,4	11,4	0,8	0,3	65,3	100,0
Intérieur (Police)	23,0	3,5	0,4	0,6	31,3	1,0	10,4	0,0	28,9	27,3	100,0
Intérieur (Autres)	24,3	3,6	28,9	0,0	0,0	8,3	39,0	0,0	22,3	1,5	100,0
Justice	23,5	3,9	10,7	1,0	1,2	15,9	16,1	7,6	32,9	14,7	100,0
Mer	23,9	4,9	10,6	1,4	0,0	53,5	18,1	0,0	16,3	0,0	100,0
Premier ministre	44,5	4,1	38,3	0,0	0,0	14,4	15,0	0,0	9,5	22,8	100,0
Sports	37,0	3,6	6,1	0,0	0,0	0,0	0,0	23,7	70,2	0,0	100,0
Transports	15,8	3,2	17,1	7,4	4,8	24,2	12,1	0,0	13,2	21,2	100,0
CDC	35,8	2,0	23,9	2,3	1,5	28,5	10,5	0,0	27,7	5,6	100,0
CEMAGREF	24,5	2,2	71,1	0,0	0,0	14,2	14,6	0,0	0,0	0,0	100,0
CNCA	42,4	0,0	16,7	16,7	16,7	16,7	16,7	0,0	0,0	16,7	100,0
CNMSS	25,2	1,9	61,1	0,0	0,0	0,0	13,8	0,0	0,0	25,2	100,0
CNRS	49,5	1,6	31,5	0,0	13,6	21,8	7,1	18,4	7,4	0,2	100,0
France-télécom	21,9	5,6	18,9	5,5	1,6	29,1	13,7	0,0	1,9	29,2	100,0
IFREMER	23,3	7,9	62,2	0,0	0,0	0,0	37,8	0,0	0,0	0,0	100,0
IGN	29,0	0,8	67,9	2,3	0,0	29,8	0,0	0,0	0,0	0,0	100,0
INED	43,9	15,7	50,0	0,0	0,0	50,0	0,0	0,0	0,0	0,0	100,0
INJSJA	46,2	7,4	0,0	0,0	0,0	0,0	0,0	0,0	100,0	0,0	100,0
INRA	39,0	3,9	42,7	20,2	0,0	35,4	0,0	0,0	0,0	1,8	100,0
INRETS	46,5	5,9	50,0	0,0	0,0	50,0	0,0	0,0	0,0	0,0	100,0
INRIA	36,5	3,3	44,5	0,0	0,0	30,1	0,0	25,3	0,0	0,0	100,0
INSERM	43,9	1,9	27,3	5,9	16,0	32,0	0,0	18,7	0,0	0,0	100,0
La Poste	17,5	7,0	16,6	4,5	1,7	33,3	18,1	0,0	1,1	24,9	100,0
Météo-France	21,2	4,6	48,1	0,0	0,0	19,3	26,9	0,0	5,6	0,0	100,0
OFPRA	24,3	5,6	0,0	0,0	0,0	51,5	0,0	0,0	0,0	48,5	100,0
ONAC	16,4	3,9	30,8	0,0	0,0	22,4	42,4	0,0	0,0	4,3	100,0
ONF	27,5	5,4	34,1	0,0	1,2	14,8	11,3	0,0	25,5	13,1	100,0
ONIC	17,2	5,2	32,1	17,9	0,0	32,1	17,9	0,0	0,0	0,0	100,0
ORSTORM IRD	41,5	2,7	46,4	0,0	0,0	16,6	23,2	13,8	0,0	0,0	100,0
Total	26,8	4,6	13,8	2,1	3,2	15,8	13,7	18,5	15,2	17,6	100,0

* Abstentions en pourcentage des inscrits ** Blancs et nuls en pourcentage des votants

Tableau X.233 Elections aux Commissions paritaires nationales 2002-2004 - Suffrages absolus (Cadre A)

Ministères	Inscrits	Votants	CFDT	CFTC	CGC	CGT	FO	FSU	UNSA	Divers	Total SE
Affaires étrangères	1 628	951	234	0	0	12	95	0	245	331	917
Affaires sociales	6 006	4 065	1 218	0	0	599	257	0	380	1 515	3 969
Agriculture	14 301	8 846	1 217	0	371	331	1 688	2 846	247	2 022	8 722
Anciens combattants	0	0	0	0	0	0	0	0	0	0	0
Culture	3 461	2 101	566	80	182	267	92	342	325	205	2 059
Défense	3 951	2 668	628	181	547	118	327	0	644	171	2 616
DOM-TOM	79	65	29	0	0	0	18	0	0	16	63
Ecologie	0	0	0	0	0	0	0	0	0	0	0
Economie et finances	41 654	34 269	5 289	1 413	4 113	6 072	5 812	0	1 280	9 182	33 161
Education Administratifs	24 786	16 656	2 310	62	42	865	790	2 201	8 922	664	15 856
Education Enseignants	793 096	526 963	56 528	4 229	4 271	16 817	34 355	222 525	80 435	85 854	505 014
Equipement	9 390	6 581	1 557	18	0	601	2 776	0	193	1 327	6 472
Industrie Postes	2 767	1 796	258	28	0	63	54	16	10	1 340	1 769
Intérieur (Police)	2 339	1 821	0	0	153	0	0	0	233	1 350	1 736
Intérieur (Autres)	5 846	4 346	1 726	0	0	188	1 347	0	578	319	4 158
Justice	4 589	3 810	581	6	84	504	507	570	1 245	98	3 595
Mer	289	209	15	0	0	123	40	0	19	0	197
Premier ministre	347	205	111	0	0	31	9	0	0	41	192
Sports	3 455	2 176	127	0	0	0	0	498	1 473	0	2 098
Transports	6 065	5 037	754	118	360	1 353	147	0	558	1 604	4 894
CDC	560	397	170	0	48	44	31	0	100	0	393
CEMAGREF	366	290	219	0	0	32	31	0	0	0	282
CNCA	46	35	9	0	0	9	9	0	0	6	33
CNMSS	0	0	0	0	0	0	0	0	0	0	0
CNRS	19 375	9 797	3 243	0	1 447	1 740	539	2 226	467	0	9 662
France-télécom	26 195	20 642	6 214	1 934	1 522	2 530	3 165	0	279	4 217	19 861
IFREMER	65	46	28	0	0	0	13	0	0	0	41
IGN	336	219	144	8	0	59	8	0	0	0	219
INED	93	49	23	0	0	23	0	0	0	0	46
INJSJA	168	89	0	0	0	0	0	0	82	0	82
INRA	3 908	2 353	1 072	512	0	602	0	0	0	88	2 274
INRETS	265	142	66	0	0	66	0	0	0	0	132
INRIA	675	408	174	0	0	89	0	132	0	0	395
INSERM	3 238	1 729	438	85	291	393	0	499	0	0	1 706
La Poste	41 003	36 265	8 290	2 365	2 989	7 164	7 939	0	932	4 658	34 337
Météo-France	848	668	0	0	0	118	180	0	118	237	653
OFPRA	172	124	0	0	0	26	0	0	0	93	119
ONAC	253	206	75	0	0	28	47	0	0	47	197
ONF	260	216	40	0	50	11	22	0	7	80	210
ONIC	197	170	0	27	0	101	27	0	0	0	155
ORSTORM IRD	1 114	574	286	0	0	86	111	81	0	0	564
Total	1 023 186	696 984	93 639	11 066	16 470	41 065	60 436	231 936	98 772	115 465	668 849

Tableau X.234 Elections aux Commissions paritaires nationales 2002-2004 - Suffrages absolus (Cadre B)

Ministères	Inscrits	Votants	CFDT	CFTC	CGC	CGT	FO	FSU	UNSA	Divers	Total SE
Affaires étrangères	1 042	704	176	0	0	83	101	0	319	0	679
Affaires sociales	7 469	4 945	1 479	250	0	976	801	85	768	453	4 812
Agriculture	7 095	4 999	641	0	0	524	1 976	834	756	164	4 895
Anciens combattants	110	67	45	19	0	0	0	0	0	0	64
Culture	2 116	1 397	157	0	0	633	83	159	238	90	1 360
Défense	11 583	8 703	1 934	656	1 079	896	2 034	0	1 940	0	8 539
DOM-TOM	454	326	33	0	0	0	187	0	0	93	313
Ecologie	478	398	148	0	73	44	0	0	120	0	385
Economie et finances	57 070	49 753	6 064	1 981	146	13 163	10 585	0	2 268	13 708	47 915
Education Administratifs	39 030	27 246	2 129	83	54	1 951	1 961	7 674	11 368	840	26 060
Education Enseignants	1 810	1 356	0	0	0	0	0	0	1 088	191	1 279
Equipement	22 205	16 668	2 408	250	0	4 143	4 431	165	1 032	3 922	16 351
Industrie Postes	1 176	893	77	0	0	56	457	0	0	291	881
Intérieur (Police)	15 262	12 070	20	63	4 625	102	183	0	6 544	237	11 774
Intérieur (Autres)	7 890	6 204	1 735	0	0	652	2 339	0	1 203	66	5 995
Justice	13 554	10 374	1 625	0	214	1 590	870	1 672	2 220	1 774	9 965
Mer	698	550	48	19	0	273	129	0	66	0	535
Premier ministre	186	101	45	0	0	13	9	0	0	33	100
Sports	0	0	0	0	0	0	0	0	0	0	0
Transports	1 928	1 647	201	275	0	251	421	0	440	0	1 588
CDC	1 934	1 376	317	27	0	423	115	0	417	57	1 356
CEMAGREF	119	94	58	0	0	16	19	0	0	0	93
CNCA	25	17	5	0	0	5	5	0	0	0	15
CNMSS	226	181	92	0	0	0	26	0	0	59	177
CNRS	4 427	2 293	570	0	209	790	257	49	372	0	2 247
France-télécom	95 375	74 831	11 468	3 229	67	22 414	9 409	0	1 459	22 413	70 459
IFREMER	51	43	23	0	0	0	18	0	0	0	41
IGN	247	170	73	0	0	94	0	0	0	0	167
INED	32	22	11	0	0	11	0	0	0	0	22
INJSJA	135	74	0	0	0	0	0	0	69	0	69
INRA	2 456	1 546	620	281	0	573	0	0	0	0	1 474
INRETS	87	45	22	0	0	22	0	0	0	0	44
INRIA	126	95	42	0	0	50	0	0	0	0	92
INSERM	1 025	572	160	91	88	224	0	0	0	0	563
La Poste	78 197	67 742	9 108	2 975	0	21 603	12 134	0	2 155	16 096	64 071
Météo-France	1 891	1 434	0	0	0	294	293	0	61	735	1 383
OFPRA	38	32	0	0	0	21	0	0	0	10	31
ONAC	149	126	41	0	0	39	42	0	0	0	122
ONF	2 229	1 761	429	0	0	271	182	0	315	519	1 716
ONIC	313	281	0	43	0	178	43	0	0	0	264
ORSTORM IRD	285	158	54	0	0	45	53	0	0	0	152
Total	380 523	301 294	42 058	10 242	6 555	72 423	49 163	10 638	35 218	61 751	288 048

Tableau X.235 Elections aux Commissions paritaires nationales 2002-2004 - Suffrages absolus (Cadre C-D)

Ministères	Inscrits	Votants	CFDT	CFTC	CGC	CGT	FO	FSU	UNSA	Divers	Total SE
Affaires étrangères	3 459	1 873	245	0	0	260	109	0	1 200	0	1 814
Affaires sociales	11 780	7 551	1 894	467	0	1 898	1 590	0	996	507	7 352
Agriculture	10 183	7 051	901	0	0	1 342	1 342	1 834	1 456	0	6 875
Anciens combattants	146	79	36	28	0	9	0	0	0	0	73
Culture	5 916	3 033	126	98	0	1 394	355	345	209	382	2 909
Défense	23 261	17 093	3 663	1 446	26	2 477	6 019	0	2 914	0	16 545
DOM-TOM	331	267	79	0	0	0	128	0	0	50	257
Ecologie	1 529	1 131	460	0	0	176	0	0	467	0	1 103
Economie et finances	80 715	68 875	6 788	2 702	9	19 133	14 854	0	3 198	18 509	65 193
Education Administratifs	160 739	123 149	7 565	244	229	26 543	16 887	21 439	36 896	2 784	112 587
Education Enseignants	0	0	0	0	0	0	0	0	0	0	0
Equipement	55 094	44 204	6 109	398	0	23 665	10 059	0	1 218	507	41 956
Industrie Postes	25	17	6	0	0	0	0	0	0	10	16
Intérieur (Police)	102 547	78 599	333	488	23 191	805	9 137	0	19 045	22 734	75 733
Intérieur (Autres)	21 729	16 198	3 868	77	0	1 123	6 458	0	4 066	0	15 592
Justice	34 575	26 137	1 936	380	155	4 052	4 856	698	9 280	3 853	25 210
Mer	849	638	78	0	0	315	72	0	131	0	596
Premier ministre	1 018	584	152	6	0	84	66	0	165	91	564
Sports	0	0	0	0	0	0	0	0	0	0	0
Transports	1 276	1 117	333	162	0	226	348	0	0		1 069
CDC	2 274	1 492	315	19	0	526	116	0	406	89	1 471
CEMAGREF	163	105	63	0	0	20	20	0	0	0	103
CNCA	25	18	5	0	0	5	5	0	0	0	15
CNMSS	982	722	449	0	0	0	96	0	0	164	709
CNRS	1 035	442	78	0	19	164	77	0	70	20	428
France-télécom	9 645	6 943	601	201	0	3 206	690	0	81	1 623	6 402
IFREMER	0	0	0	0	0	0	0	0	0	0	0
IGN	91	64	19	0	0	43	0	0	0	0	62
INED	26	15	6	0	0	6	0	0	0	0	12
INJSJA	0	0	0	0	0	0	0	0	0	0	0
INRA	2 141	1 286	435	212	0	590	0	0	0	0	1 237
INRETS	29	17	8	0	0	8	0	0	0	0	16
INRIA	48	36	16	0	0	18	0	0	0	0	34
INSERM	381	168	0	39	31	96	0	0	0	0	166
La Poste	81 105	67 770	6 449	2 403	0	27 719	9 587	0	2 052	15 182	63 392
Météo-France	0	0	0	0	0	0	0	0	0	0	0
OFPRA	119	93	0	0	0	74	0	0	0	11	85
ONAC	820	693	193	0	0	184	281	0	0	0	658
ONF	3 758	2 981	946	0	0	474	342	0	914	0	2 676
ONIC	137	118	0	26	0	62	26	0	0	0	114
ORSTORM IRD	85	48	26	0	0	0	20	0	0	0	46
Total	618 036	480 607	44 181	9 396	23 660	116 697	83 540	24 316	84 764	66 516	453 070

Tableau X.236 Elections aux Commissions paritaires nationales 2002-2004 - Suffrages absolus (Ensemble des collèges)

Ministères	Inscrits	Votants	CFDT	CFTC	CGC	CGT	FO	FSU	UNSA	Divers	Total SE
Affaires étrangères	6 129	3 528	655	0	0	355	305	0	1 764	331	3 410
Affaires sociales	25 255	16 561	4 591	717	0	3 473	2 648	85	2 144	2 475	16 133
Agriculture	31 579	20 896	2 759	0	371	2 197	5 006	5 514	2 459	2 186	20 492
Anciens combattants	256	146	81	47	0	9	0	0	0	0	137
Culture	11 493	6 531	849	178	182	2 294	530	846	772	677	6 328
Défense	38 795	28 464	6 225	2 283	1 652	3 491	8 380	0	5 498	171	27 700
DOM-TOM	864	658	141	0	0	0	333	0	0	159	633
Ecologie	2 007	1 529	608	0	73	220	0	0	587	0	1 488
Economie et finances	179 439	152 897	18 141	6 096	4 268	38 368	31 251	0	6 746	41 399	146 269
Education Administratifs	224 555	167 051	12 004	389	325	29 359	19 638	31 314	57 186	4 288	154 503
Education Enseignants	794 906	528 319	56 528	4 229	4 271	16 817	34 355	222 525	81 523	86 045	506 293
Equipement	86 689	67 453	10 074	666	0	28 409	17 266	165	2 443	5 756	64 779
Industrie Postes	3 968	2 706	341	28	0	119	511	16	10	1 641	2 666
Intérieur (Police)	120 148	92 490	353	551	27 969	907	9 320	0	25 822	24 321	89 243
Intérieur (Autres)	35 465	26 748	7 329	77	0	1 963	10 144	0	5 847	385	25 745
Justice	52 718	40 321	4 142	386	453	6 146	6 233	2 940	12 745	5 725	38 770
Mer	1 836	1 397	141	19	0	711	241	0	216	0	1 328
Premier ministre	1 551	890	308	6	0	128	84	0	165	165	856
Sports	3 455	2 176	127	0	0	0	0	498	1 473	0	2 098
Transports	9 269	7 801	1 288	555	360	1 830	916	0	998	1 604	7 551
CDC	4 768	3 265	802	46	48	993	262	0	923	146	3 220
CEMAGREF	648	489	340	0	0	68	70	0	0	0	478
CNCA	96	70	19	0	0	19	19	0	0	6	63
CNMSS	1 208	903	541	0	0	0	122	0	0	223	886
CNRS	24 837	12 532	3 891	0	1 675	2 694	873	2 275	909	20	12 337
France-télécom	131 215	102 416	18 283	5 364	1 589	28 150	13 264	0	1 819	28 253	96 722
IFREMER	116	89	51	0	0	0	31	0	0	0	82
IGN	674	453	236	8	0	196	8	0	0	0	448
INED	151	86	40	0	0	40	0	0	0	0	80
INJSJA	303	163	0	0	0	0	0	0	151	0	151
INRA	8 505	5 185	2 127	1 005	0	1 765	0	0	0	88	4 985
INRETS	381	204	96	0	0	96	0	0	0	0	192
INRIA	849	539	232	0	0	157	0	132	0	0	521
INSERM	4 644	2 469	598	215	410	713	0	499	0	0	2 435
La Poste	200 305	171 777	23 847	7 743	2 989	56 486	29 660	0	5 139	35 936	161 800
Météo-France	2 739	2 102	0	0	0	412	473	0	179	972	2 036
OFPRA	329	249	0	0	0	121	0	0	0	114	235
ONAC	1 222	1 025	309	0	0	251	370	0	0	47	977
ONF	6 247	4 958	1 415	0	50	756	546	0	1 236	599	4 602
ONIC	647	569	0	96	0	341	96	0	0	0	533
ORSTORM IRD	1 484	780	366	0	0	131	184	81	0	0	762
Total	2 021 745	1 478 885	179 878	30 704	46 685	230 185	193 139	266 890	218 754	243 732	1 409 967

Tableau X.237 Elections aux Commissions paritaires nationales 2002-2004 - Taux de participation et % des suffrages exprimés (Cadre A)

Ministères	Abst.*	Blc nuls**	CFDT	CFTC	CGC	CGT	FO	FSU	UNSA	Divers	Total SE
Affaires étrangères	41,6	3,6	25,5	0,0	0,0	1,3	10,4	0,0	26,7	36,1	100,0
Affaires sociales	32,3	2,4	30,7	0,0	0,0	15,1	6,5	0,0	9,6	38,2	100,0
Agriculture	38,1	1,4	14,0	0,0	4,3	3,8	19,4	32,6	2,8	23,2	100,0
Anciens combattants	-	-	-	-	-	-	-	-	-	-	-
Culture	39,3	2,0	27,5	3,9	8,8	13,0	4,5	16,6	15,8	10,0	100,0
Défense	32,5	1,9	24,0	6,9	20,9	4,5	12,5	0,0	24,6	6,5	100,0
DOM-TOM	17,7	3,1	46,0	0,0	0,0	0,0	28,6	0,0	0,0	25,4	100,0
Ecologie	-	-	-	-	-	-	-	-	-	-	-
Economie et finances	17,7	3,2	15,9	4,3	12,4	18,3	17,5	0,0	3,9	27,7	100,0
Education Administratifs	32,8	4,8	14,6	0,4	0,3	5,5	5,0	13,9	56,3	4,2	100,0
Education Enseignants	33,6	4,2	11,2	0,8	0,8	3,3	6,8	44,1	15,9	17,0	100,0
Equipement	29,9	1,7	24,1	0,3	0,0	9,3	42,9	0,0	3,0	20,5	100,0
Industrie Postes	35,1	1,5	14,6	1,6	0,0	3,6	3,1	0,9	0,6	75,7	100,0
Intérieur (Police)	22,1	4,7	0,0	0,0	8,8	0,0	0,0	0,0	13,4	77,8	100,0
Intérieur (Autres)	25,7	4,3	41,5	0,0	0,0	4,5	32,4	0,0	13,9	7,7	100,0
Justice	17,0	5,6	16,2	0,2	2,3	14,0	14,1	15,9	34,6	2,7	100,0
Mer	27,7	5,7	7,6	0,0	0,0	62,4	20,3	0,0	9,6	0,0	100,0
Premier ministre	40,9	6,3	57,8	0,0	0,0	16,1	4,7	0,0	0,0	21,4	100,0
Sports	37,0	3,6	6,1	0,0	0,0	0,0	0,0	23,7	70,2	0,0	100,0
Transports	16,9	2,8	15,4	2,4	7,4	27,6	3,0	0,0	11,4	32,8	100,0
CDC	29,1	1,0	43,3	0,0	12,2	11,2	7,9	0,0	25,4	0,0	100,0
CEMAGREF	20,8	2,8	77,7	0,0	0,0	11,3	11,0	0,0	0,0	0,0	100,0
CNCA	23,9	5,7	27,3	0,0	0,0	27,3	27,3	0,0	0,0	18,2	100,0
CNMSS	-	-	-	-	-	-	-	-	-	-	-
CNRS	49,4	1,4	33,6	0,0	15,0	18,0	5,6	23,0	4,8	0,0	100,0
France-télécom	21,2	3,8	31,3	9,7	7,7	12,7	15,9	0,0	1,4	21,2	100,0
IFREMER	29,2	10,9	68,3	0,0	0,0	0,0	31,7	0,0	0,0	0,0	100,0
IGN	34,8	0,0	65,8	3,7	0,0	26,9	3,7	0,0	0,0	0,0	100,0
INED	47,3	6,1	50,0	0,0	0,0	50,0	0,0	0,0	0,0	0,0	100,0
INJSJA	47,0	7,9	0,0	0,0	0,0	0,0	0,0	0,0	100,0	0,0	100,0
INRA	39,8	3,4	47,1	22,5	0,0	26,5	0,0	0,0	0,0	3,9	100,0
INRETS	46,4	7,0	50,0	0,0	0,0	50,0	0,0	0,0	0,0	0,0	100,0
INRIA	39,6	3,2	44,1	0,0	0,0	22,5	0,0	33,4	0,0	0,0	100,0
INSERM	46,6	1,3	25,7	5,0	17,1	23,0	0,0	29,2	0,0	0,0	100,0
La Poste	11,6	5,3	24,1	6,9	8,7	20,9	23,1	0,0	2,7	13,6	100,0
Météo-France	21,2	2,2	0,0	0,0	0,0	18,1	27,6	0,0	18,1	36,3	100,0
OFPRA	27,9	4,0	0,0	0,0	0,0	21,8	0,0	0,0	0,0	78,2	100,0
ONAC	18,6	4,4	38,1	0,0	0,0	14,2	23,9	0,0	0,0	23,9	100,0
ONF	16,9	2,8	19,0	0,0	23,8	5,2	10,5	0,0	3,3	38,1	100,0
ONIC	13,7	8,8	0,0	17,4	0,0	65,2	17,4	0,0	0,0	0,0	100,0
ORSTORM IRD	48,5	1,7	50,7	0,0	0,0	15,2	19,7	14,4	0,0	0,0	100,0
Total	31,9	4,0	14,0	1,7	2,5	6,1	9,0	34,7	14,8	17,3	100,0

* Abstentions en pourcentage des inscrits ** Blancs et nuls en pourcentage des votants

Tableau X.238 Elections aux Commissions paritaires nationales 2002-2004 - Taux de participation et % des suffrages exprimés (Cadre B)

Ministères	Abst.*	Blc nuls**	CFDT	CFTC	CGC	CGT	FO	FSU	UNSA	Divers	Total SE
Affaires étrangères	32,4	3,6	25,9	0,0	0,0	12,2	14,9	0,0	47,0	0,0	100,0
Affaires sociales	33,8	2,7	30,7	5,2	0,0	20,3	16,6	1,8	16,0	9,4	100,0
Agriculture	29,5	2,1	13,1	0,0	0,0	10,7	40,4	17,0	15,4	3,4	100,0
Anciens combattants	39,1	4,5	70,3	29,7	0,0	0,0	0,0	0,0	0,0	0,0	100,0
Culture	34,0	2,6	11,5	0,0	0,0	46,5	6,1	11,7	17,5	6,6	100,0
Défense	24,9	1,9	22,6	7,7	12,6	10,5	23,8	0,0	22,7	0,0	100,0
DOM-TOM	28,2	4,0	10,5	0,0	0,0	0,0	59,7	0,0	0,0	29,7	100,0
Ecologie	16,7	3,3	38,4	0,0	19,0	11,4	0,0	0,0	31,2	0,0	100,0
Economie et finances	12,8	3,7	12,7	4,1	0,3	27,5	22,1	0,0	4,7	28,6	100,0
Education Administratifs	30,2	4,4	8,2	0,3	0,2	7,5	7,5	29,4	43,6	3,2	100,0
Education Enseignants	25,1	5,7	0,0	0,0	0,0	0,0	0,0	0,0	85,1	14,9	100,0
Equipement	24,9	1,9	14,7	1,5	0,0	25,3	27,1	1,0	6,3	24,0	100,0
Industrie Postes	24,1	1,3	8,7	0,0	0,0	6,4	51,9	0,0	0,0	33,0	100,0
Intérieur (Police)	20,9	2,5	0,2	0,5	39,3	0,9	1,6	0,0	55,6	2,0	100,0
Intérieur (Autres)	21,4	3,4	28,9	0,0	0,0	10,9	39,0	0,0	20,1	1,1	100,0
Justice	23,5	3,9	16,3	0,0	2,1	16,0	8,7	16,8	22,3	17,8	100,0
Mer	21,2	2,7	9,0	3,6	0,0	51,0	24,1	0,0	12,3	0,0	100,0
Premier ministre	45,7	1,0	45,0	0,0	0,0	13,0	9,0	0,0	0,0	33,0	100,0
Sports	-	-	-	-	-	-	-	-	-	-	-
Transports	14,6	3,6	12,7	17,3	0,0	15,8	26,5	0,0	27,7	0,0	100,0
CDC	28,9	1,5	23,4	2,0	0,0	31,2	8,5	0,0	30,8	4,2	100,0
CEMAGREF	21,0	1,1	62,4	0,0	0,0	17,2	20,4	0,0	0,0	0,0	100,0
CNCA	32,0	11,8	33,3	0,0	0,0	33,3	33,3	0,0	0,0	0,0	100,0
CNMSS	19,9	2,2	52,0	0,0	0,0	0,0	14,7	0,0	0,0	33,3	100,0
CNRS	48,2	2,0	25,4	0,0	9,3	35,2	11,4	2,2	16,6	0,0	100,0
France-télécom	21,5	5,8	16,3	4,6	0,1	31,8	13,4	0,0	2,1	31,8	100,0
IFREMER	15,7	4,7	56,1	0,0	0,0	0,0	43,9	0,0	0,0	0,0	100,0
IGN	31,2	1,8	43,7	0,0	0,0	56,3	0,0	0,0	0,0	0,0	100,0
INED	31,3	0,0	50,0	0,0	0,0	50,0	0,0	0,0	0,0	0,0	100,0
INJSJA	45,2	6,8	0,0	0,0	0,0	0,0	0,0	0,0	100,0	0,0	100,0
INRA	37,1	4,7	42,1	19,1	0,0	38,9	0,0	0,0	0,0	0,0	100,0
INRETS	48,3	2,2	50,0	0,0	0,0	50,0	0,0	0,0	0,0	0,0	100,0
INRIA	24,6	3,2	45,7	0,0	0,0	54,3	0,0	0,0	0,0	0,0	100,0
INSERM	44,2	1,6	28,4	16,2	15,6	39,8	0,0	0,0	0,0	0,0	100,0
La Poste	13,4	5,4	14,2	4,6	0,0	33,7	18,9	0,0	3,4	25,1	100,0
Météo-France	24,2	3,6	0,0	0,0	0,0	21,3	21,2	0,0	4,4	53,1	100,0
OFPRA	15,8	3,1	0,0	0,0	0,0	67,7	0,0	0,0	0,0	32,3	100,0
ONAC	15,4	3,2	33,6	0,0	0,0	32,0	34,4	0,0	0,0	0,0	100,0
ONF	21,0	2,6	25,0	0,0	0,0	15,8	10,6	0,0	18,4	30,2	100,0
ONIC	10,2	6,0	0,0	16,3	0,0	67,4	16,3	0,0	0,0	0,0	100,0
ORSTORM IRD	44,6	3,8	35,5	0,0	0,0	29,6	34,9	0,0	0,0	0,0	100,0
Total	20,8	4,4	14,6	3,6	2,3	25,1	17,1	3,7	12,2	21,4	100,0

* Abstentions en pourcentage des inscrits ** Blancs et nuls en pourcentage des votants

Tableau X.239 Elections aux Commissions paritaires nationales 2002-2004 - Taux de participation et % des suffrages exprimés (Cadre C-D)

Ministères	Abst.*	Blc nuls**	CFDT	CFTC	CGC	CGT	FO	FSU	UNSA	Divers	Total SE
Affaires étrangères	45,9	3,2	13,5	0,0	0,0	14,3	6,0	0,0	66,2	0,0	100,0
Affaires sociales	35,9	2,6	25,8	6,4	0,0	25,8	21,6	0,0	13,5	6,9	100,0
Agriculture	30,8	2,5	13,1	0,0	0,0	19,5	19,5	26,7	21,2	0,0	100,0
Anciens combattants	45,9	7,6	49,3	38,4	0,0	12,3	0,0	0,0	0,0	0,0	100,0
Culture	48,7	4,1	4,3	3,4	0,0	47,9	12,2	11,9	7,2	13,1	100,0
Défense	26,5	3,2	22,1	8,7	0,2	15,0	36,4	0,0	17,6	0,0	100,0
DOM-TOM	19,3	3,7	30,7	0,0	0,0	0,0	49,8	0,0	0,0	19,5	100,0
Ecologie	26,0	2,5	41,7	0,0	0,0	16,0	0,0	0,0	42,3	0,0	100,0
Economie et finances	14,7	5,3	10,4	4,1	0,0	29,3	22,8	0,0	4,9	28,4	100,0
Education Administratifs	23,4	8,6	6,7	0,2	0,2	23,6	15,0	19,0	32,8	2,5	100,0
Education Enseignants	-	-	-	-	-	-	-	-	-	-	-
Equipement	19,8	5,1	14,6	0,9	0,0	56,4	24,0	0,0	2,9	1,2	100,0
Industrie Postes	32,0	5,9	37,5	0,0	0,0	0,0	0,0	0,0	0,0	62,5	100,0
Intérieur (Police)	23,4	3,6	0,4	0,6	30,6	1,1	12,1	0,0	25,1	30,0	100,0
Intérieur (Autres)	25,5	3,7	24,8	0,5	0,0	7,2	41,4	0,0	26,1	0,0	100,0
Justice	24,4	3,5	7,7	1,5	0,6	16,1	19,3	2,8	36,8	15,3	100,0
Mer	24,9	6,6	13,1	0,0	0,0	52,9	12,1	0,0	22,0	0,0	100,0
Premier ministre	42,6	3,4	27,0	1,1	0,0	14,9	11,7	0,0	29,3	16,1	100,0
Sports	-	-	-	-	-	-	-	-	-	-	-
Transports	12,5	4,3	31,2	15,2	0,0	21,1	32,6	0,0	0,0	0,0	100,0
CDC	34,4	1,4	21,4	1,3	0,0	35,8	7,9	0,0	27,6	6,1	100,0
CEMAGREF	35,6	1,9	61,2	0,0	0,0	19,4	19,4	0,0	0,0	0,0	100,0
CNCA	28,0	16,7	33,3	0,0	0,0	33,3	33,3	0,0	0,0	0,0	100,0
CNMSS	26,5	1,8	63,3	0,0	0,0	0,0	13,5	0,0	0,0	23,1	100,0
CNRS	57,3	3,2	18,2	0,0	4,4	38,3	18,0	0,0	16,4	4,7	100,0
France-télécom	28,0	7,8	9,4	3,1	0,0	50,1	10,8	0,0	1,3	25,4	100,0
IFREMER	-	-	-	-	-	-	-	-	-	-	-
IGN	29,7	3,1	30,6	0,0	0,0	69,4	0,0	0,0	0,0	0,0	100,0
INED	42,3	20,0	50,0	0,0	0,0	50,0	0,0	0,0	0,0	0,0	100,0
INJSJA	-	-	-	-	-	-	-	-	-	-	-
INRA	39,9	3,8	35,2	17,1	0,0	47,7	0,0	0,0	0,0	0,0	100,0
INRETS	41,4	5,9	50,0	0,0	0,0	50,0	0,0	0,0	0,0	0,0	100,0
INRIA	25,0	5,6	47,1	0,0	0,0	52,9	0,0	0,0	0,0	0,0	100,0
INSERM	55,9	1,2	0,0	23,5	18,7	57,8	0,0	0,0	0,0	0,0	100,0
La Poste	16,4	6,5	10,2	3,8	0,0	43,7	15,1	0,0	3,2	23,9	100,0
Météo-France	-	-	-	-	-	-	-	-	-	-	-
OFPRA	21,8	8,6	0,0	0,0	0,0	87,1	0,0	0,0	0,0	12,9	100,0
ONAC	15,5	5,1	29,3	0,0	0,0	28,0	42,7	0,0	0,0	0,0	100,0
ONF	20,7	10,2	35,4	0,0	0,0	17,7	12,8	0,0	34,2	0,0	100,0
ONIC	13,9	3,4	0,0	22,8	0,0	54,4	22,8	0,0	0,0	0,0	100,0
ORSTORM IRD	43,5	4,2	56,5	0,0	0,0	0,0	43,5	0,0	0,0	0,0	100,0
Total	22,2	5,7	9,8	2,1	5,2	25,8	18,4	5,4	18,7	14,7	100,0

* Abstentions en pourcentage des inscrits ** Blancs et nuls en pourcentage des votants

Tableau X.240 Elections aux Commissions paritaires nationales 2002-2004 - Taux de participation et % des suffrages exprimés (Ensemble des collèges)

Ministères	Abst.*	Blc nuls**	CFDT	CFTC	CGC	CGT	FO	FSU	UNSA	Divers	Total SE
Affaires étrangères	42,4	3,3	19,2	0,0	0,0	10,4	8,9	0,0	51,7	9,7	100,0
Affaires sociales	34,4	2,6	28,5	4,4	0,0	21,5	16,4	0,5	13,3	15,3	100,0
Agriculture	33,8	1,9	13,5	0,0	1,8	10,7	24,4	26,9	12,0	10,7	100,0
Anciens combattants	43,0	6,2	59,1	34,3	0,0	6,6	0,0	0,0	0,0	0,0	100,0
Culture	43,2	3,1	13,4	2,8	2,9	36,3	8,4	13,4	12,2	10,7	100,0
Défense	26,6	2,7	22,5	8,2	6,0	12,6	30,3	0,0	19,8	0,6	100,0
DOM-TOM	23,8	3,8	22,3	0,0	0,0	0,0	52,6	0,0	0,0	25,1	100,0
Ecologie	23,8	2,7	40,9	0,0	4,9	14,8	0,0	0,0	39,4	0,0	100,0
Economie et finances	14,8	4,3	12,4	4,2	2,9	26,2	21,4	0,0	4,6	28,3	100,0
Education Administratifs	25,6	7,5	7,8	0,3	0,2	19,0	12,7	20,3	37,0	2,8	100,0
Education Enseignants	33,5	4,2	11,2	0,8	0,8	3,3	6,8	44,0	16,1	17,0	100,0
Equipement	22,2	4,0	15,6	1,0	0,0	43,9	26,7	0,3	3,8	8,9	100,0
Industrie Postes	31,8	1,5	12,8	1,1	0,0	4,5	19,2	0,6	0,4	61,6	100,0
Intérieur (Police)	23,0	3,5	0,4	0,6	31,3	1,0	10,4	0,0	28,9	27,3	100,0
Intérieur (Autres)	24,6	3,7	28,5	0,3	0,0	7,6	39,4	0,0	22,7	1,5	100,0
Justice	23,5	3,8	10,7	1,0	1,2	15,9	16,1	7,6	32,9	14,8	100,0
Mer	23,9	4,9	10,6	1,4	0,0	53,5	18,1	0,0	16,3	0,0	100,0
Premier ministre	42,6	3,8	36,0	0,7	0,0	15,0	9,8	0,0	19,3	19,3	100,0
Sports	37,0	3,6	6,1	0,0	0,0	0,0	0,0	23,7	70,2	0,0	100,0
Transports	15,8	3,2	17,1	7,4	4,8	24,2	12,1	0,0	13,2	21,2	100,0
CDC	31,5	1,4	24,9	1,4	1,5	30,8	8,1	0,0	28,7	4,5	100,0
CEMAGREF	24,5	2,2	71,1	0,0	0,0	14,2	14,6	0,0	0,0	0,0	100,0
CNCA	27,1	10,0	30,2	0,0	0,0	30,2	30,2	0,0	0,0	9,5	100,0
CNMSS	25,2	1,9	61,1	0,0	0,0	0,0	13,8	0,0	0,0	25,2	100,0
CNRS	49,5	1,6	31,5	0,0	13,6	21,8	7,1	18,4	7,4	0,2	100,0
France-télécom	21,9	5,6	18,9	5,5	1,6	29,1	13,7	0,0	1,9	29,2	100,0
IFREMER	23,3	7,9	62,2	0,0	0,0	0,0	37,8	0,0	0,0	0,0	100,0
IGN	32,8	1,1	52,7	1,8	0,0	43,8	1,8	0,0	0,0	0,0	100,0
INED	43,0	7,0	50,0	0,0	0,0	50,0	0,0	0,0	0,0	0,0	100,0
INJSJA	46,2	7,4	0,0	0,0	0,0	0,0	0,0	0,0	100,0	0,0	100,0
INRA	39,0	3,9	42,7	20,2	0,0	35,4	0,0	0,0	0,0	1,8	100,0
INRETS	46,5	5,9	50,0	0,0	0,0	50,0	0,0	0,0	0,0	0,0	100,0
INRIA	36,5	3,3	44,5	0,0	0,0	30,1	0,0	25,3	0,0	0,0	100,0
INSERM	46,8	1,4	24,6	8,8	16,8	29,3	0,0	20,5	0,0	0,0	100,0
La Poste	14,2	5,8	14,7	4,8	1,8	34,9	18,3	0,0	3,2	22,2	100,0
Météo-France	23,3	3,1	0,0	0,0	0,0	20,2	23,2	0,0	8,8	47,7	100,0
OFPRA	24,3	5,6	0,0	0,0	0,0	51,5	0,0	0,0	0,0	48,5	100,0
ONAC	16,1	4,7	31,6	0,0	0,0	25,7	37,9	0,0	0,0	4,8	100,0
ONF	20,6	7,2	30,7	0,0	1,1	16,4	11,9	0,0	26,9	13,0	100,0
ONIC	12,1	6,3	0,0	18,0	0,0	64,0	18,0	0,0	0,0	0,0	100,0
ORSTORM IRD	47,4	2,3	48,0	0,0	0,0	17,2	24,1	10,6	0,0	0,0	100,0
Total	26,9	4,7	12,8	2,2	3,3	16,3	13,7	18,9	15,5	17,3	100,0

* Abstentions en pourcentage des inscrits ** Blancs et nuls en pourcentage des votants

Tableau X.241 Elections aux Commissions paritaires nationales 2003-2005 - Suffrages absolus (Cadre A)

Ministères	Inscrits	Votants	CFDT	CFTC	CGC	CGT	FO	FSU	UNSA	Divers	Total SE
Affaires étrangères	1 646	972	239	0	0	24	100	0	239	331	933
Affaires sociales	6 699	4 248	926	0	0	722	207	233	380	1 606	4 074
Agriculture	14 393	8 706	1 183	92	371	241	1 688	2 818	247	1 912	8 552
Culture	3 989	2 703	533	70	182	425	64	314	298	203	2 089
Défense	3 703	2 161	643	188	547	118	340	0	644	171	2 651
DOM-TOM	87	72	28	0	0	0	25	0	0	16	69
Ecologie	0	0	0	0	0	0	0	0	0	0	0
Economie et finances	44 425	36 070	5 547	1 441	4 113	6 135	5 890	16	1 265	10 522	34 929
Education Administratifs	26 403	17 704	2 397	62	42	1 158	778	2 495	9 365	631	16 928
Education Enseignants	808 139	500 842	43 346	4 264	4 704	18 240	30 813	217 358	78 870	81 198	478 793
Equipement	9 390	6 581	1 557	18	0	601	2 776	0	193	1 327	6 472
Intérieur (Police)	2 339	1 821	0	0	153	0	0	0	233	1 350	1 736
Intérieur (Autres)	5 845	4 317	1 706	0	0	188	1 352	0	578	306	4 130
Justice	4 589	3 810	581	0	90	504	507	570	1 263	80	3 595
Mer	289	209	15	0	0	123	40	0	19	0	197
Premier ministre	347	205	111	0	0	31	9	0	0	41	192
Sports	3 813	2 246	134	0	0	0	27	540	1 477	0	2 178
Transports	6 065	5 037	754	118	360	1 353	147	0	558	1 604	4 894
CDC	560	397	170	0	48	44	31	0	100	0	393
CEMAGREF	386	258	0	0	0	28	34	0	0	186	248
CNCA	46	35	9	0	0	9	9	0	0	6	33
CNMSS	0	0	0	0	0	0	0	0	0	0	0
CNRS	19 375	9 797	3 243	0	1 447	1 740	539	2 226	467	0	9 662
France-télécom	27 613	20 743	6 151	1 637	906	3 542	2 892	0	456	4 488	20 072
IFREMER	51	29	27	0	0	0	0	0	0	0	27
IGN	336	219	144	8	0	59	8	0	0	0	219
INED	93	49	23	0	0	23	0	0	0	0	46
INJSJA	179	116	0	0	0	13	0	0	99	0	112
INRA	4 091	2 269	887	465	0	695	0	0	0	149	2 196
INRETS	289	171	53	0	0	53	0	0	0	53	159
INRIA	675	408	174	0	0	89	0	132	0	0	395
INSERM	3 238	1 729	438	85	291	393	0	499	0	0	1 706
La Poste	41 003	36 265	8 290	2 365	2 989	7 164	7 939	0	932	4 658	34 337
Météo-France	848	668	0	0	0	118	180	0	118	237	653
OFPRA	172	124	0	0	0	26	0	0	0	93	119
ONAC	269	219	83	0	0	32	45	0	0	50	210
ONF	260	216	40	0	50	11	22	0	7	80	210
ONIC	197	170	0	27	0	101	27	0	0	0	155
ORSTORM IRD	1 114	574	286	0	0	86	111	81	0	0	564
Total	1 042 956	672 160	79 718	10 840	16 293	44 089	56 600	227 282	97 808	111 298	643 928

Tableau X.242 Elections aux Commissions paritaires nationales 2003-2005 - Suffrages absolus (Cadre B)

Ministères	Inscrits	Votants	CFDT	CFTC	CGC	CGT	FO	FSU	UNSA	Divers	Total SE
Affaires étrangères	1 030	713	179	0	0	83	104	0	318	0	684
Affaires sociales	8 282	5 255	889	92	0	1 116	824	435	1 011	760	5 127
Agriculture	7 103	4 985	542	0	0	518	1 966	909	778	164	4 877
Culture	2 133	1 362	151	0	0	629	87	150	220	90	1 327
Défense	12 671	9 312	2 182	649	1 241	888	2 224	0	1 939	0	9 123
DOM-TOM	454	326	33	0	0	0	187	0	0	93	313
Ecologie	478	398	148	0	73	44	0	0	120	0	385
Economie et finances	58 200	50 578	6 133	1 963	146	13 249	10 988	0	2 268	13 987	48 734
Education Administratifs	39 610	27 616	2 058	66	54	2 123	2 004	7 669	11 581	840	26 395
Education Enseignants	1 866	1 469	0	0	0	0	0	0	1 248	92	1 340
Equipement	21 730	16 738	2 382	233	0	4 182	4 511	165	1 032	3 922	16 427
Intérieur (Police)	15 262	12 070	20	63	4 625	102	183	0	6 544	237	11 774
Intérieur (Autres)	7 900	6 208	1 761	0	0	639	2 334	0	1 211	66	6 011
Justice	13 554	10 374	1 625	0	214	1 590	870	1 672	2 249	1 745	9 965
Mer	698	550	48	19	0	273	129	0	66	0	535
Premier ministre	248	144	58	0	0	18	20	0	21	24	141
Sports	0	0	0	0	0	0	0	0	0	0	0
Transports	1 929	1 647	192	275	0	263	421	0	440	0	1 591
CDC	1 934	1 376	317	27	0	423	115	0	417	57	1 356
CEMAGREF	120	74	0	0	0	15	16	0	0	41	72
CNCA	25	17	5	0	0	5	5	0	0	0	15
CNMSS	226	181	92	0	0	0	26	0	0	59	177
CNRS	4 381	2 265	562	0	209	819	257	0	372	0	2 219
France-télécom	79 926	60 183	7 108	2 229	110	21 736	7 375	0	1 642	17 894	58 094
IFREMER	49	37	30	0	0	0	0	0	0	0	30
IGN	247	170	73	0	0	94	0	0	0	0	167
INED	32	22	11	0	0	11	0	0	0	0	22
INJSJA	141	82	0	0	0	0	0	0	78	0	78
INRA	2 704	1 776	598	403	0	708	0	0	0	0	1 709
INRETS	92	62	18	0	0	18	0	0	0	18	54
INRIA	126	95	42	0	0	50	0	0	0	0	92
INSERM	1 025	572	160	91	88	224	0	0	0	0	563
La Poste	78 197	67 742	9 108	2 975	0	21 603	12 134	0	2 155	16 096	64 071
Météo-France	1 891	1 434	0	0	0	294	293	0	61	735	1 383
OFPRA	38	32	0	0	0	21	0	0	0	10	31
ONAC	148	126	41	0	0	41	37	0	0	0	119
ONF	2 229	1 761	429	0	0	271	182	0	315	519	1 716
ONIC	313	281	0	43	0	178	43	0	0	0	264
ORSTORM IRD	285	158	54	0	0	45	53	0	0	0	152
Total	367 277	288 191	37 049	9 128	6 760	72 273	47 388	11 000	36 086	57 449	277 133

Tableau X.243 Elections aux Commissions paritaires nationales 2003-2005 - Suffrages absolus (Cadre C-D)

Ministères	Inscrits	Votants	CFDT	CFTC	CGC	CGT	FO	FSU	UNSA	Divers	Total SE
Affaires étrangères	3 617	1 911	266	0	0	299	119	0	733	439	1 856
Affaires sociales	11 230	6 533	1 013	207	0	1 725	1 196	0	1 332	834	6 307
Agriculture	10 367	7 024	801	0	0	1 389	1 291	1 867	1 491	0	6 839
Culture	6 275	3 256	131	87	0	1 532	378	347	203	420	3 098
Défense	24 948	18 041	3 901	1 497	26	2 701	6 278	0	3 065	0	17 468
DOM-TOM	320	263	78	0	0	0	118	0	0	50	246
Ecologie	1 529	1 131	460	0	0	176	0	0	467	0	1 103
Economie et finances	80 736	68 897	6 792	2 702	9	19 144	14 853	0	3 198	18 519	65 217
Education Administratifs	163 517	124 597	7 744	335	229	26 880	17 092	21 700	37 116	2 784	113 880
Education Enseignants	0	0	0	0	0	0	0	0	0	0	0
Equipement	55 391	44 433	6 087	402	0	23 773	10 128	322	1 283	185	42 180
Intérieur (Police)	103 719	78 599	333	488	23 191	805	9 137	0	19 045	22 734	75 733
Intérieur (Autres)	21 696	16 165	3 866	77	0	1 123	6 424	0	4 082	0	15 572
Justice	34 420	26 026	1 936	380	155	4 052	4 846	651	9 332	3 752	25 104
Mer	849	638	78	0	0	315	72	0	131	0	596
Premier ministre	1 016	583	155	6	0	66	66	0	181	91	565
Sports	0	0	0	0	0	0	0	0	0	0	0
Transports	1 276	1 117	333	162	0	226	348	0	0	0	1 069
CDC	2 274	1 492	315	19	0	526	116	0	406	89	1 471
CEMAGREF	164	93	0	0	0	9	26	0	0	56	91
CNCA	25	18	5	0	0	5	5	0	0	0	15
CNMSS	988	729	445	0	0	0	105	0	0	166	716
CNRS	984	424	78	0	19	152	72	0	70	20	411
France-télécom	4 837	3 201	162	65	0	1 630	276	0	76	801	3 010
IFREMER	0	0	0	0	0	0	0	0	0	0	0
IGN	91	64	19	0	0	43	0	0	0	0	62
INED	26	15	6	0	0	6	0	0	0	0	12
INJSJA	0	0	0	0	0	0	0	0	0	0	0
INRA	2 094	1 312	379	278	0	588	0	0	0	0	1 245
INRIA	48	36	16	0	0	18	0	0	0	0	34
INSERM	381	168	0	39	31	96	0	0	0	0	166
La Poste	81 105	67 770	6 449	2 403	0	27 719	9 587	0	2 052	15 182	63 392
Météo-France	0	0	0	0	0	0	0	0	0	0	0
OFPRA	134	100	0	0	0	93	0	0	0	0	93
ONAC	798	684	181	0	0	198	272	0	0	0	651
ONF	3 758	2 981	946	0	0	474	342	0	914	0	2 676
ONIC	137	118	0	26	0	62	26	0	0	0	114
ORSTORM IRD	85	48	26	0	0	0	20	0	0	0	46
Total	618 835	478 467	43 001	9 173	23 660	115 825	83 193	24 887	85 177	66 122	451 038

Tableau X.244 Elections aux Commissions paritaires nationales 2003-2005 - Suffrages absolus (Ensemble des collèges)

Ensemble des catégories	Inscrits	Votants	CFDT	CFTC	CGC	CGT	FO	FSU	UNSA	Divers	Total SE
Affaires étrangères	6 293	3 596	684	0	0	406	323	0	1 290	770	3 473
Affaires sociales	26 211	16 036	2 828	299	0	3 563	2 227	668	2 723	3 200	15 508
Agriculture	31 863	20 715	2 526	92	371	2 148	4 945	5 594	2 516	2 076	20 268
Culture	12 397	7 321	815	157	182	2 586	529	811	721	713	6 514
Défense	41 322	29 514	6 726	2 334	1 814	3 707	8 842	0	5 648	171	29 242
DOM-TOM	861	661	139	0	0	0	330	0	0	159	628
Ecologie	2 007	1 529	608	0	73	220	0	0	587	0	1 488
Economie et finances	183 361	155 545	18 472	6 106	4 268	38 528	31 731	16	6 731	43 028	148 880
Education Administratifs	229 530	169 917	12 199	463	325	30 161	19 874	31 864	58 062	4 255	157 203
Education Enseignants	810 005	502 311	43 346	4 264	4 704	18 240	30 813	217 358	80 118	81 290	480 133
Equipement	86 511	67 752	10 026	653	0	28 556	17 415	487	2 508	5 434	65 079
Intérieur (Police)	121 320	92 490	353	551	27 969	907	9 320	0	25 822	24 321	89 243
Intérieur (Autres)	35 441	26 690	7 333	77	0	1 950	10 110	0	5 871	372	25 713
Justice	52 563	40 210	4 142	380	459	6 146	6 223	2 893	12 844	5 577	38 664
Mer	1 836	1 397	141	19	0	711	241	0	216	0	1 328
Premier ministre	1 611	932	324	6	0	115	95	0	202	156	898
Sports	3 813	2 246	134	0	0	0	27	540	1 477	0	2 178
Transports	9 270	7 801	1 279	555	360	1 842	916	0	998	1 604	7 554
CDC	4 768	3 265	802	46	48	993	262	0	923	146	3 220
CEMAGREF	670	425	0	0	0	52	76	0	0	283	411
CNCA	96	70	19	0	0	19	19	0	0	6	63
CNMSS	1 214	910	537	0	0	0	131	0	0	225	893
CNRS	24 740	12 486	3 883	0	1 675	2 711	868	2 226	909	20	12 292
France-télécom	112 376	84 127	13 421	3 931	1 016	26 908	10 543	0	2 174	23 183	81 176
IFREMER	100	66	57	0	0	0	0	0	0	0	57
IGN	674	453	236	8	0	196	8	0	0	0	448
INED	151	86	40	0	0	40	0	0	0	0	80
INJSJA	320	198	0	0	0	13	0	0	177	0	190
INRA	8 889	5 357	1 864	1 146	0	1 991	0	0	0	149	5 150
INRETS	381	233	71	0	0	71	0	0	0	71	213
INRIA	849	539	232	0	0	157	0	132	0	0	521
INSERM	4 644	2 469	598	215	410	713	0	499	0	0	2 435
La Poste	200 305	171 777	23 847	7 743	2 989	56 486	29 660	0	5 139	35 936	161 800
Météo-France	2 739	2 102	0	0	0	412	473	0	179	972	2 036
OFPRA	344	256	0	0	0	140	0	0	0	103	243
ONAC	1 215	1 029	305	0	0	271	354	0	0	50	980
ONF	6 247	4 958	1 415	0	50	756	546	0	1 236	599	4 602
ONIC	647	569	0	96	0	341	96	0	0	0	533
ORSTORM IRD	1 484	780	366	0	0	131	184	81	0	0	762
Total	2 029 068	1 438 818	159 768	29 141	46 713	232 187	187 181	263 169	219 071	234 869	1 372 099

Tableau X.245 Elections aux Commissions paritaires nationales 2003-2005 - Taux de participation et % des suffrages exprimés (Cadre A)

Ensemble des catégories	Abst.*	Blc nuls**	CFDT	CFTC	CGC	CGT	FO	FSU	UNSA	Divers	Total SE
Affaires étrangères	40,9	4,0	25,6	0,0	0,0	2,6	10,7	0,0	25,6	35,5	100,0
Affaires sociales	36,6	4,1	22,7	0,0	0,0	17,7	5,1	5,7	9,3	39,4	100,0
Agriculture	39,5	1,8	13,8	1,1	4,3	2,8	19,7	33,0	2,9	22,4	100,0
Culture	32,2	22,7	25,5	3,4	8,7	20,3	3,1	15,0	14,3	9,7	100,0
Défense	41,6	-22,7	24,3	7,1	20,6	4,5	12,8	0,0	24,3	6,5	100,0
DOM-TOM	17,2	4,2	40,6	0,0	0,0	0,0	36,2	0,0	0,0	23,2	100,0
Ecologie	-	-	-	-	-	-	-	-	-	-	-
Economie et finances	18,8	3,2	15,9	4,1	11,8	17,6	16,9	0,0	3,6	30,1	100,0
Education Administratifs	32,9	4,4	14,2	0,4	0,2	6,8	4,6	14,7	55,3	3,7	100,0
Education Enseignants	38,0	4,4	9,1	0,9	1,0	3,8	6,4	45,4	16,5	17,0	100,0
Equipement	29,9	1,7	24,1	0,3	0,0	9,3	42,9	0,0	3,0	20,5	100,0
Intérieur (Police)	22,1	4,7	0,0	0,0	8,8	0,0	0,0	0,0	13,4	77,8	100,0
Intérieur (Autres)	26,1	4,3	41,3	0,0	0,0	4,6	32,7	0,0	14,0	7,4	100,0
Justice	17,0	5,6	16,2	0,0	2,5	14,0	14,1	15,9	35,1	2,2	100,0
Mer	27,7	5,7	7,6	0,0	0,0	62,4	20,3	0,0	9,6	0,0	100,0
Premier ministre	40,9	6,3	57,8	0,0	0,0	16,1	4,7	0,0	0,0	21,4	100,0
Sports	41,1	3,0	6,2	0,0	0,0	0,0	1,2	24,8	67,8	0,0	100,0
Transports	16,9	2,8	15,4	2,4	7,4	27,6	3,0	0,0	11,4	32,8	100,0
CDC	29,1	1,0	43,3	0,0	12,2	11,2	7,9	0,0	25,4	0,0	100,0
CEMAGREF	33,2	3,9	0,0	0,0	0,0	11,3	13,7	0,0	0,0	75,0	100,0
CNCA	23,9	5,7	27,3	0,0	0,0	27,3	27,3	0,0	0,0	18,2	100,0
CNMSS	-	-	-	-	-	-	-	-	-	-	-
CNRS	49,4	1,4	33,6	0,0	15,0	18,0	5,6	23,0	4,8	0,0	100,0
France-télécom	24,9	3,2	30,6	8,2	4,5	17,6	14,4	0,0	2,3	22,4	100,0
IFREMER	43,1	6,9	100,0	0,0	0,0	0,0	0,0	0,0	0,0	0,0	100,0
IGN	34,8	0,0	65,8	3,7	0,0	26,9	3,7	0,0	0,0	0,0	100,0
INED	47,3	6,1	50,0	0,0	0,0	50,0	0,0	0,0	0,0	0,0	100,0
INJSJA	35,2	3,4	0,0	0,0	0,0	11,6	0,0	0,0	88,4	0,0	100,0
INRA	44,5	3,2	40,4	21,2	0,0	31,6	0,0	0,0	0,0	6,8	100,0
INRETS	40,8	7,0	33,3	0,0	0,0	33,3	0,0	0,0	0,0	33,3	100,0
INRIA	39,6	3,2	44,1	0,0	0,0	22,5	0,0	33,4	0,0	0,0	100,0
INSERM	46,6	1,3	25,7	5,0	17,1	23,0	0,0	29,2	0,0	0,0	100,0
La Poste	11,6	5,3	24,1	6,9	8,7	20,9	23,1	0,0	2,7	13,6	100,0
Météo-France	21,2	2,2	0,0	0,0	0,0	18,1	27,6	0,0	18,1	36,3	100,0
OFPRA	27,9	4,0	0,0	0,0	0,0	21,8	0,0	0,0	0,0	78,2	100,0
ONAC	18,6	4,1	39,5	0,0	0,0	15,2	21,4	0,0	0,0	23,8	100,0
ONF	16,9	2,8	19,0	0,0	23,8	5,2	10,5	0,0	3,3	38,1	100,0
ONIC	13,7	8,8	0,0	17,4	0,0	65,2	17,4	0,0	0,0	0,0	100,0
ORSTORM IRD	48,5	1,7	50,7	0,0	0,0	15,2	19,7	14,4	0,0	0,0	100,0
Total	35,6	4,2	12,4	1,7	2,5	6,8	8,8	35,3	15,2	17,3	100,0

* Abstentions en pourcentage des inscrits ** Blancs et nuls en pourcentage des votants

Tableau X.246 Elections aux Commissions paritaires nationales 2003-2005 - Taux de participation et % des suffrages exprimés (Cadre B)

Ensemble des catégories	Abst.*	Blc nuls**	CFDT	CFTC	CGC	CGT	FO	FSU	UNSA	Divers	Total SE
Affaires étrangères	30,8	4,1	26,2	0,0	0,0	12,1	15,2	0,0	46,5	0,0	100,0
Affaires sociales	36,5	2,4	17,3	1,8	0,0	21,8	16,1	8,5	19,7	14,8	100,0
Agriculture	29,8	2,2	11,1	0,0	0,0	10,6	40,3	18,6	16,0	3,4	100,0
Culture	36,1	2,6	11,4	0,0	0,0	47,4	6,6	11,3	16,6	6,8	100,0
Défense	26,5	2,0	23,9	7,1	13,6	9,7	24,4	0,0	21,3	0,0	100,0
DOM-TOM	28,2	4,0	10,5	0,0	0,0	0,0	59,7	0,0	0,0	29,7	100,0
Ecologie	16,7	3,3	38,4	0,0	19,0	11,4	0,0	0,0	31,2	0,0	100,0
Economie et finances	13,1	3,6	12,6	4,0	0,3	27,2	22,5	0,0	4,7	28,7	100,0
Education Administratifs	30,3	4,4	7,8	0,3	0,2	8,0	7,6	29,1	43,9	3,2	100,0
Education Enseignants	21,3	8,8	0,0	0,0	0,0	0,0	0,0	0,0	93,1	6,9	100,0
Equipement	23,0	1,9	14,5	1,4	0,0	25,5	27,5	1,0	6,3	23,9	100,0
Intérieur (Police)	20,9	2,5	0,2	0,5	39,3	0,9	1,6	0,0	55,6	2,0	100,0
Intérieur (Autres)	21,4	3,2	29,3	0,0	0,0	10,6	38,8	0,0	20,1	1,1	100,0
Justice	23,5	3,9	16,3	0,0	2,1	16,0	8,7	16,8	22,6	17,5	100,0
Mer	21,2	2,7	9,0	3,6	0,0	51,0	24,1	0,0	12,3	0,0	100,0
Premier ministre	41,9	2,1	41,1	0,0	0,0	12,8	14,2	0,0	14,9	17,0	100,0
Sports	-	-	-	-	-	-	-	-	-	-	-
Transports	14,6	3,4	12,1	17,3	0,0	16,5	26,5	0,0	27,7	0,0	100,0
CDC	28,9	1,5	23,4	2,0	0,0	31,2	8,5	0,0	30,8	4,2	100,0
CEMAGREF	38,3	2,7	0,0	0,0	0,0	20,8	22,2	0,0	0,0	56,9	100,0
CNCA	32,0	11,8	33,3	0,0	0,0	33,3	33,3	0,0	0,0	0,0	100,0
CNMSS	19,9	2,2	52,0	0,0	0,0	0,0	14,7	0,0	0,0	33,3	100,0
CNRS	48,3	2,0	25,3	0,0	9,4	36,9	11,6	0,0	16,8	0,0	100,0
France-télécom	24,7	3,5	12,2	3,8	0,2	37,4	12,7	0,0	2,8	30,8	100,0
IFREMER	24,5	18,9	100,0	0,0	0,0	0,0	0,0	0,0	0,0	0,0	100,0
IGN	31,2	1,8	43,7	0,0	0,0	56,3	0,0	0,0	0,0	0,0	100,0
INED	31,3	0,0	50,0	0,0	0,0	50,0	0,0	0,0	0,0	0,0	100,0
INJSJA	41,8	4,9	0,0	0,0	0,0	0,0	0,0	0,0	100,0	0,0	100,0
INRA	34,3	3,8	35,0	23,6	0,0	41,4	0,0	0,0	0,0	0,0	100,0
INRETS	32,6	12,9	33,3	0,0	0,0	33,3	0,0	0,0	0,0	33,3	100,0
INRIA	24,6	3,2	45,7	0,0	0,0	54,3	0,0	0,0	0,0	0,0	100,0
INSERM	44,2	1,6	28,4	16,2	15,6	39,8	0,0	0,0	0,0	0,0	100,0
La Poste	13,4	5,4	14,2	4,6	0,0	33,7	18,9	0,0	3,4	25,1	100,0
Météo-France	24,2	3,6	0,0	0,0	0,0	21,3	21,2	0,0	4,4	53,1	100,0
OFPRA	15,8	3,1	0,0	0,0	0,0	67,7	0,0	0,0	0,0	32,3	100,0
ONAC	14,9	5,6	34,5	0,0	0,0	34,5	31,1	0,0	0,0	0,0	100,0
ONF	21,0	2,6	25,0	0,0	0,0	15,8	10,6	0,0	18,4	30,2	100,0
ONIC	10,2	6,0	0,0	16,3	0,0	67,4	16,3	0,0	0,0	0,0	100,0
ORSTORM IRD	44,6	3,8	35,5	0,0	0,0	29,6	34,9	0,0	0,0	0,0	100,0
Total	21,5	3,8	13,4	3,3	2,4	26,1	17,1	4,0	13,0	20,7	100,0

* Abstentions en pourcentage des inscrits ** Blancs et nuls en pourcentage des votants

Tableau X.247 Elections aux Commissions paritaires nationales 2003-2005 - Taux de participation et % des suffrages exprimés (Cadre C-D)

Ensemble des catégories	Abst.*	Blc nuls**	CFDT	CFTC	CGC	CGT	FO	FSU	UNSA	Divers	Total SE
Affaires étrangères	47,2	2,9	14,3	0,0	0,0	16,1	6,4	0,0	39,5	23,7	100,0
Affaires sociales	41,8	3,5	16,1	3,3	0,0	27,4	19,0	0,0	21,1	13,2	100,0
Agriculture	32,2	2,6	11,7	0,0	0,0	20,3	18,9	27,3	21,8	0,0	100,0
Culture	48,1	4,9	4,2	2,8	0,0	49,5	12,2	11,2	6,6	13,6	100,0
Défense	27,7	3,2	22,3	8,6	0,1	15,5	35,9	0,0	17,5	0,0	100,0
DOM-TOM	17,8	6,5	31,7	0,0	0,0	0,0	48,0	0,0	0,0	20,3	100,0
Ecologie	26,0	2,5	41,7	0,0	0,0	16,0	0,0	0,0	42,3	0,0	100,0
Economie et finances	14,7	5,3	10,4	4,1	0,0	29,4	22,8	0,0	4,9	28,4	100,0
Education Administratifs	23,8	8,6	6,8	0,3	0,2	23,6	15,0	19,1	32,6	2,4	100,0
Education Enseignants	-	-	-	-	-	-	-	-	-	-	-
Equipement	19,8	5,1	14,4	1,0	0,0	56,4	24,0	0,8	3,0	0,4	100,0
Intérieur (Police)	24,2	3,6	0,4	0,6	30,6	1,1	12,1	0,0	25,1	30,0	100,0
Intérieur (Autres)	25,5	3,7	24,8	0,5	0,0	7,2	41,3	0,0	26,2	0,0	100,0
Justice	24,4	3,5	7,7	1,5	0,6	16,1	19,3	2,6	37,2	14,9	100,0
Mer	24,9	6,6	13,1	0,0	0,0	52,9	12,1	0,0	22,0	0,0	100,0
Premier ministre	42,6	3,1	27,4	1,1	0,0	11,7	11,7	0,0	32,0	16,1	100,0
Sports	-	-	-	-	-	-	-	-	-	-	-
Transports	12,5	4,3	31,2	15,2	0,0	21,1	32,6	0,0	0,0	0,0	100,0
CDC	34,4	1,4	21,4	1,3	0,0	35,8	7,9	0,0	27,6	6,1	100,0
CEMAGREF	43,3	2,2	0,0	0,0	0,0	9,9	28,6	0,0	0,0	61,5	100,0
CNCA	28,0	16,7	33,3	0,0	0,0	33,3	33,3	0,0	0,0	0,0	100,0
CNMSS	26,2	1,8	62,2	0,0	0,0	0,0	14,7	0,0	0,0	23,2	100,0
CNRS	56,9	3,1	19,0	0,0	4,6	37,0	17,5	0,0	17,0	4,9	100,0
France-télécom	33,8	6,0	5,4	2,2	0,0	54,2	9,2	0,0	2,5	26,6	100,0
IFREMER	-	-	-	-	-	-	-	-	-	-	-
IGN	29,7	3,1	30,6	0,0	0,0	69,4	0,0	0,0	0,0	0,0	100,0
INED	42,3	20,0	50,0	0,0	0,0	50,0	0,0	0,0	0,0	0,0	100,0
INJSJA	-	-	-	-	-	-	-	-	-	-	-
INRA	37,3	5,1	30,4	22,3	0,0	47,2	0,0	0,0	0,0	0,0	100,0
INRETS	-	-	-	-	-	-	-	-	-	-	-
INRIA	25,0	5,6	47,1	0,0	0,0	52,9	0,0	0,0	0,0	0,0	100,0
INSERM	55,9	1,2	0,0	23,5	18,7	57,8	0,0	0,0	0,0	0,0	100,0
La Poste	16,4	6,5	10,2	3,8	0,0	43,7	15,1	0,0	3,2	23,9	100,0
Météo-France	-	-	-	-	-	-	-	-	-	-	-
OFPRA	25,4	7,0	0,0	0,0	0,0	100,0	0,0	0,0	0,0	0,0	100,0
ONAC	14,3	4,8	27,8	0,0	0,0	30,4	41,8	0,0	0,0	0,0	100,0
ONF	20,7	10,2	35,4	0,0	0,0	17,7	12,8	0,0	34,2	0,0	100,0
ONIC	13,9	3,4	0,0	22,8	0,0	54,4	22,8	0,0	0,0	0,0	100,0
ORSTORM IRD	43,5	4,2	56,5	0,0	0,0	0,0	43,5	0,0	0,0	0,0	100,0
Total	22,7	5,7	9,5	2,0	5,2	25,7	18,4	5,5	18,9	14,7	100,0

* Abstentions en pourcentage des inscrits ** Blancs et nuls en pourcentage des votants

Tableau X.248 Elections aux Commissions paritaires nationales 2003-2005 - Taux de participation et % des suffrages exprimés (Ensemble des collèges)

Ensemble des catégories	Abst.*	Blc nuls**	CFDT	CFTC	CGC	CGT	FO	FSU	UNSA	Divers	Total SE
Affaires étrangères	42,9	3,4	19,7	0,0	0,0	11,7	9,3	0,0	37,1	22,2	100,0
Affaires sociales	38,8	3,3	18,2	1,9	0,0	23,0	14,4	4,3	17,6	20,6	100,0
Agriculture	35,0	2,2	12,5	0,5	1,8	10,6	24,4	27,6	12,4	10,2	100,0
Culture	40,9	11,0	12,5	2,4	2,8	39,7	8,1	12,5	11,1	10,9	100,0
Défense	28,6	0,9	23,0	8,0	6,2	12,7	30,2	0,0	19,3	0,6	100,0
DOM-TOM	23,2	5,0	22,1	0,0	0,0	0,0	52,5	0,0	0,0	25,3	100,0
Ecologie	23,8	2,7	40,9	0,0	4,9	14,8	0,0	0,0	39,4	0,0	100,0
Economie et finances	15,2	4,3	12,4	4,1	2,9	25,9	21,3	0,0	4,5	28,9	100,0
Education Administratifs	26,0	7,5	7,8	0,3	0,2	19,2	12,6	20,3	36,9	2,7	100,0
Education Enseignants	38,0	4,4	9,0	0,9	1,0	3,8	6,4	45,3	16,7	16,9	100,0
Equipement	21,7	3,9	15,4	1,0	0,0	43,9	26,8	0,7	3,9	8,3	100,0
Intérieur (Police)	23,8	3,5	0,4	0,6	31,3	1,0	10,4	0,0	28,9	27,3	100,0
Intérieur (Autres)	24,7	3,7	28,5	0,3	0,0	7,6	39,3	0,0	22,8	1,4	100,0
Justice	23,5	3,8	10,7	1,0	1,2	15,9	16,1	7,5	33,2	14,4	100,0
Mer	23,9	4,9	10,6	1,4	0,0	53,5	18,1	0,0	16,3	0,0	100,0
Premier ministre	42,1	3,6	36,1	0,7	0,0	12,8	10,6	0,0	22,5	17,4	100,0
Sports	41,1	3,0	6,2	0,0	0,0	0,0	1,2	24,8	67,8	0,0	100,0
Transports	15,8	3,2	16,9	7,3	4,8	24,4	12,1	0,0	13,2	21,2	100,0
CDC	31,5	1,4	24,9	1,4	1,5	30,8	8,1	0,0	28,7	4,5	100,0
CEMAGREF	36,6	3,3	0,0	0,0	0,0	12,7	18,5	0,0	0,0	68,9	100,0
CNCA	27,1	10,0	30,2	0,0	0,0	30,2	30,2	0,0	0,0	9,5	100,0
CNMSS	25,0	1,9	60,1	0,0	0,0	0,0	14,7	0,0	0,0	25,2	100,0
CNRS	49,5	1,6	31,6	0,0	13,6	22,1	7,1	18,1	7,4	0,2	100,0
France-télécom	25,1	3,5	16,5	4,8	1,3	33,1	13,0	0,0	2,7	28,6	100,0
IFREMER	34,0	13,6	100,0	0,0	0,0	0,0	0,0	0,0	0,0	0,0	100,0
IGN	32,8	1,1	52,7	1,8	0,0	43,8	1,8	0,0	0,0	0,0	100,0
INED	43,0	7,0	50,0	0,0	0,0	50,0	0,0	0,0	0,0	0,0	100,0
INJSJA	38,1	4,0	0,0	0,0	0,0	6,8	0,0	0,0	93,2	0,0	100,0
INRA	39,7	3,9	36,2	22,3	0,0	38,7	0,0	0,0	0,0	2,9	100,0
INRETS	38,8	8,6	33,3	0,0	0,0	33,3	0,0	0,0	0,0	33,3	100,0
INRIA	36,5	3,3	44,5	0,0	0,0	30,1	0,0	25,3	0,0	0,0	100,0
INSERM	46,8	1,4	24,6	8,8	16,8	29,3	0,0	20,5	0,0	0,0	100,0
La Poste	14,2	5,8	14,7	4,8	1,8	34,9	18,3	0,0	3,2	22,2	100,0
Météo-France	23,3	3,1	0,0	0,0	0,0	20,2	23,2	0,0	8,8	47,7	100,0
OFPRA	25,6	5,1	0,0	0,0	0,0	57,6	0,0	0,0	0,0	42,4	100,0
ONAC	15,3	4,8	31,1	0,0	0,0	27,7	36,1	0,0	0,0	5,1	100,0
ONF	20,6	7,2	30,7	0,0	1,1	16,4	11,9	0,0	26,9	13,0	100,0
ONIC	12,1	6,3	0,0	18,0	0,0	64,0	18,0	0,0	0,0	0,0	100,0
ORSTORM IRD	47,4	2,3	48,0	0,0	0,0	17,2	24,1	10,6	0,0	0,0	100,0
Total	29,1	4,6	11,6	2,1	3,4	16,9	13,6	19,2	16,0	17,1	100,0

* Abstentions en pourcentage des inscrits ** Blancs et nuls en pourcentage des votants