



HAL
open science

Inteligencia territorial e innovación para el desarrollo socio-ecológica transición

Jean-Jacques Girardot, Evelyne Brunau

► **To cite this version:**

Jean-Jacques Girardot, Evelyne Brunau. Inteligencia territorial e innovación para el desarrollo socio-ecológica transición. 9th International conference of territorial intelligence, ENTI. 17-19 novembre 2010, Nov 2010, Strasbourg, Francia. 6p. halshs-00773169

HAL Id: halshs-00773169

<https://shs.hal.science/halshs-00773169>

Submitted on 11 Jan 2013

HAL is a multi-disciplinary open access archive for the deposit and dissemination of scientific research documents, whether they are published or not. The documents may come from teaching and research institutions in France or abroad, or from public or private research centers.

L'archive ouverte pluridisciplinaire **HAL**, est destinée au dépôt et à la diffusion de documents scientifiques de niveau recherche, publiés ou non, émanant des établissements d'enseignement et de recherche français ou étrangers, des laboratoires publics ou privés.

*INTELIGENCIA TERRITORIAL E INNOVACIÓN PARA EL DESARROLLO
SOCIO-ECOLÓGICA TRANSICIÓN*

Jean-Jacques GIRARDOT

Scientific co-ordinator of the European Network of Territorial Intelligence
Université de Franche-Comté, BESANÇON, France

Évelyne BRUNAU

Directrice Relais Emploi Strasbourg

Objective

Este ponencia presenta los principales aspectos innovadores del método *Catalyse* y del concepto de *inteligencia territorial*, que se movilizan para el proyecto *new-LiFE* "Cooperar y observar para aprobar la transición socio-ecológica en Europa".

European Network of Territorial Intelligence

ENTI, la *red europea de inteligencia territorial* reúne equipos de investigación y actores territoriales para diseñar, gestionar y evaluar acciones de desarrollo sostenible que mejoren el bienestar de los ciudadanos y de las comunidades territoriales.

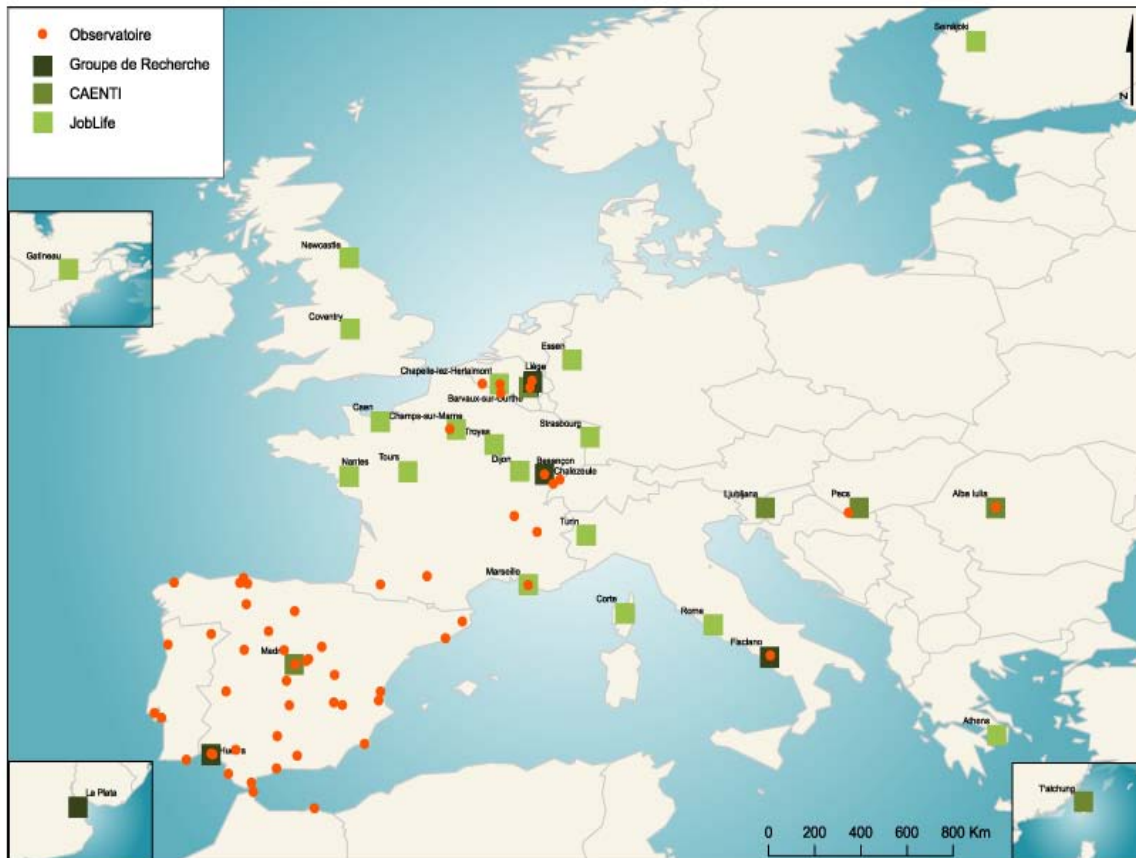

Catalyse, cooperative observation method

ENTI se inició a partir de 1990 mediante la difusión de los observatorios territoriales "*Catalyse*" en Europa en partenariados multisectoriales para la integración de grupos sociales frágiles y para al desarrollo sostenible de territorios vulnerables.

Territorial Intelligence concept

La Inteligencia Territorial formalizó el uso de la tecnología de la información y la comunicación para catalizar la co-construcción de conocimiento multidisciplinar de saberes multisectoriales y fortalecer la eficacia de acciones concertadas para el desarrollo sostenible.

caENTI

caENTI ha integrado una red de equipos de investigación y actores territoriales para armonizar a nivel europeo las herramientas de inteligencia territorial, estudiar los métodos fundamentales y las

herramientas genéricas para el análisis de los territorios y analizar los principios de la gobernanza participativa de la investigación-acción.

Coordination action FP6 caENTI

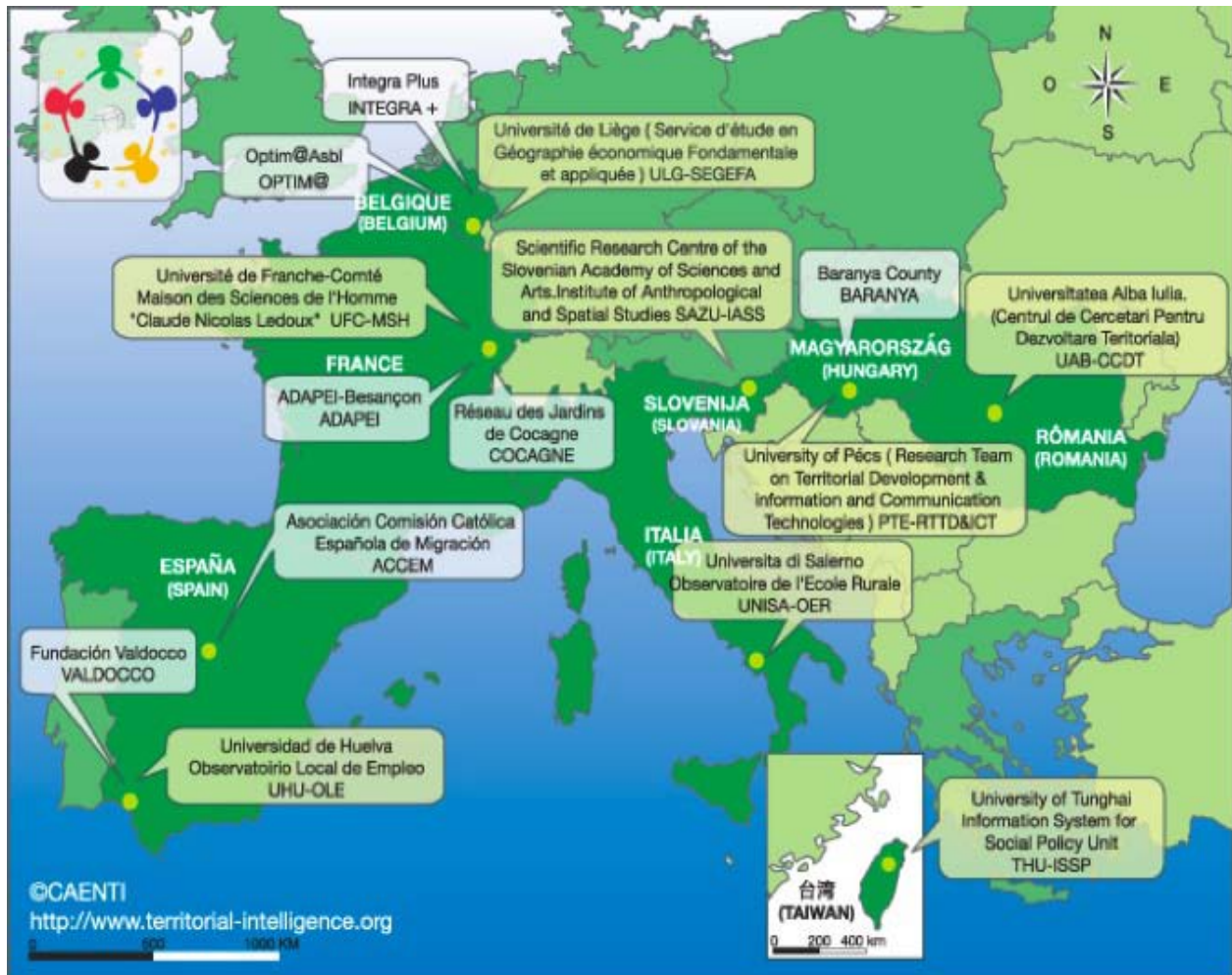

ENTI

ENTI presenta una ambición internacional de intercambios científicos y prácticos sobre las acciones locales para el desarrollo sostenible, la observación territorial y la gobernanza local para la combinación de objetivos económicos, sociales, ambientales y culturales en iniciativas locales innovadoras.

Réseau européen d'Intelligence territoriale

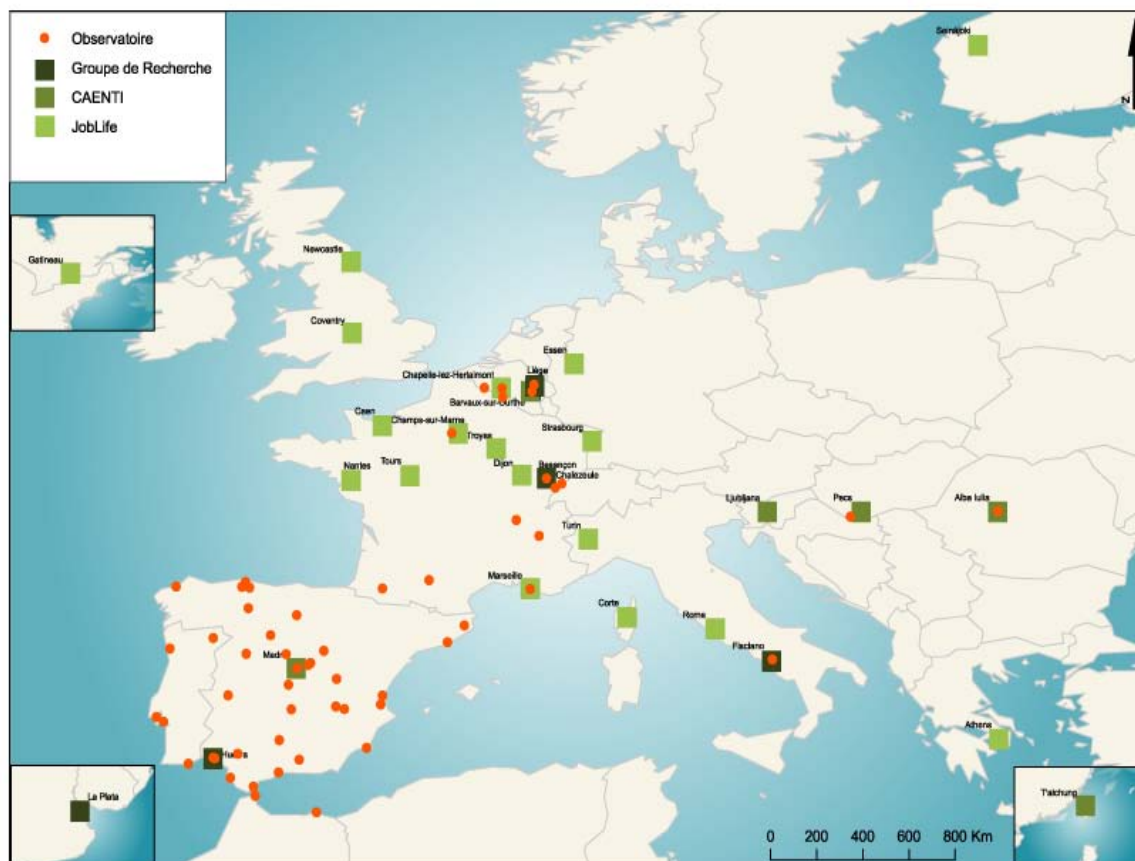

Catalyse innovations

- Movilizar a los proyectos individuales para desarrollar acciones concertadas
- Uso de tecnologías de la información y la comunicación
- Aplicación de los métodos multicriterio y de los herramientas espaciales
- Observación territorial

Movilizar a los proyectos individuales para desarrollar acciones concertadas

Desarrollar servicios públicos, basados en las necesidades de la gente -más que en las cualificaciones globales de los actores- expresadas durante el desarrollo de un proyecto individual como parte de un seguimiento individualizado.

Uso de tecnologías de la información y la comunicación

Catalyse ha introducido el uso de tecnología de la información y la comunicación para compartir información y conocimientos, para analizar y actuar conjuntamente y para informar y movilizar a la comunidad territorial.

Aplicación de los métodos multicriterio y de los herramientas espaciales

Promoción del uso de métodos fundamentales multicriterio y de herramientas genéricas de análisis espacial para diferenciar las necesidades de los grupos sociales y las respuestas territoriales.

Observación territorial

La observación territorial es un instrumento para compartir información con un enfoque multidisciplinar, multisectorial y multiescalar. Debe proporcionar a los actores y a los ciudadanos un acceso equitativo y transparente a la información y al conocimiento, con herramientas de seguimiento para desarrollar, gestionar y evaluar las acciones de desarrollo sostenible.

Territorial intelligence innovations

- Conocimientos multidisciplinarios
- Visión dinámica de los territorios
- Involucrar a las comunidades y los profesionales
- Compartir, co-construir, cooperar
- Gobernanza territorial participativa

Conocimientos multidisciplinarios

La Inteligencia territorial fue propuesta para avanzar en el conocimiento multidisciplinar que "mejora la comprensión de los vínculos entre la transición socio-ecológica, el crecimiento y el papel de la innovación".

Visión dinámica de los territorios

La inteligencia territorial ofrece una visión dinámica de los territorios, combinando el potencial de los servicios de un espacio geográfico y las capacidades de las comunidades.

Involucrar a las comunidades y los profesionales

Como visión colectiva de las dinámicas de los territorios, *la inteligencia territorial ha involucrado a las comunidades, los actores y los operadores en la investigación, para reforzar los proyectos de desarrollo innovadores y para permitir a los actores la elaboración, la gestión y la evaluación de proyectos de desarrollo sostenible.*

Compartir, co-construir, cooperar

El intercambio de información entre las disciplinas científicas, sectores y escalas territoriales se proporciona para co-construir conocimiento y proyectos de colaboración que combinan los objetivos económicos, sociales, ambientales y culturales del desarrollo sostenible.

Gobernanza territorial participativa

Una gobernanza participativa que permite a los ciudadanos y a los actores participar en la toma de decisiones es otro requisito para elaborar e implementar el conjunto de acciones apropiadas a las capacidades y limitaciones locales, para mejorar el bienestar de todos mediante la reducción de los costes sociales, ambientales y culturales locales de la globalización.

Culture and education

La evolución de la cultura y la educación sigue siendo una condición favorable para la adhesión y la cooperación de los ciudadanos y territorios en la transición socio-ecológica.

new-LiFE research project

El proyecto "Cooperar y observar para el éxito de la transición socio-ecológica en Europa" propuesto por ENTI, la red europea de inteligencia territorial, responde al tema " Europa avanza hacia una nueva senda de crecimiento económico y desarrollo social " del 7ª programa de investigación de la Unión Europea.

New-LiFE Hypothesis

New LiFE establece la hipótesis de que un nuevo modelo de desarrollo basado, no en un criterio financiero y comportamientos egoístas, sino en mejorar el bienestar de cada uno al tiempo que garantiza

un mínimo de bienestar para todos, es capaz de garantizar el éxito de la transición socio-ecológica en Europa y en todo el mundo, **si este modelo se basa** en la cooperación y la observación del territorio, si obedece a un diseño plural de la innovación, si se basa en el conocimiento co-construido en los territorios y si está animado por una gobernanza territorial verdaderamente participativa.

Innovative research dimensions

- Bienestar
- Transición socio-ecológica
- Combinación de los objetivos del desarrollo sostenible.

Bienestar

Las políticas de la Unión Europea que se orientan desde hace una década hacia *“una economía sostenible basada en el conocimiento”*... *“deben volver a evaluarse y adaptarse a las nuevas exigencias de una transición hacia un modelo socio-ecológico de desarrollo. La nueva agenda “Europa 2020” del programa hecha para fomentar estas nuevas trayectorias de desarrollo y de bienestar social necesita en paralelo una agenda de investigación.*

Transición socio-ecológica

*“Para tener éxito en la **transición socio-ecológica**” en un contexto de crisis caracterizado por muchos desafíos globales, la UE debe adaptar sus marcos políticos y reglas comunes *“luchando por la transformación acelerada de las estructuras financieras, económicas y ambientales y de las políticas, así como por la modernización de la protección social y el desarrollo de las normas de calidad ambiental”*.*

Combinación de los objetivos del desarrollo sostenible.

New-LiFE también se refiere a la actividad *“sendas hacia el desarrollo sostenible”* caracterizada por *“la combinación de los objetivos económicos, sociales, ambientales”* **y culturales**, en Europa y en todo el mundo.