

# Le signalement citoyen comme nouvelle forme d'engagement

Etude exploratoire des données de l'application « Dans Ma Rue »  
de la ville de Paris

# Les 30 prochaines minutes

- Réflexion sur les usages numérique dans l'action publique
- Retour sur le *reporting* dans les pratiques des gestionnaires des villes
- Le signalement comme nouvelle forme d'interaction entre citoyens et pouvoirs publics
- De nouveaux espaces (numériques) des controverses (urbaines)
- Analyse d'un jeu de données pour appréhender autrement la ville
  - Quels types de signalements?
  - Quelles temporalités des signalements ?
  - Quelles logiques spatiales ?
  - Tenter d'esquisser des explications, des logiques,...

# Une culture de la contribution en ligne

- La médiation territoriale à l'heure du Web social
  - Développement d'une culture de la contribution autour des questions de gestion et de planification de l'espace
  - Pas de collaboration, peu de concertation avant tout de la contribution

**Nantes Métropole** | Projet de contournement des Sorinières

Présentation | Modalités | Déroulement | Documents de présentation | **Les observations** | Déposer une observation

### Les observations

**Observation n°12 (Web)**  
▲ Par ERIC RIO  
○ Déposée le 28 mars 2019 à 16h07  
J'ai préparé une contribution argumentée, à partir de l'étude approfondie de l'ensemble des documents mis à disposition. Voici la progression du dossier de 17 pages, annexes comprises, que je remettrai en format papier à la mairie des Sorinières: Je laisserai le soin aux élus d'en extraire l'essentiel pouvant être

[Lire plus](#)

**Observation n°11 (Web)**  
▲ Anonyme  
○ Déposée le 22 mars 2019 à 19h52  
Il serait important de faire en sorte qu'une piste cyclable sécurisée et piétonne soit aménagée entre le bourg et la route de la filée, voir de la route de route de la cra  
Merci

[Lire plus](#)

**Observation n°10 (Web)**  
▲ Anonyme  
○ Déposée le 21 mars 2019 à 16h21  
Habitant Le Bignon, les vistesurs ont bien du mal à accéder à ma commune depuis la porte de Rezé. En

**Apportez votre contribution**  
Déposer un avis sur le registre dématérialisé de cette concertation publique est simple, sécurisé et si vous le souhaitez anonyme.

Il vous reste **encore 11 jours**.

[En savoir plus](#)

**Partagez sur les réseaux sociaux**  
l'adresse de ce registre numérique.

[Partager](#) [Twitter](#)

**La fabrique citoyenne** | Accueil | Budget participatif | Concertations | Actualités | Agenda | A propos | Inscription | Connexion

## ZAC Madeleine

Publié par La fabrique citoyenne, le 19 octobre 2017

5 contributions | 1 vote | 5 participants

[Partager](#)

- 1** Présentation de la consultation
- 2 La consultation En cours
- 3 Commentez l'atelier n°1 - 9/11/2017 En cours
- 4 Commentez l'atelier n°2 - 30/11/2017 En cours

### Présentation de la consultation

Sur l'îlot Buféron, situé entre la rue Buféron, les voies SNCF, l'allée Ferdinand et le Boulevard Pompidou, la ZAC Madeleine est rentrée depuis le début de l'année 2017 dans une phase active de chantier. Après le programme réalisé par Réalités et Archipel (Panorama), ce sont ceux de Nexity (bureaux le long du boulevard Pompidou), de Secib et Archipel (logements collectifs et individuels à l'angle Pompidou / Ferdinand), d'Habitation Familiale (logements collectifs en cœur d'îlot) et de la SNI (logements rue Buféron) qui vont être engagés dans les prochains mois.

Ces chantiers de construction de bâtiments sont accompagnés par des interventions sur l'espace public : l'allée Ferdinand a été prolongée pour boucler avec la rue Buféron. Certains réseaux (gaz, électricité, télécommunication) doivent encore être mis en place au 1<sup>er</sup> semestre 2018.

Les ateliers qui sont proposés, composés de 10 habitants, portent eux sur les aménagements futurs du cœur d'îlot. Trois ateliers successifs sont prévus :

- **Atelier du 9 Novembre** : Objectif : faire s'exprimer les participants sur leurs attentes en terme de "programme" (aire de jeux enfants, type de plantations, activités, équipements sportifs urbain, mobilier, potager collectif, composteurs, espace de rencontre, zone calme, ambiance, ...)
- **Atelier du 30 Novembre** : proposition par les participants de répartitions spatiales des éléments de programme envisagés.
- **Atelier du 1<sup>er</sup> Février** : finalisation d'une esquisse de synthèse produite par la collectivité, remarques, ajustements et arbitrages des participants

Un quatrième atelier concernant les questions de mobilité et d'accessibilité à la ZAC Madeleine sera proposé à d'autres habitants volontaires en début d'année 2018.

# Une culture de la contribution géographique

**GRENOBLE-ALPES**  
Construisons ensemble la Métropole de demain !  
Participez au Plan Local d'Urbanisme Intercommunal

Phase 2 | Synthèse phase 1

Les plus appréciées

**Valoriser les activités nautiques en créant une base Nautique**

Votes : 152 | 21 | score : 131 - Commentaire : 9

Construire une base nautique définitive pour les activités d'aviron et de canoë kayak dont les équipements sont sous-dimensionnés depuis 15 ans.

L'aviron Grenoblois entre autres est un club pleinement intégré à l'agglomération avec plus de 350 licenciés et sur le podium des meilleurs clubs français de compétition depuis des dizaines d'années.

Ce club et l'association Nautic Sport accueillent et proposent dans ces conditions de sous-dimensionnement des activités à destination de publics variés :

- des salariés d'entreprises (avec leur CE) originaires de toute l'agglomération
- des jeunes collégiens et lycéens
- des universitaires
- des associations
- des athlètes de haut niveau dont certains vont participer aux prochains Jeux Olympiques de Rio 2016.

Voir uniquement ces idées sur la carte

FLUI

**VILLE DE NANTES** | Nantes Métropole

## CartoQuartiers

Une mine d'informations de proximité

Rechercher un lieu, une adresse...

Contribution récentes

Enrichir la carte +

Carte participative des services de proximité et de transition écologique.

- ▶ ESPACES VERTS & NATURE
- ▶ TRI, DÉCHETS & RÉEMPLOI
- ▶ ÉNERGIE
- ▶ CONSOMMATION
- ▶ DÉPLACEMENTS
  - ☑ Infos & Services mobilité
  - ☐ Locations & Stations vélo
  - ☐ Parkings & Services vélo
  - ☐ Parkings Relais
  - ☐ Auto-partage
  - ☐ Gares routières & SNCF
  - ☐ Arrêts Navibus
- ▶ PRATIQUES CULTURELLES
- ▶ PRATIQUES SPORTIVES

Thématique: Parcs et squares  
Nom du lieu: Square Candoux

Descriptif: Square de quartier.  
Adresse: Square Candoux

Proposer une modification  
Partager  
Fermer

# Le signalement citoyen

GRAND LYON  
la métropole

Extranet | Plan du site | Nous contacter

Rechercher...

> La Métropole de Lyon > Une métropole de services > Une métropole à vivre

Vous êtes ici : Accueil > La métropole pratique > Nous contacter > Demande sur la voirie

### La métropole pratique

- Nous contacter
  - Contact
  - Demande sur l'eau ou l'assainissement
  - Demande sur les déchets
  - Demande sur la propreté
  - Demande sur la voirie**
- Nous trouver
- Recrutement
- FAQ
- Espace Presse
- Ressources documentaires
- Marchés publics
- Accessibilité
- Plan du site

## Demande relative à la voirie

En remplissant ce formulaire, vous allez envoyer un message aux services du Grand Lyon, qui répondra dans les plus brefs délais.

**Afin de faciliter le traitement de votre demande, merci d'indiquer un n° de téléphone.**

\* Champs obligatoires

**1. De quel type de problème s'agit-il ?**

Domaine\* :

Catégorie\* :

**2. Adresse concernée (une équipe d'intervention est susceptible de se déplacer) :**

Commune\* :

vitry-sur-seine

ÉCONOMIE / EMPLOI | ASSOCIATIONS | QUARTIERS | TRAVAUX | PROJETS URBAINS

Elus, Action citoyenne | Solidarité, Santé | La ville, Cadre de vie | Enfance, Jeunesse, Senior | Éducation, Formation | Culture, Sport | Habitat Urbain

Accueil > Démarches et services > Urbanisme - Voirie > Signalement des pannes de l'éclairage public et des feux tricolores

## Signalement des pannes de l'éclairage public et des feux tricolores

Écoutez

Un problème constaté sur l'éclairage public ou les feux tricolores de signalisation ?

**Nous vous invitons à nous signaler directement via ce formulaire** ci-après le dysfonctionnement constaté et le lieu précis.

Délais indicatifs d'intervention :

- Maximum 48h pour une rue entièrement éteinte,
- Maximum une semaine pour toute autre panne,
- En cas d'urgence, intervention dans les 2 heures.

**Mes coordonnées**

\* Nom

\* Prénom

Adresse

e-DEMARCHES

Rennes >

## ACCEPTATION DES CONDITIONS GÉNÉRALES

### SIGNALEMENT D'ANOMALIES SUR L'ESPACE PUBLIC

**Habitants de Rennes :**

Ce formulaire vous permet de signaler des anomalies, dégradations ou nuisances sur l'espace public : tags, bruit, stationnement abusif, conflits de voisinage, occupations illicites, animaux errants, frelons asiatiques...

**Habitants des autres communes de Rennes Métropole :**

Ce formulaire vous permet de signaler une anomalie ou faire part de vos demandes pour la voirie : dégradation des sols, problème sur le mobilier urbain, égouts, éclairage public...

Pour un traitement rapide de votre demande, veuillez à préciser l'adresse exacte du signalement.

Vous pouvez également joindre des photos.

**Pour consulter les conditions générales, cliquez ici.**

En cochant cette case, je reconnais avoir pris connaissance des conditions générales d'utilisation, et je les accepte

→ Commencer la démarche | Annuler cette demande

# Le signalement citoyen

**FixMyStreet Canada** Maintained by **visible government**

Signalez un Problème Tous les Rapports Contact À Propos English Go

Ce problème a été résolu.

### Nid de poule + tige de métal

Abonnés: 1

Catégorie: Nid-de-poule  
Par: Stéphane Guidoin  
Sent to: ville-Marie@ville.montreal.qc.ca  
On: jeudi, juillet 15th, 2010.

Nid de poule avec tiges de métal ressortant du sol. Dangereux pour les cyclistes qui ont toute les chances de tomber s'ils passent à bonne vitesse. Les tiges de métal (dont certaines cassées et légèrement recourbées) peuvent également occasionner de crevaison.

Localisation exacte : Rue saint-urbain, juste au nord de l'intersection avec René-Levesque, juste avant le feu, à hauteur de l'arrêt de bus

Echévin: Karim BOULOS  
Quartier: Peter-McGill

VisibleGovernment.ca | Promotions: 000  
Vous avez trouvé un problème? [Lancer tout de suite](#)

### La carte des requêtes

Avec 1 An, vous pouvez signaler directement sur la carte des problèmes rencontrés en ville : branches cassées, lampadaire défectueux, fuite d'eau... Pour les suggestions sur la Ville ou tout autres demandes écrivez à [contact@merignac.com](mailto:contact@merignac.com).

recherche de requête par mots-clés:  OK

- Toutes les requêtes
- Circulation
- Panneaux d'affichage
- Espaces verts
- Signalisation
- Éclairage de rue
- Voie
- Chantier
- Propreté de la ville

**Soumettez votre requête**

# Le signalement citoyen

[View in iTunes](#)

Free

Category: Utilities  
 Updated: Feb 23, 2015  
 Version: 3.11.2045  
 Size: 5.5 MB  
 Language: English  
 Seller: Connected Bits  
 © 2013, Connected Bits, LLC.  
 Rated 4+

Compatibility: Requires iOS 6.0 or later. Compatible with iPhone, iPad, and iPod touch.

### Customer Ratings

Current Version:  
 ★★★★★ 10 Ratings  
 All Versions:  
 ★★★★★ 40 Ratings

### More iPhone Apps by Connected Bits

Baltimore 311  
[View In iTunes](#)

NNVA 311  
[View In iTunes](#)

### Description

The official SF311 app for residents and visitors to San Francisco allows users to quickly and easily report quality of life issues by sending pictures, a brief description, and a map based location. Whether reporting issues such as graffiti, potholes, or street cleaning, the app will route

[Connected Bits Web Site](#) [SF311 Support](#)

### What's New in Version 3.11.2045

\* Fixed Accessibility Access for application

\* Refined feedback information

### iPhone Screenshot

### Graffiti at 3265-3299 17th St San Francisco

Sidecar sticker graffiti. This is out of hand. By 3264 17th Street

Nature of Request: Offensive | Object: Parking meter

OPENED 5 hours ago

[Afficher sur iTunes](#)

Gratuit

Catégorie : Utilitaires  
 Mise à jour : 10 août 2015  
 Version : 3.13.1  
 Taille : 5.0 Mo  
 Langue : Anglais  
 Éditeur : Boston City Hall  
 © Connected Bits LLC  
 Classé 4+

Compatibilité : Nécessite iOS 6.0 ou une version ultérieure. Compatible avec l'iPhone, l'iPad et l'iPod touch.

### Note

Nous n'avons pas reçu suffisamment de notes pour évaluer la moyenne de la version actuelle de cet article.

### Plus d'apps pour iPhone par City of Boston

Street Bump  
[Afficher sur iTunes](#)

Commonwealth Connect  
[Afficher sur iTunes](#)

### Description

BOS:311, formerly known as Citizens Connect, is a cutting-edge, full-featured tool for enabling Boston's residents to improve their neighborhoods by reporting issues such as potholes and graffiti.

[Site web : City of Boston](#) [Assistance : BOS:311](#)

### Nouveautés de la version 3.13.1

\* Application renamed BOS:311 with updated branding

\* New Trash Alert

[View in iTunes](#)

Free

Category: Utilities  
 Updated: Dec 22, 2014  
 Version: 3.11.2012  
 Size: 5.3 MB  
 Language: English  
 Seller: The City of Calgary  
 © 2012, Connected Bits LLC.  
 Rated 4+

Compatibility: Requires iOS 6.0 or later. Compatible with iPhone, iPad, and iPod touch.

### Customer Ratings

We have not received enough ratings to display an average for the current version of this application.

All Versions:  
 ★★★★★ 33 Ratings

### More iPhone Apps by The City of Calgary

City of Calgary Downtown Pets...  
[View In iTunes](#)

City of Calgary Pets  
[View In iTunes](#)

### Capture d'écran iPhone

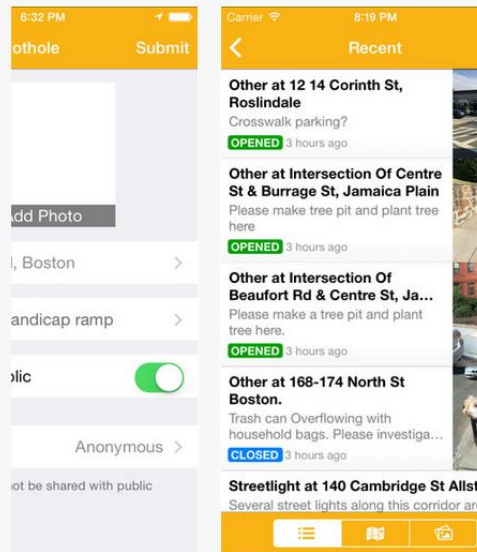

### Description

Your city anywhere, anytime!

311 Calgary is your on the go connection to The City. Report and track select City services via your smart phone

[City of Calgary 311 Support](#)

### What's New in Version 3.11.2012

\* iOS 8 Support (higher res icons/Images, updated code)

\* iOS standard sharing for requests

### iPhone Screenshot

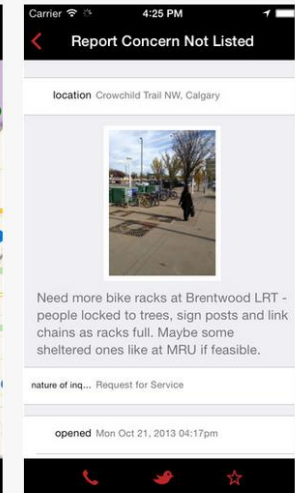
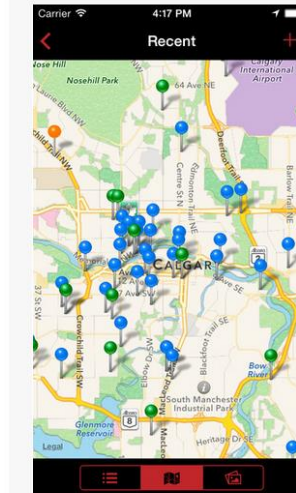

# Le signalement citoyen

**BOUGE MA VILLE**

Pour les mairies | Tarification | Questions & Réponses | Le blog! | Contactez-nous

## Avec Bouge Ma Ville

les citoyens participent à la vie publique

Disponible sur Google play | Disponible sur App Store

Je souhaite tester

**Neocity**

APPLICATION MOBILE | TARIFS | CONTACT | CONNEXION

### Lancez dès maintenant l'application officielle de votre Mairie

Communiquez efficacement et simplement avec vos citoyens

**ESSAYEZ GRATUITEMENT**

Actualités  
Agenda  
Ma mairie  
Démarches administratives  
Vie Pratique  
Signaler un problème  
Annuaire  
Plan  
Urgences  
Sondage

Une application complète au service de vos citoyens  
Offrez à vos administrés l'outil dont ils ont besoin.

**Javise**

ACCUEIL | MA VILLE | ENVIRONNEMENT | QUOTIDIEN | LOISIRS | NOS CARTES | CONTACT

## JAVISE ET LES CITOYENS SE MOBILISENT

Une solution de cartographie participative. Chaque citoyen peut sélectionner une carte depuis son mobile pour signaler un incident ou ajouter un point d'intérêt

AppStore | Google Play

**MA VILLE**  
Un problème d'éclairage, une signalisation routière abîmée... Signalez tout problème à votre commune!

**MON ENVIRONNEMENT**  
Ambrosio, qualité de l'air ou de l'eau...

**MON QUOTIDIEN**

# Le signalement citoyen

- Paris, Toulouse, Rennes, Bordeaux,...

Ils ont déjà choisi Neocity pour leur application mobile ville

Chaque jour, nous facilitons la vie de 500 000 citoyens 😊

# L'application Dans ma rue

- Lancé en 2012 par la mairie de Paris
- Signalements en ligne et via une application mobile OFFICIELLE

**PARIS** | DANS MA RUE

## Déclarez une anomalie sur l'espace public ou dans un équipement municipal

- 

Je signale une anomalie à l'aide du formulaire
- 

J'ajoute une photo (facultative) pour faciliter le traitement du message
- 

Je fais le suivi de ma demande en me connectant à Mon Compte ou en renseignant mon mail

**DANSMARUE SUR VOTRE MOBILE**  
Utilisez l'application mobile DansMaRue depuis votre smartphone pour transmettre directement vos anomalies depuis les rues, les jardins et les piscines de Paris. L'application mobile facilite l'ajout de photos qui permettent aux équipes de terrain de mieux comprendre et traiter les anomalies transmises.

DISPONIBLE SUR  Google Play | Télécharger dans  l'App Store

# L'application Dans ma rue

Localisez les anomalies autour de vous

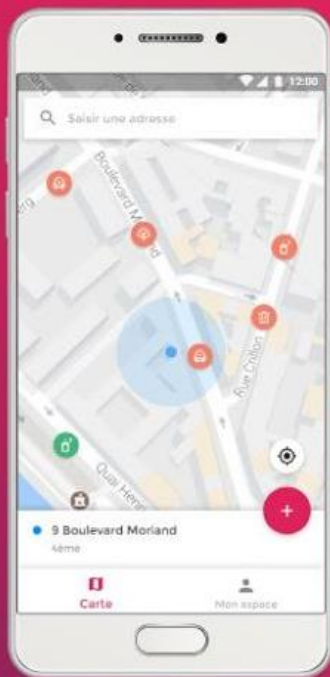

Déclarez une nouvelle anomalie

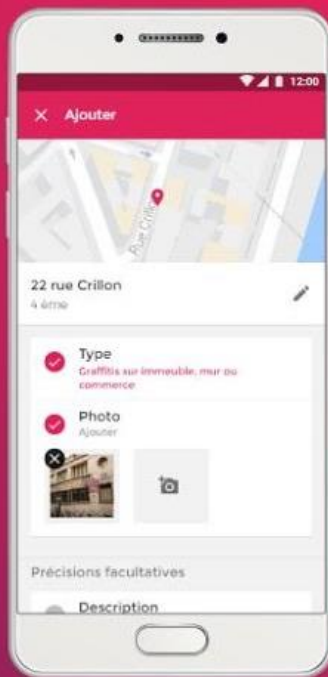

Commencez votre saisie et terminez plus tard

Suivez la résolution en cours

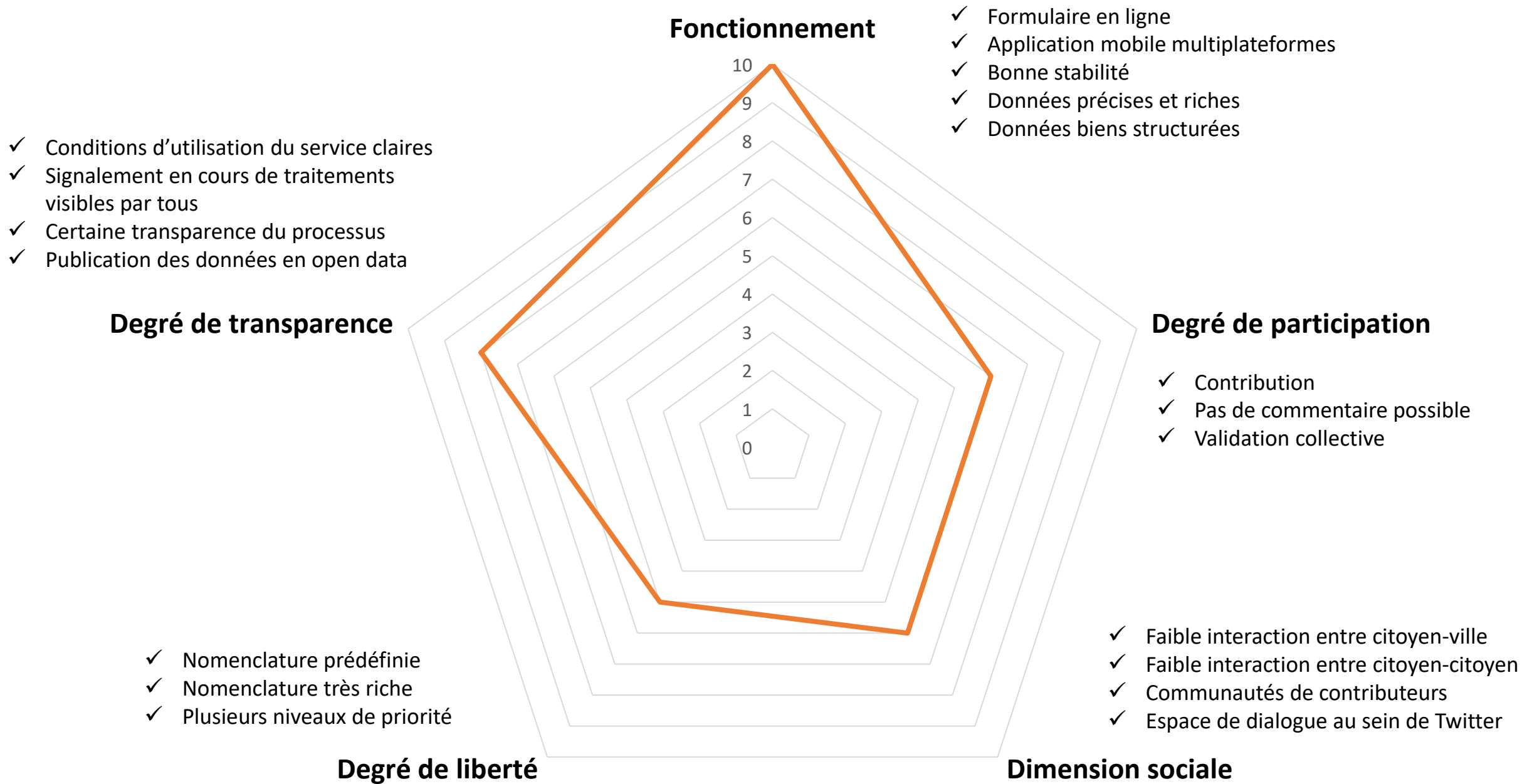

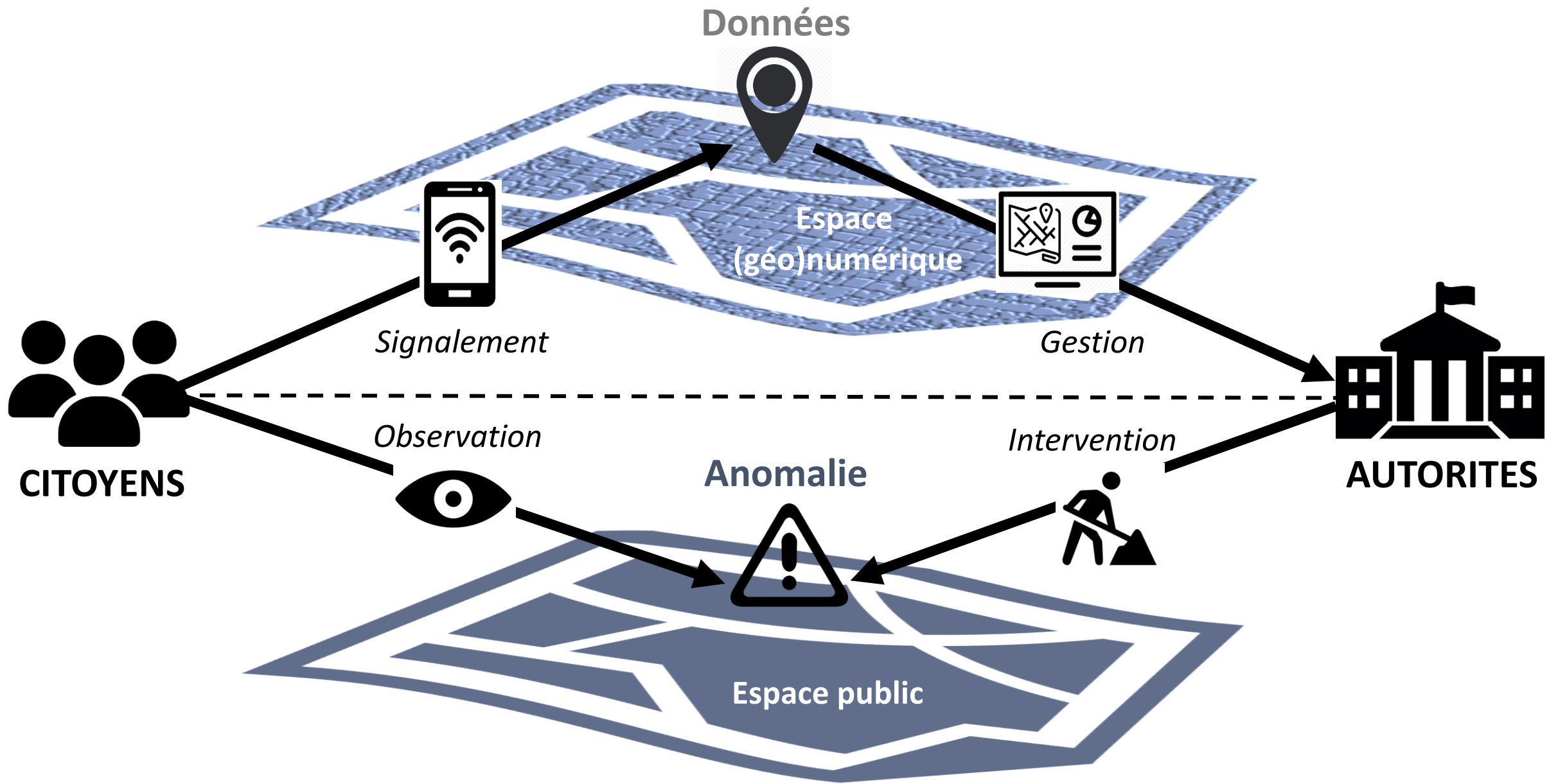

# L'application Dans ma rue

- Le reflet d'un projet politique (innovation, propreté et bien plus)

-  Graffitis, tags, affiches et autocollants
-  Objets abandonnés
-  Propreté
-  Voirie et déplacements
-  Éclairage / Électricité
-  Eau et assainissement
-  Mobiliers urbains dégradés (arrachés, cassés, tordus, bancals, en panne...)
-  Arbres, végétaux et animaux
-  Problème sur un chantier
-  Prospectus frauduleux

## Paris innove pour effacer plus vite les graffitis haineux

🏠 > Île-de-France & Oise | Julien Duffé | 11 mars 2019, 12h06 |    3

Paris (XIIIe), le 11 février 2019. Des croix gammées ont été taguées sur le visage de Simone Veil peint sur deux boîtes aux lettres de la mairie du XIIIe. LP/Aurélié

# L'application Dans ma rue

- Des question éthiques > vers une délation 2.0

Anne Hidalgo   
@Anne\_Hidalgo 

Un véhicule est stationné sur une piste cyclable ? Vous pouvez le signaler avec l'application #DansMaRue, nos agents interviendront rapidement pour verbaliser ou l'emmener à la fourrière. Priorité #sécurité et #circulation apaisée ! #Paris #Vélo  [bit.ly/2Jj07kR](https://bit.ly/2Jj07kR)

718 11:42 - 4 oct. 2018 · Paris, France

489 personnes parlent à ce sujet 

Stationnement gênant d'un véhicule motorisé (16 559 signalements)

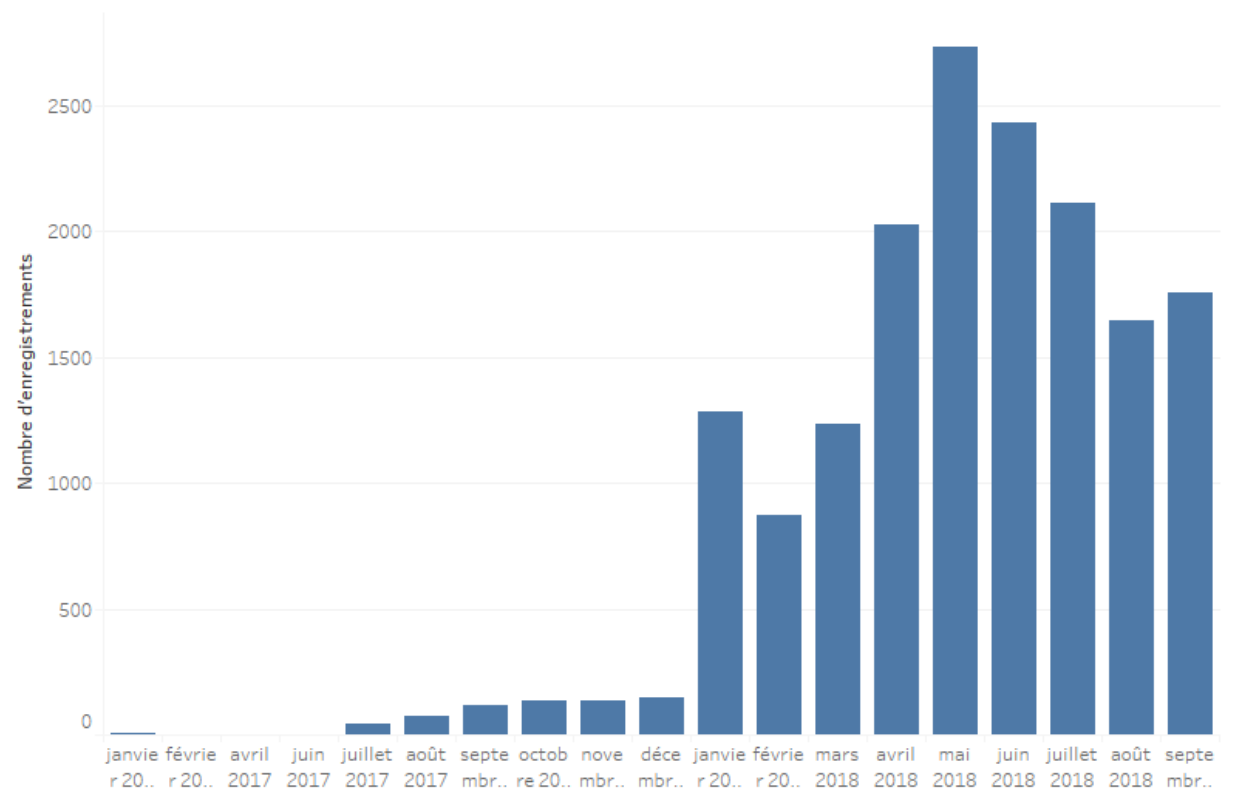

# L'application Dans ma rue

## Notes et avis

**2,4**  
sur 5

147 notes

**2,5**  
★ ★ ★ ★ ★  
356 au total

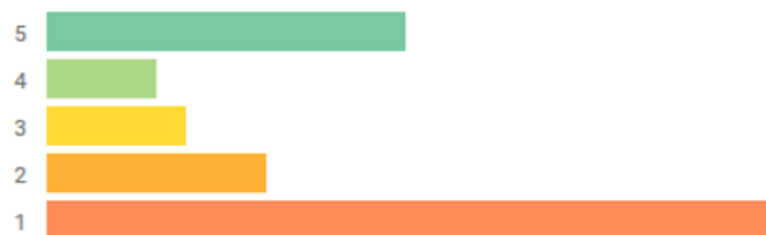

# L'application Dans ma rue

**Antoine Ethevenot**

★★★★★ 18 juillet 2016

**Cela fonctionne vraiment** Je dois être entre 5 et 10 demandes (surtout pour des déchets de chantier abandonnés) et à chaque fois il y a eu une intervention. L'objectif est donc respecté.

**Bruce Deville**

★★★★★ 2 août 2017

Appli assez intuitive avec de vraies interventions menées rapidement par le personnel municipal : merci de transmettre car les félicitations ne sont pas très faciles à trouver. Point d'amélioration : mettre à jour les interventions toujours en cours de résolution alors que le problème est résolu...

Avis complet

**Arthur Costil**

★★★★★ 20 décembre 2017

Marche parfaitement bien, mais pas dans tous les arrondissements. C'est tout à fait normal que ça prenne du temps. Si je peux aider les agents de la voirie à améliorer leurs efficacité, c'est que du bonus. Sur trois anomalies détectées, 3 ont été traitées dans la semaine, où je l'ai déclarée.

**Chris Tof**

★★★★★ 21 octobre 2018

Application qui ne sert STRICTEMENT à rien. Les litiges signalés sont systématiquement clôturés sans même que le nécessaire soit fait. Gardez votre mémoire téléphone pour des choses plus intéressantes !

**Paris Numérique** 26 octobre 2018

Bonjour, Pourriez-vous nous signaler s'il vous plait quels sont les anomalies déclarées qui ont été systématiquement clôturées ? Merci à vous, L'équipe projet DansMaRue

**Sébastien PETIT**

★★★★★ 7 janvier 2019

inutile. Vous avez beau signaler des problèmes, ils ne seront jamais réglés... perte de temps.

**Thibaut FRANCOIS**

★★★★★ 19 juillet 2018

Je désinstalle cette appli qui ne génère que de la frustration, les signalements (particulièrement les stationnements anarchiques de scooter) ne sont jamais traités contrairement à ce qu'indiquent les messages automatiques reçus. Il est totalement contre-productif de lancer un tel service si il n'...

**Un utilisateur de Google**

★★★★★ 9 octobre 2018

Depot d'ordure signalé deux fois le 6 octobre 2018. Réponse mentionnant que le problème était réglé le 8 octobre... sauf que les gravats sont toujours au même endroit... Il s'agit en fait d'une boîte vide parfaitement inutile...

**Isabelle Cabrera**

★★★★★ 7 mars 2016

**Mensonger** J'ai signalé une épave de vélo il y a des mois. Cette épave est là depuis au moins un an. Il y a une semaine, je reçois un mail de l'appli comme quoi le problème a été résolu et la demande clôturée. Force est de constater que l'épave est toujours là. Donc non seulement on reçoit une réponse des mois...

# L'application Dans ma rue

- Twitter espace de controverses

**#DansMaRue**

Populaires Récentement Personnes Photos Vidéos Actualités Diffusions

Filtres de recherche · Montrer

Suggestions · Actualiser · Tout afficher

- Monita Retrechera @Dan... [Suivre](#)
- Lulu dans ma rue @Lulud... [Suivre](#)
- Dansmarue @restdansmar... [Suivre](#)

Trouvez vos connaissances  
Importez vos contacts depuis Gmail

Connecter d'autres carnets d'adresses

Tendances : Paris · Modifier

- #JusticePourAnge**  
91,2 k Tweets
- #ASMSMC**  
1 310 Tweets
- #FCMFCL**  
1 809 Tweets
- #R92ST**  
1 149 Tweets
- #Finactions**  
2 102 Tweets
- Glières**  
8 324 Tweets

**Vincent M.** @vincentm · 37 min  
Bonjour @PaulSimondon,  
2,5 jours, est-ce un délai normal pour traiter un dépôt sauvage signalé dans #DansMaRue ? Surtout quand des encombrants (déclarés) ont été entre temps collectés juste à côté  
Parce que comme vous le savez, les dépôts sauvages en attirent d'autres...  
#Paris10

**fabrice LAMITIE** @AbFablandien · 3 h  
En réponse à @MetroLamarck @Parisjecoute @mairie18paris  
au moins 2 fois signalé par l'appli #dansmarue, comme pour toutes les capsules de bouteilles de bière bien ancrées dans la terre du jardin. Sans résultat

**Iguane marin** @Iguane\_marin · 25 mars  
Pour info @Parisjecoute ce lundi matin cette moto est toujours là, alors qu'elle méritait un enlèvement dès samedi matin jour du marché. Signalée dès samedi sur #DansMaRue

**Vélivreur.e.s** @Velivreur\_e\_s · 25 mars  
J'en profite pour en signaler un second qui vient d'arriver ce soir de l'autre côté.

On va pouvoir inaugurer un nouveau parking à partir de la 3eme voiture à la porte d'Italie. #DansMaRue

**Gregor Pardalis** @GregorPardalis · 26 mars  
Aujourd'hui, j'ai fait 17 signalements #DansMaRue sur 500m de rue de Paradis et de rue Martel à #Paris10.  
Ma banque d'image de contrôle atteint désormais les 1400 photos depuis septembre.  
Les stationnements gênants aident bcp.

Analyser par les données

# Le jeu de données

**PARISDATA** MAIRIE DE PARIS

Connexion

Les données L'API La licence La démarche Cartographe

**475 618 enregistrements**

Aucun filtre actif

**Filtres**

Rechercher...

**TYPE**

- Objets abandonnés 161 062
- Graffitis, tags, affiches et autocollants 140 119
- Propreté 71 196
- Voirie et déplacements 54 677
- Mobiliers urbains dégradés (arrachés, cassés, tordus, bancals, en panne...) 15 595
- Éclairage / Électricité 11 918

> Plus

**SOUSTYPE**

- Graffitis sur immeuble, mur ou commerce 117 862
- Meubles et éléments de décoration 53 522
- Malpropreté du sol:Déchets divers éparés 33 765
- Objets entrant dans plusieurs catégories 33 648
- Autre objet (hors catégories précédentes) 20 619

https://opendata.paris.fr ittes 19 163

## Signalements de l'application Dans Ma Rue

Informations Tableau Carte Analyse Export API

	TYPE	SOUSTYPE	ADRESSE	CODE_POSTAL	VILLE	ARRONDISSEMENT	DATEDECL	ANNEE DECLARATION	MOIS DECLARATION
1	Graffitis, tags, affiches et autocollants	Graffitis sur immeuble, mur ou commer	292 boulevard voltaire, 75011 PARIS	75 011	Paris 11	11	23 novembre 2016 02:00	2016	11
2	Propreté	Malpropreté du sol:Mégots	54 rue labat, 75018 PARIS	75 018	Paris 18	18	4 octobre 2016 04:00	2016	10
3	Propreté	Malpropreté du sol:Feuilles mortes	81 rue de wattignies, 75012 PARIS	75 012	Paris 12	12	23 novembre 2016 02:00	2016	11
4	Objets abandonnés	Objets entrant dans plusieurs catégories	9 rue jadin, 75017 PARIS	75 017	Paris 17	17	16 novembre 2017 02:00	2017	11
5	Graffitis, tags, affiches et autocollants	Graffitis sur immeuble, mur ou commer	15 rue de l'abreuvoir, 75018 PARIS	75 018	Paris 18	18	16 novembre 2017 02:00	2017	11
6	Graffitis, tags, affiches et autocollants	Affiches ou autocollants sur immeuble,	rue du chevaleret, 75013 PARIS	75 013	Paris 13	13	13 juillet 2017 04:00	2017	7
7	Graffitis, tags, affiches et autocollants	Graffitis sur immeuble, mur ou commer	47 rue de douai, 75009 PARIS	75 009	Paris 9	9	16 novembre 2017 02:00	2017	11
8	Graffitis, tags, affiches et autocollants	Graffitis sur immeuble, mur ou commer	17 rue d'orseil, 75018 PARIS	75 018	Paris 18	18	25 septembre 2017 04:00	2017	9
9	Objets abandonnés	Portes, fenêtres, volets, vitres et sanitaire	55 rue de la grange aux belles, 75010 PAI	75 010	Paris 10	10	23 novembre 2016 02:00	2016	11
10	Graffitis, tags, affiches et autocollants	Graffitis sur immeuble, mur ou commer	1 square jean thébaud, 75015 PARIS	75 015	Paris 15	15	25 novembre 2016 02:00	2016	11
11	Objets abandonnés	Portes, fenêtres, volets, vitres et sanitaire	23 rue de la charbonnière, 75018 PARIS	75 018	Paris 18	18	26 novembre 2016 02:00	2016	11
12	Arbres, végétaux et animaux	Problèmes sur arbres et végétaux:Végéta	73 rue vauvenargues, 75018 PARIS	75 018	Paris 18	18	27 novembre 2016 02:00	2016	11
13	Mobiliers urbains dégradés (arrachés, ca	Mobiliers de protection:Potelet, barrière	5 passage louis-philippe, 75011 PARIS	75 011	Paris 11	11	13 novembre 2015 02:00	2015	11
14	Voirie et déplacements	Chaussées:Affaissement, trou, bosse, pa	32 rue des batignolles, 75017 PARIS	75 017	Paris 17	17	31 août 2017 04:00	2017	8
15	Éclairage / Électricité	Éclairage éteint la nuit	10 rue cristino garcia, 75020 PARIS	75 020	Paris 20	20	24 octobre 2017 04:00	2017	10
16	Objets abandonnés	Objets entrant dans plusieurs catégories	13 rue chaligny, 75012 PARIS	75 012	Paris 12	12	29 juillet 2013 04:00	2013	7
17	Graffitis, tags, affiches et autocollants	Graffitis sur immeuble, mur ou commer	34 rue vieille du temple, 75004 PARIS	75 004	Paris 4	4	8 juillet 2013 04:00	2013	7
18	Objets abandonnés	Meubles et éléments de décoration	85 rue de ménilmontant, 75020 PARIS	75 020	Paris 20	20	29 juillet 2013 04:00	2013	7
19	Graffitis, tags, affiches et autocollants	Graffitis sur immeuble, mur ou commer	77 rue rambuteau, 75001 PARIS	75 001	Paris 1	1	5 juillet 2013 04:00	2013	7
20	Graffitis, tags, affiches et autocollants	Graffitis sur immeuble, mur ou commer	21 rue de crimée, 75019 PARIS	75 019	Paris 19	19	5 août 2013 04:00	2013	8
21	Graffitis, tags, affiches et autocollants	Graffitis sur immeuble, mur ou commer	27 rue du chevaleret, 75013 PARIS	75 013	Paris 13	13	12 juillet 2013 04:00	2013	7
22	Voirie et déplacements	Épave de véhicule motorisé	5 rue godefroy cavaignac, 75011 PARIS	75 011	Paris 11	11	6 août 2013 04:00	2013	8
23	Graffitis, tags, affiches et autocollants	Affiches ou autocollants sur immeuble,	99-107b rue de la convention,75015 PAR	75 015	Paris 15	15	7 août 2013 04:00	2013	8

# Le jeu de données

## 460 000 signalements

De juillet 2012 à septembre 2018

ID	Type	Sous-type	Intervenant	Date	Année	Mois	Jour	Ardt	Conseil de quartier	Latitude	Longitude
1	Éclairage / Électricité	Éclairage éteint la nuit	DPSP-CRE	15/09/2014	2014	septembre	lundi	14	OLYMPIADES - CHOISY	48.81837999490	2.36046399471
2	Graffitis, tags, affiches et autocollants	Affiches ou autocollants sur immeuble, m	DVD	05/06/2016	2016	juin	dimanche	1	BEL-AIR NORD	48.84500999460	2.40296299864
3	Propreté	Malpropreté du sol:Déchets divers épars	DPE	04/04/2016	2016	avril	lundi	9	BELLEVILLE	48.87273800190	2.37971639855
4	Graffitis, tags, affiches et autocollants	Graffitis sur immeuble, mur ou commerce	Ramen en tant que pr	01/02/2015	2015	février	dimanche	20	LA FOURCHE - GUY MOQUET	48.89138980850	2.32387913690
5	Graffitis, tags, affiches et autocollants	Graffitis sur immeuble, mur ou commerce	Ramen en tant que pr	01/09/2014	2014	septembre	lundi	20	SECRETAN	48.88152300010	2.37190409831
6	Graffitis, tags, affiches et autocollants	Graffitis sur immeuble, mur ou commerce	DPE	23/09/2015	2015	septembre	mercredi	3	CHARLES HERMITE - EVANGIL	48.89761000170	2.35867050058
7	Objets abandonnés	Meubles et éléments de décoration	Ramen en tant que pr	28/08/2018	2018	août	mardi	14	CLIGNANCOURT - JULES JOFF	48.89193699880	2.34224079737
8	Graffitis, tags, affiches et autocollants	Graffitis sur trottoir ou ouvrage d'art	graffitis	11/07/2018	2018	juillet	mercredi	15	CHATEAU D'EAU - LANCRY	48.87127700320	2.36486840122
9	Propreté	Malpropreté du sol:Déchets divers épars	Ramen en tant que pr	03/07/2018	2018	juillet	mardi	10	SAINT-GERVAIS	48.85618999780	2.35809419738
10	Objets abandonnés	Gravats ou déchets de chantier	Ramen en tant que pr	28/08/2018	2018	août	mardi	15	BELLEVILLE - SAINT-MAUR	48.86497500320	2.37599560573
11	Objets abandonnés	Meubles et éléments de décoration	DPSP-CRE	12/07/2018	2018	juillet	jeudi	15	ALIGRE - GARE DE LYON	48.84851500270	2.37825850030
12	Objets abandonnés	Meubles et éléments de décoration	Ramen en tant que pr	24/08/2016	2016	août	mercredi	11	CHAILLOT	48.87191999770	2.29276660222
13	Propreté	Malpropreté du sol:Feuilles mortes	Ramen en tant que pr	24/08/2016	2016	août	mercredi	9	MONTMARTRE	48.88914999890	2.34015630045
14	Voirie et déplacements	Stationnement gênant de véhicule motori	Ramen en tant que pr	13/07/2018	2018	juillet	vendredi	10	PASTEUR - MONTPARNASSE	48.84260599900	2.31627179468
15	Mobiliers urbains dégradés (arrachés, ca	Mobiliers de protection :Potelet, barrière	DASES	13/07/2018	2018	juillet	vendredi	20	SAINT-VINCENT DE PAUL - LA	48.87908000030	2.34937859580
16	Voirie et déplacements	Stationnement gênant de véhicule motori	Ramen en tant que pr	13/07/2018	2018	juillet	vendredi	19	PORTE DAUPHINE	48.86839299820	2.28035260139
17	Objets abandonnés	Épave de Vélib'	DPE	11/01/2016	2016	janvier	lundi	19	TERNES - MAILLOT	48.87613896430	2.28871625382
18	Voirie et déplacements	Trottoirs:Revêtement manquant	DPE	10/03/2016	2016	mars	jeudi	12	TELEGRAPHE - PELLEPORT - S	48.87381603600	2.39179919639
19	Graffitis, tags, affiches et autocollants	Graffitis sur immeuble, mur ou commerce	DPE	03/08/2014	2014	août	dimanche	18	SAINT-GERVAIS	48.85617323840	2.35334124911
20	Graffitis, tags, affiches et autocollants	Graffitis sur immeuble, mur ou commerce	Ramen en tant que pr	10/09/2015	2015	septembre	jeudi	15	PORTE DAUPHINE	48.86361999650	2.28289000446
21	Graffitis, tags, affiches et autocollants	Graffitis sur immeuble, mur ou commerce	DPE	02/11/2015	2015	novembre	lundi	14	CHATEAU D'EAU - LANCRY	48.86854000180	2.36065599605
22	Graffitis, tags, affiches et autocollants	Graffitis sur immeuble, mur ou commerce	Ramen en tant que pr	02/09/2015	2015	septembre	mercredi	1	ALLERAY - PROCESSION	48.83972500290	2.30603899802
23	Graffitis, tags, affiches et autocollants	... sur corbeille à déchets et mobilier urba	EVEESA ToutParis	12/07/2013	2013	juillet	vendredi	12	FLANDRE - AUBERVILLIERS	48.88599400210	2.37002900560
24	Graffitis, tags, affiches et autocollants	Graffitis sur immeuble, mur ou commerce	graffitis	31/08/2015	2015	août	lundi	19	ARSENAL	48.85483600150	2.36846569892
25	Graffitis, tags, affiches et autocollants	Graffitis sur immeuble, mur ou commerce	graffitis	29/07/2016	2016	juillet	vendredi	15	BELLEVILLE - SAINT-MAUR	48.87043196860	2.37458173553
26	Graffitis, tags, affiches et autocollants	Graffitis sur immeuble, mur ou commerce	Ramen en tant que pr	09/04/2014	2014	avril	mercredi	20	GRANDES CARRIERES - CLICH	48.88414999560	2.32876469686
27	Graffitis, tags, affiches et autocollants	Graffitis sur immeuble, mur ou commerce	Ramen en tant que pr	27/08/2015	2015	août	jeudi	20	BASTILLE - POPINCOURT	48.85809299530	2.37702009815
28	Graffitis, tags, affiches et autocollants	Graffitis sur immeuble, mur ou commerce	DPSP-CRE	10/06/2015	2015	juin	mercredi	8	EMERIAU - ZOLA	48.84882699720	2.28256540397
29	Graffitis, tags, affiches et autocollants	Graffitis sur immeuble, mur ou commerce	Ramen en tant que pr	18/06/2015	2015	juin	jeudi	15	LOUIS BLANC - AQUEDUC	48.88435999940	2.36203299951
30	Graffitis, tags, affiches et autocollants	Graffitis sur immeuble, mur ou commerce	DPSP-CRE	02/09/2014	2014	septembre	mardi	11	PORTE SAINT-DENIS - PARADI	48.87336299870	2.35007429612
31	Graffitis, tags, affiches et autocollants	Affiches ou autocollants sur immeuble, m	EVEESA ToutParis	15/04/2014	2014	avril	mardi	20	EMERIAU - ZOLA	48.84617199580	2.28052069543
32	Graffitis, tags, affiches et autocollants	Graffitis sur immeuble, mur ou commerce	Ramen en tant que pr	26/08/2016	2016	août	vendredi	10	SAINT-VINCENT DE PAUL - LA	48.87952799870	2.35223199720
33	Objets abandonnés	Épave de vélo	DPE	01/07/2015	2015	juillet	mercredi	5	VIOLET - COMMERCE	48.84544799570	2.29477900023
34	Graffitis, tags, affiches et autocollants	Graffitis sur immeuble, mur ou commerce	Ramen en tant que pr	29/12/2015	2015	décembre	mardi	20	CLIGNANCOURT - JULES JOFF	48.89440500200	2.33908870353
35	Graffitis, tags, affiches et autocollants	Graffitis sur immeuble, mur ou commerce	DPE	26/06/2016	2016	juin	dimanche	9	EPINETTES - BESSIERES	48.89173999460	2.31611869661
36	Graffitis, tags, affiches et autocollants	Graffitis sur immeuble, mur ou commerce	Ramen en tant que pr	07/02/2016	2016	février	dimanche	5	VAUGIRARD - PARC DES EXPO	48.83782199620	2.28676560629

# Le jeu de données

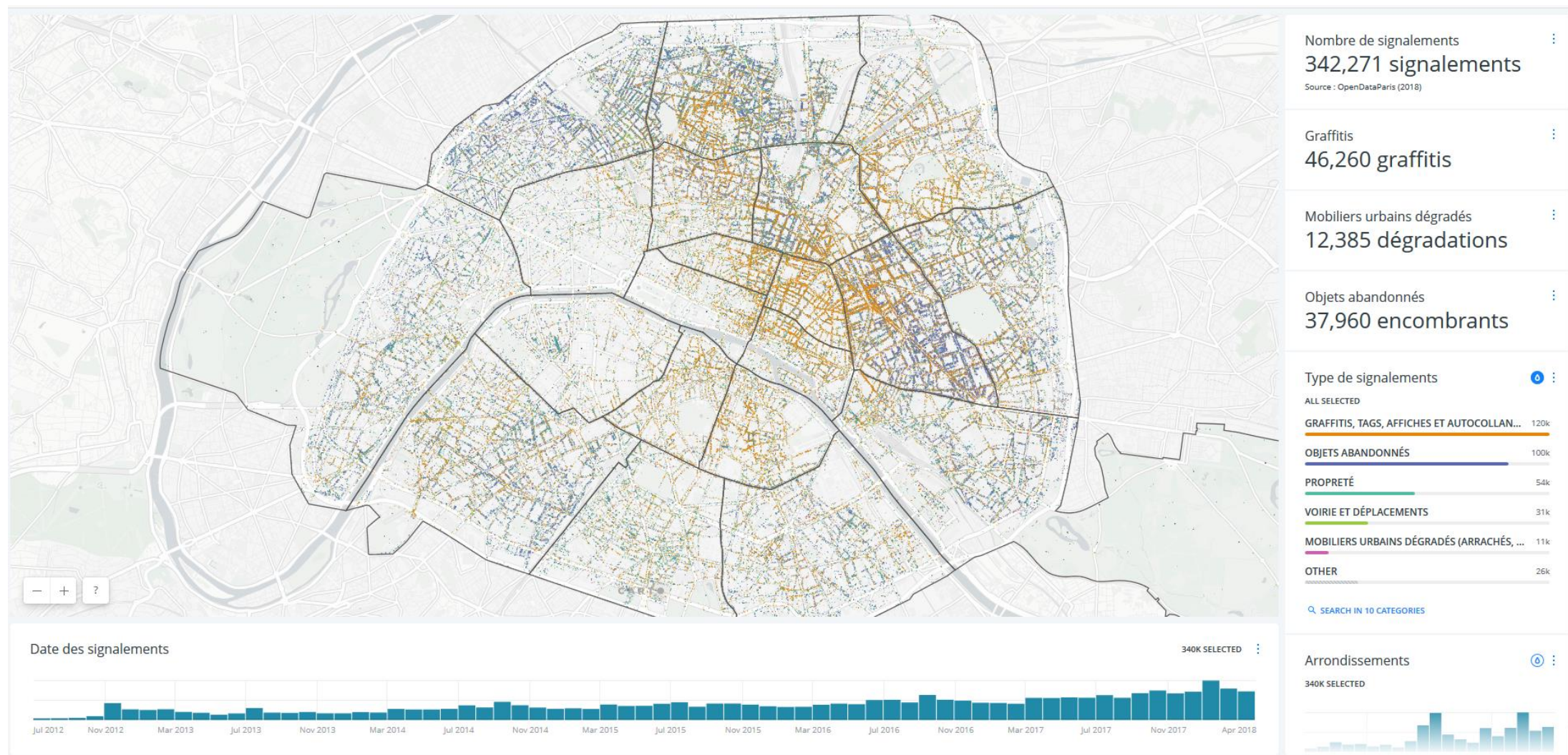

# Le jeu de données

Connexion

## NAVIGATION

Accueil

Programme

Modalités d'inscription

Informations pratiques

Candidater

Organisation

Soutiens institutionnels

## SUPPORT

@ Contact

## VISUALISATION ET ANALYSE VISUELLE DE DONNÉES SPATIALES ET TEMPORELLES : QUOI DE NEUF ?

14 au 19 octobre 2018 à Aussois

### ACCUEIL

Portée par l'action prospective "GeoViz" du GDR MAGIS, cette école thématique du CNRS propose **d'interroger les pratiques de différentes communautés du champs de la science des données, sur les questions de visualisation des données en mettant l'accent sur leurs dimensions spatiales et temporelles**, en intégrant tant les points de vues méthodologiques que les environnements technologiques utilisés.

L'école s'articulera entre cours (bases théoriques de la visualisation, les formes de l'espace et du temps, les Interactions Homme-Machine) et ateliers permettant l'apprentissage des environnements majeurs de développement d'environnements d'explorations.

L'école s'adresse à des chercheur.e.s, ingénieur.e.s, doctorant.e.s que les questions de recherches conduisent à interroger des données orientées SHS et qui souhaitent dépasser leur pratiques habituelles, en les confrontant à d'autres. L'école se veut avant tout interdisciplinaire, et souhaite rassembler des praticiens:

- des sciences humaines et sociales ayant déjà des expériences dans le traitement et la visualisation des données et souhaitant intégrer de nouvelles pratiques

## PORTEURS

# Approche temporelle

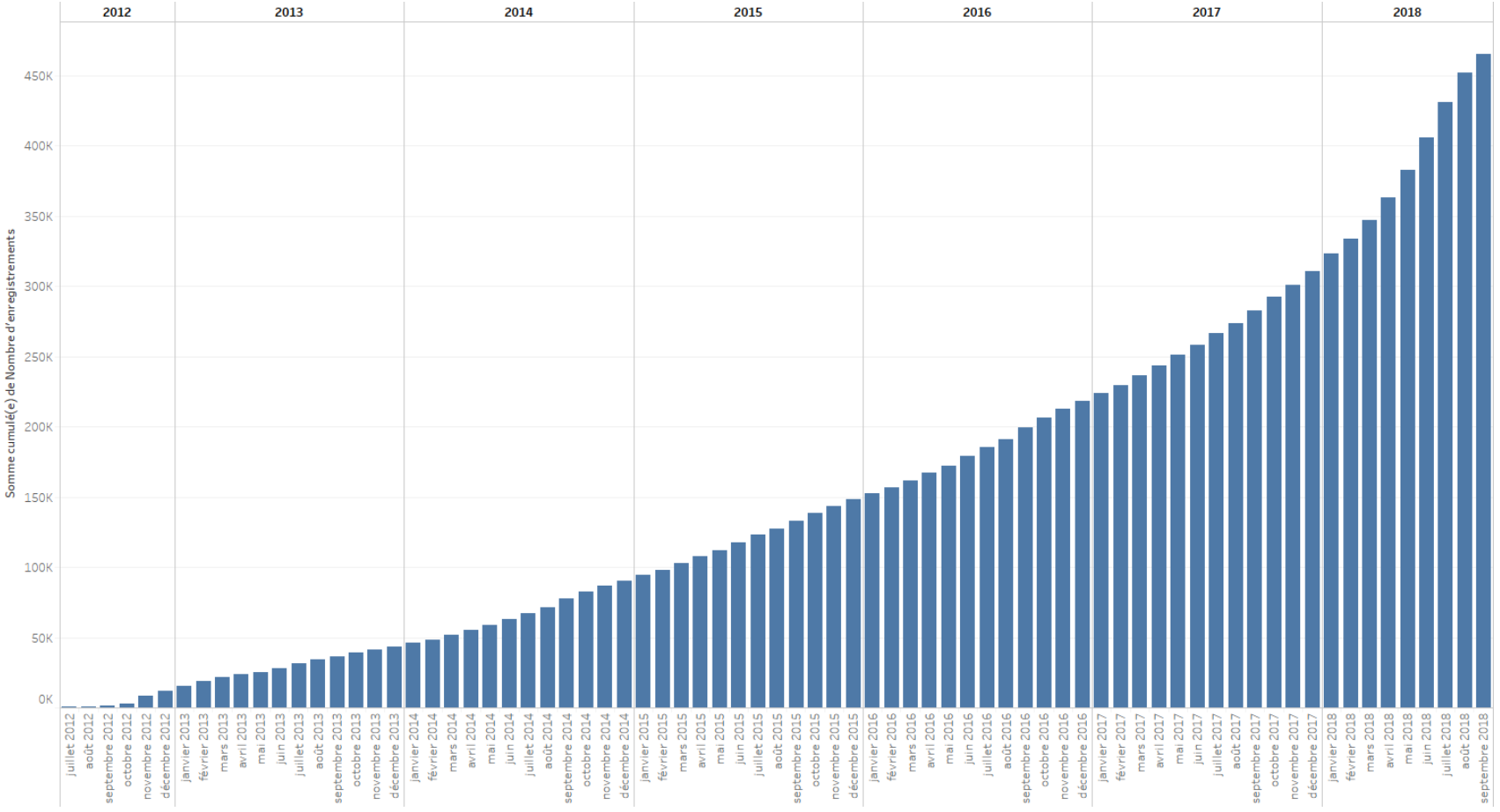

# Approche temporelle

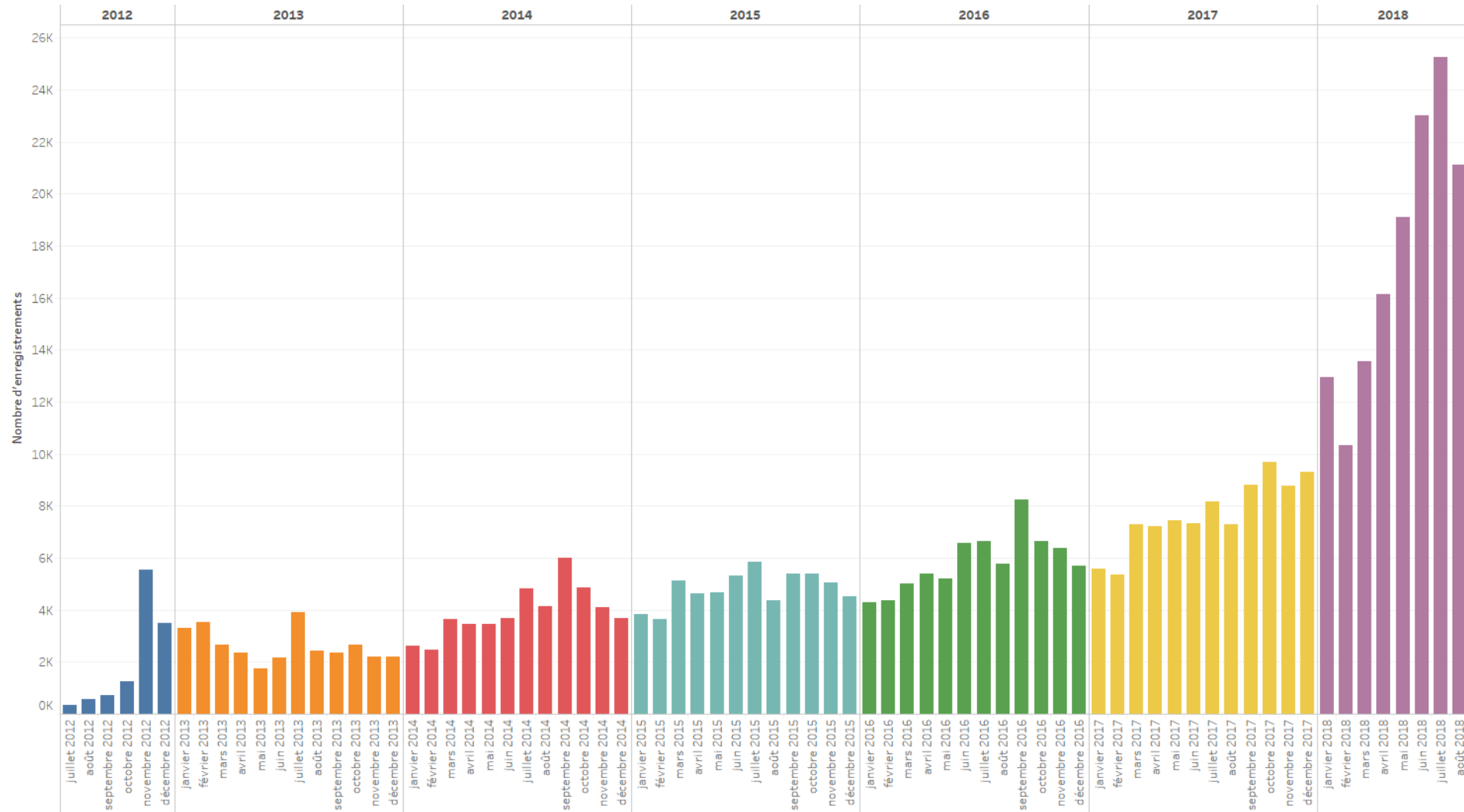

# Approche temporelle

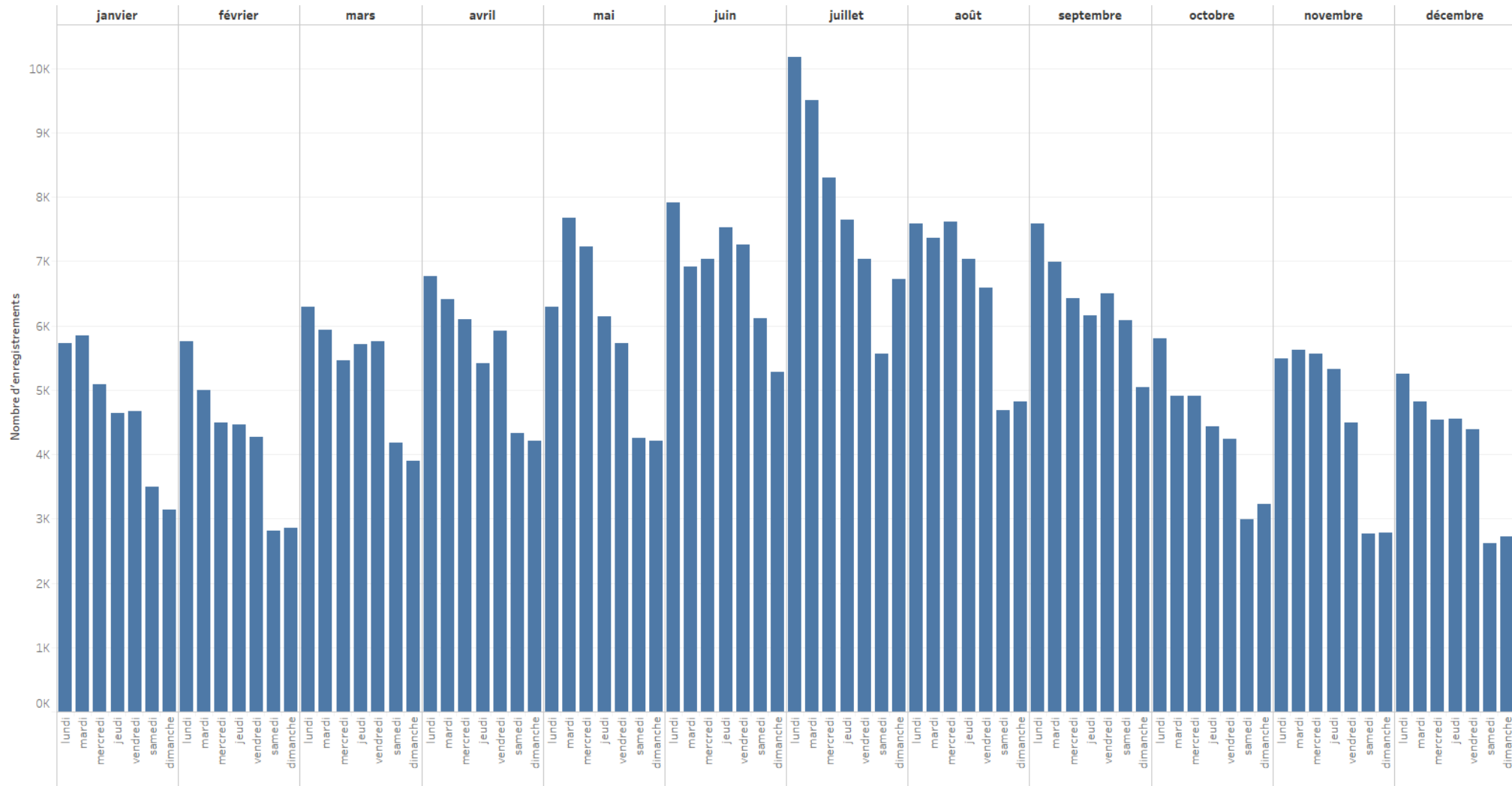

# Approche temporelle

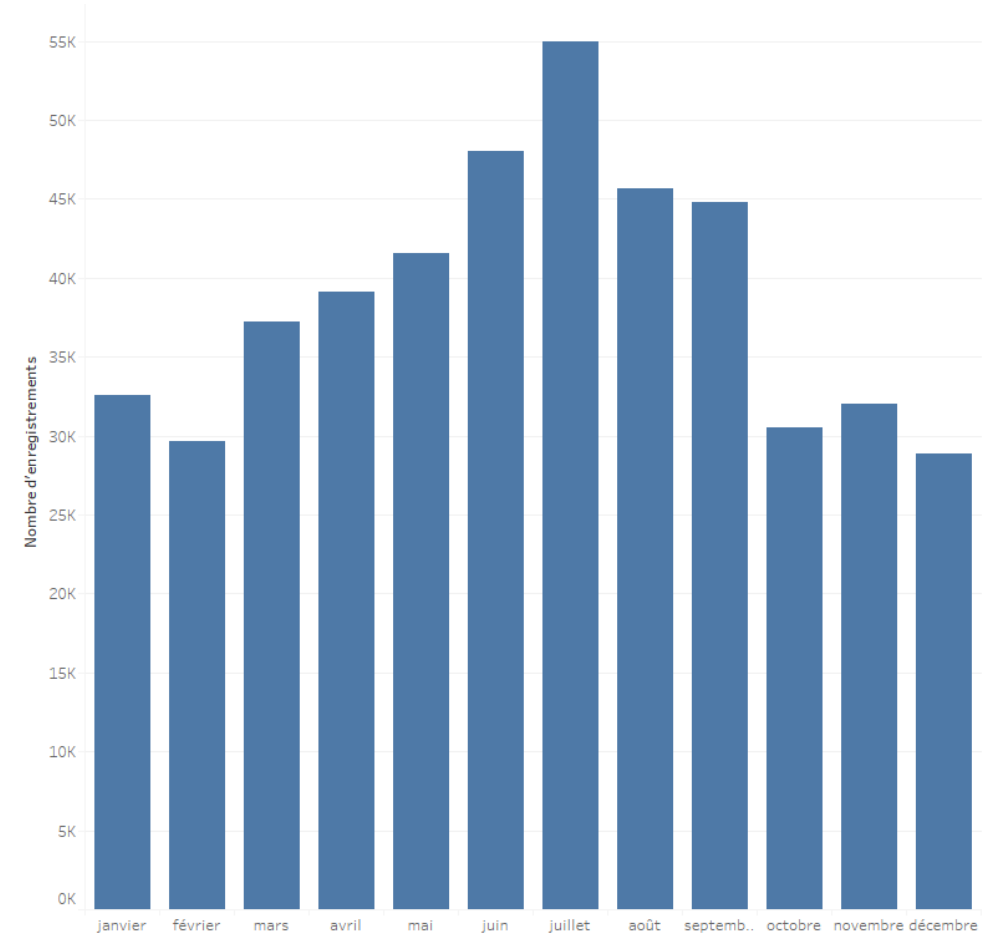
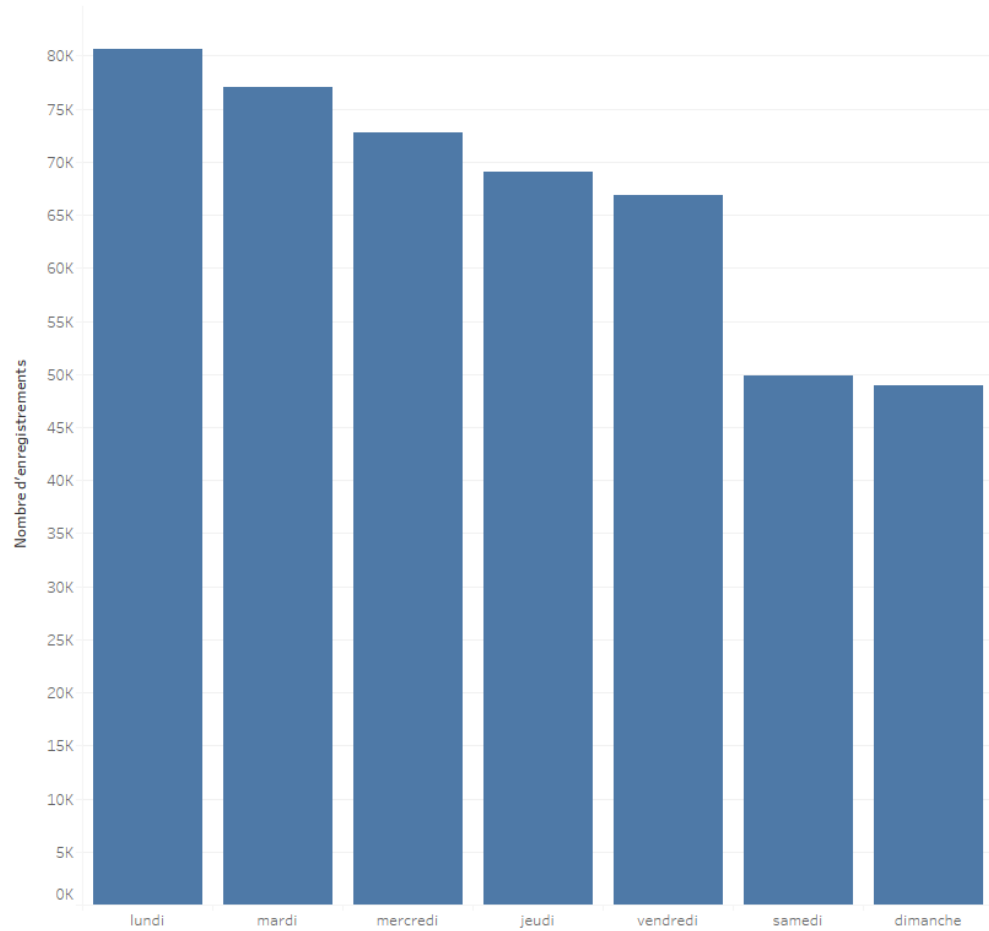

# Approche sémantique

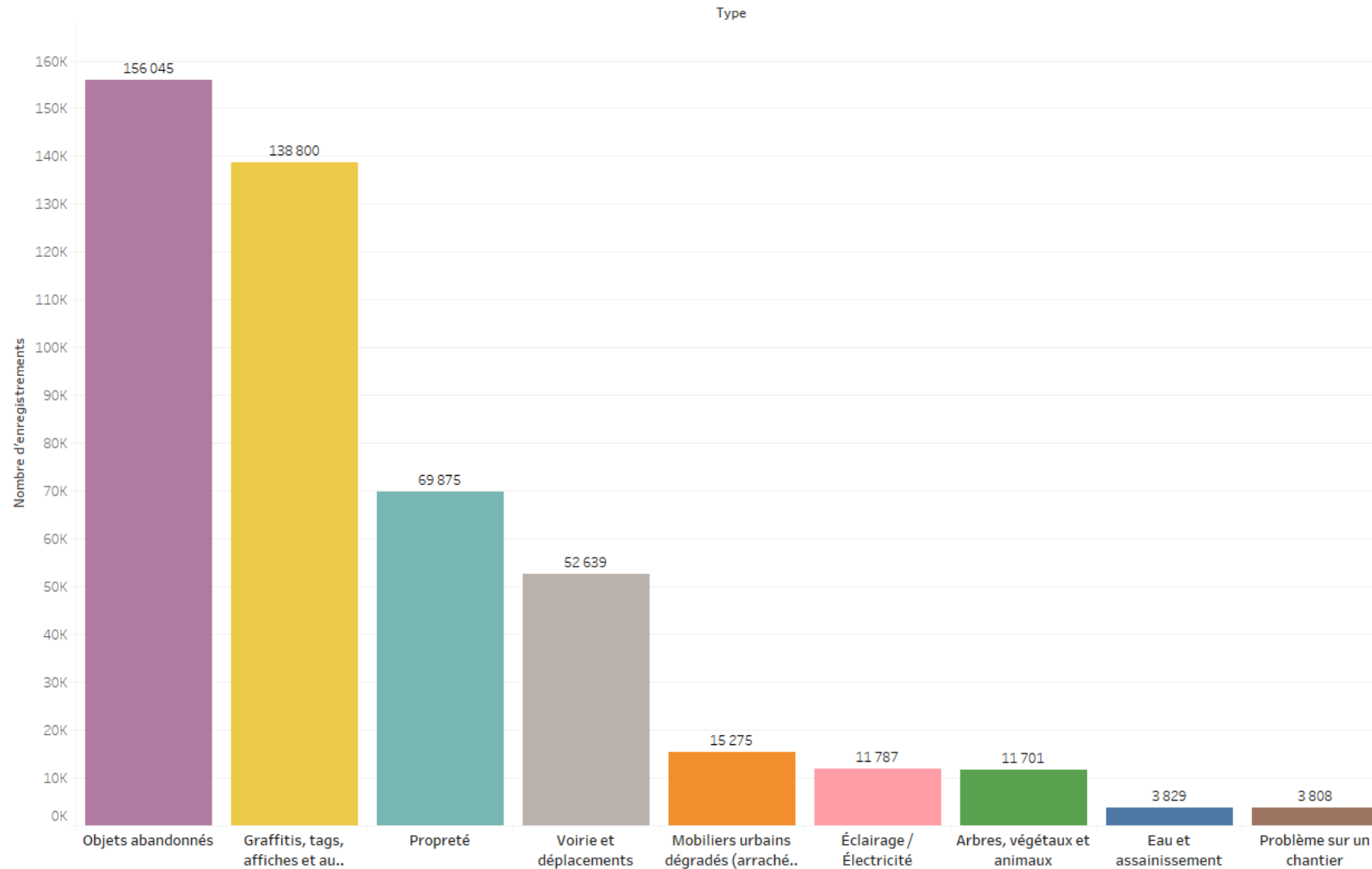

# Approche sémantique

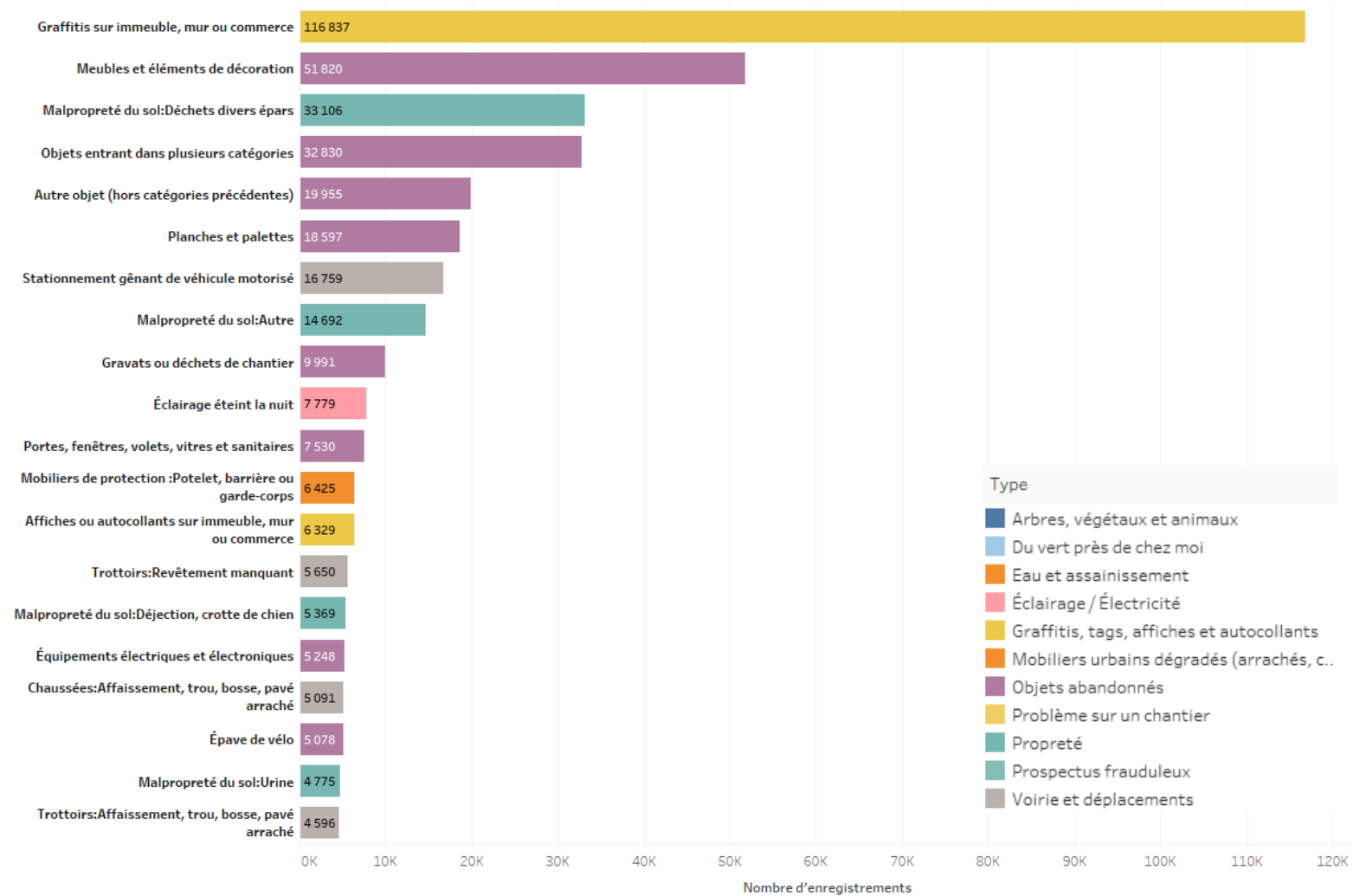

Somme de Nombre d'enregistrements pour chaque Soustype. La couleur affiche des détails associés au/à la Type. Les repères sont étiquetés par somme de Nombre d'enregistrements. La vue est filtrée sur Soustype, qui conserve 20 membres.

# Approche sémantique

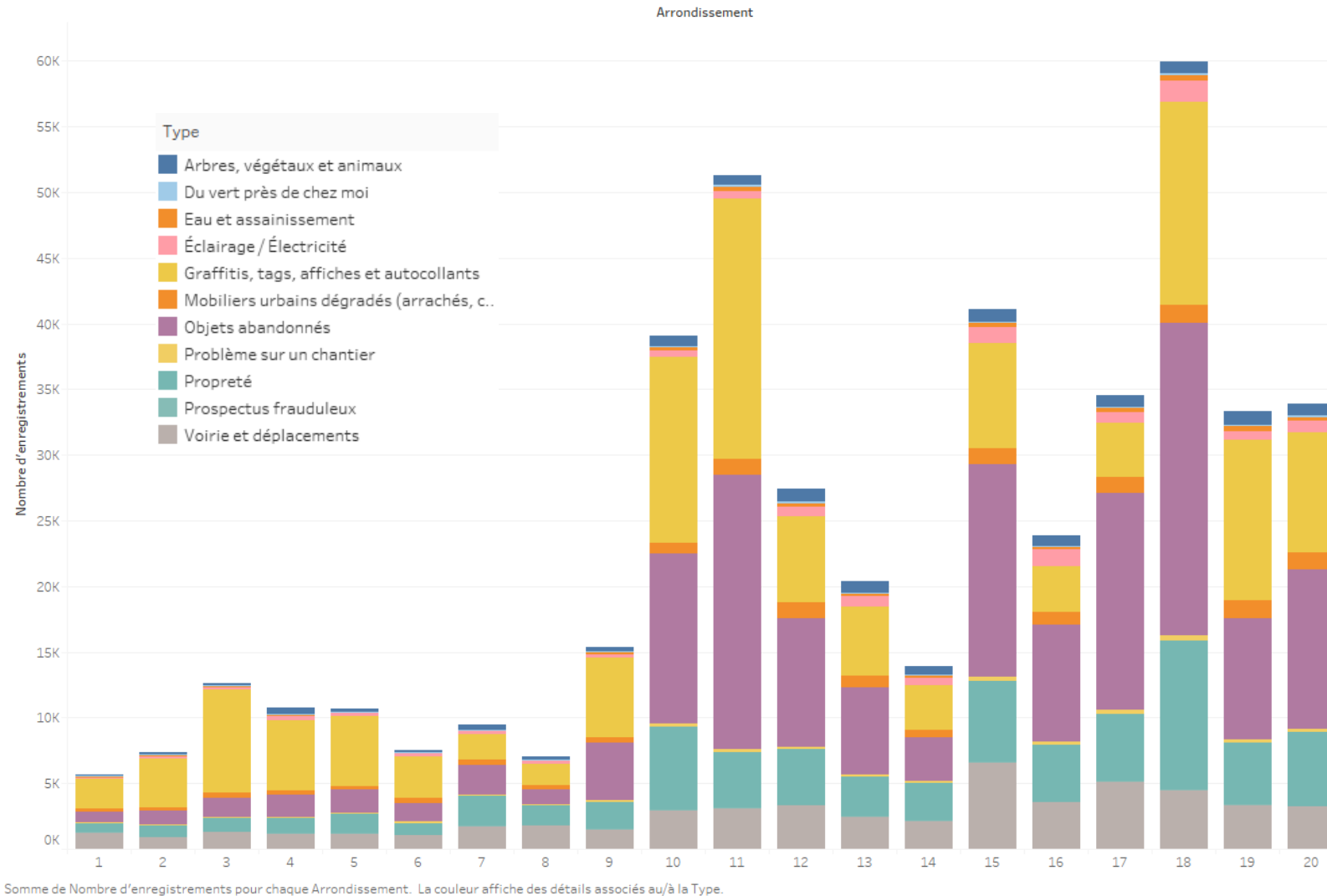

# Approche spatiale

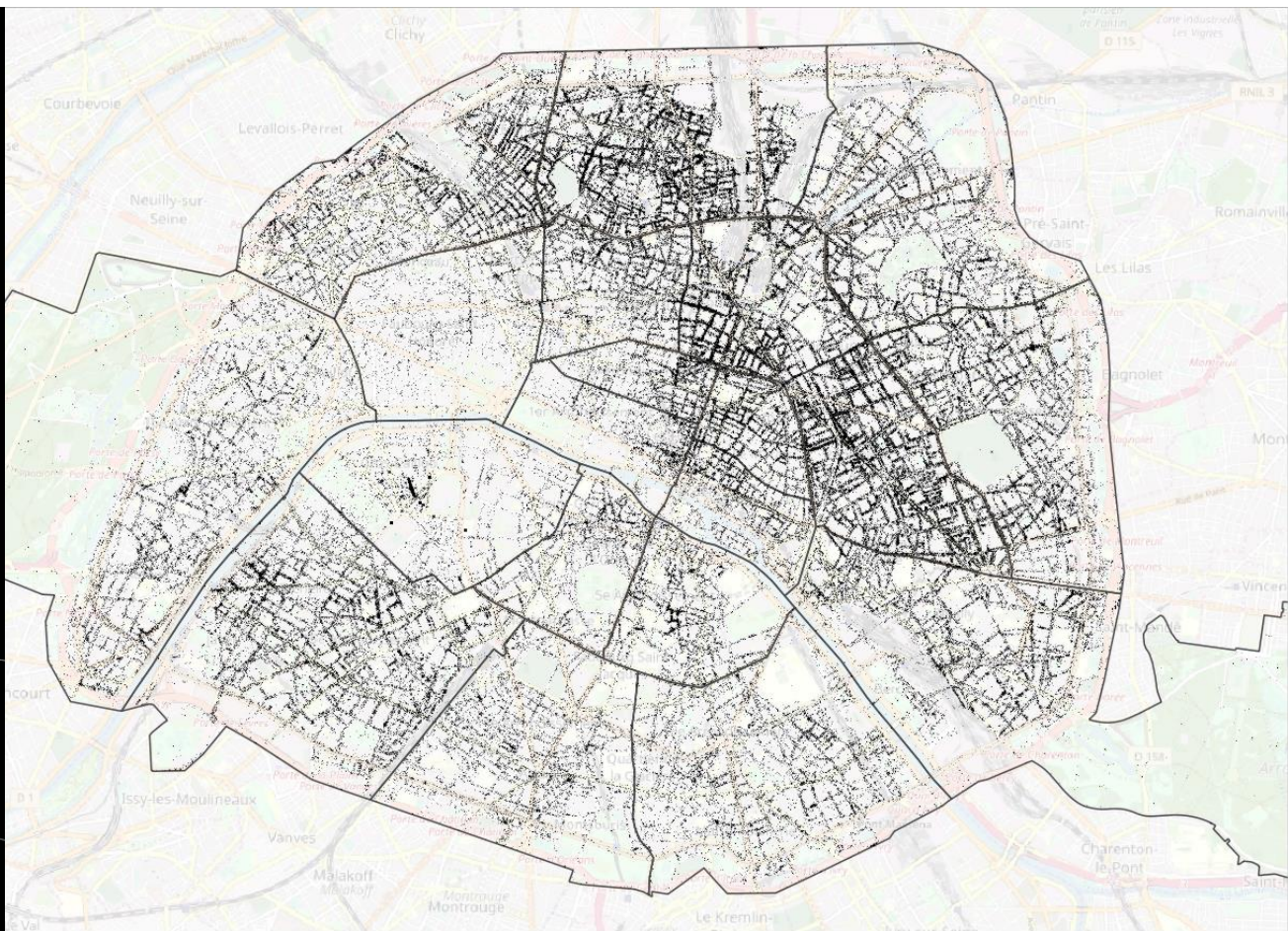

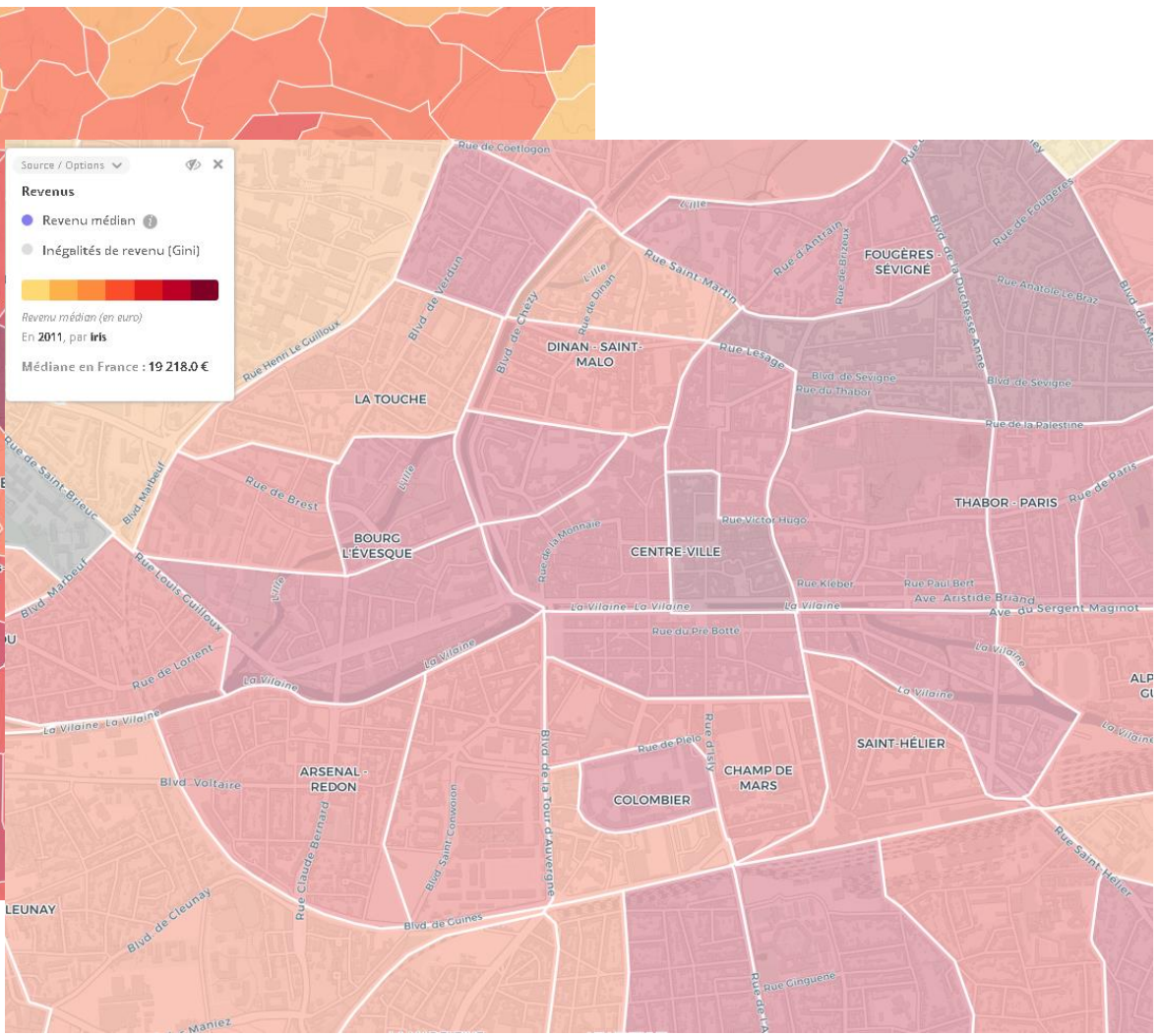
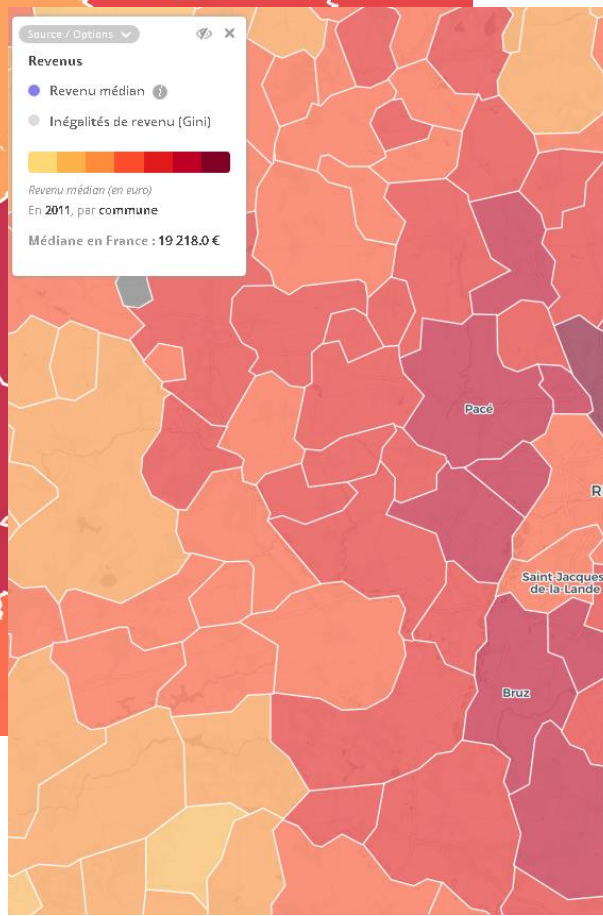
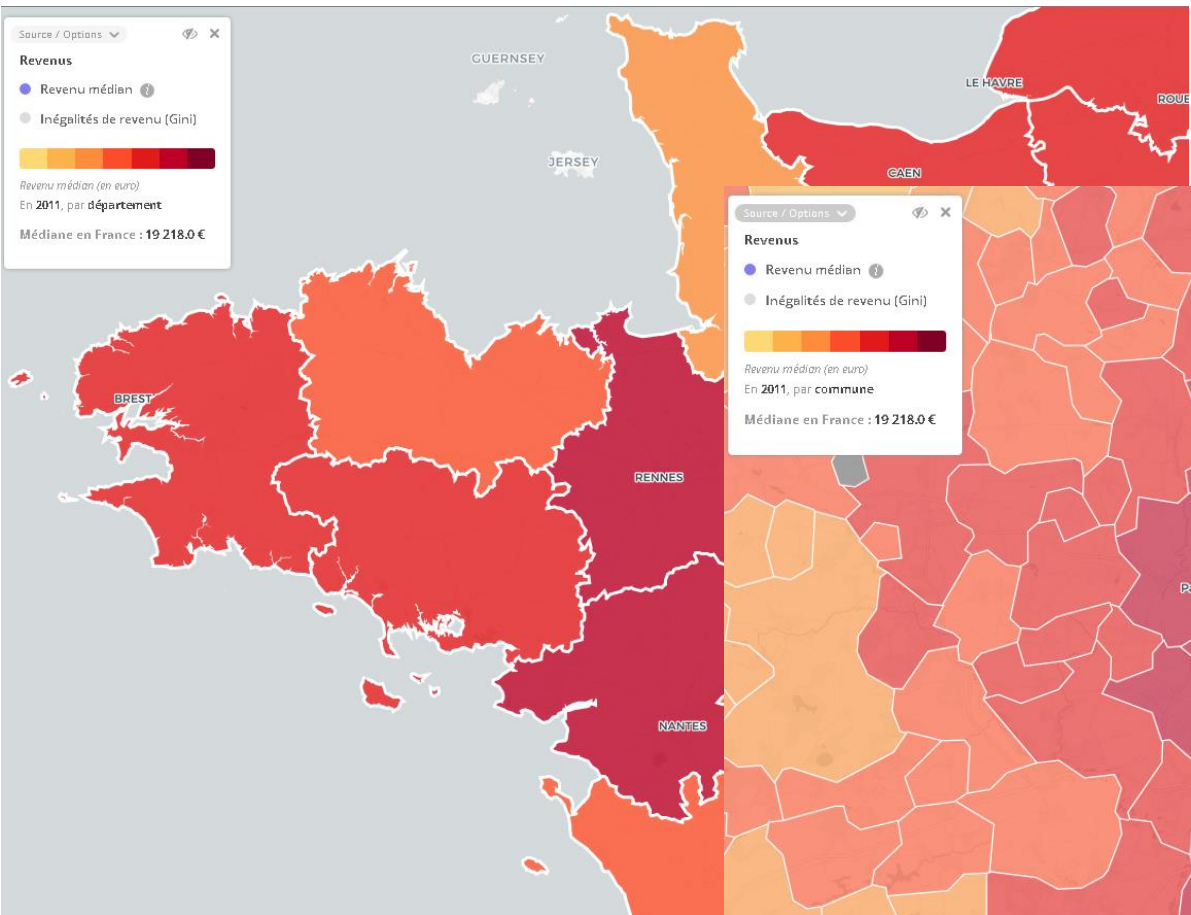

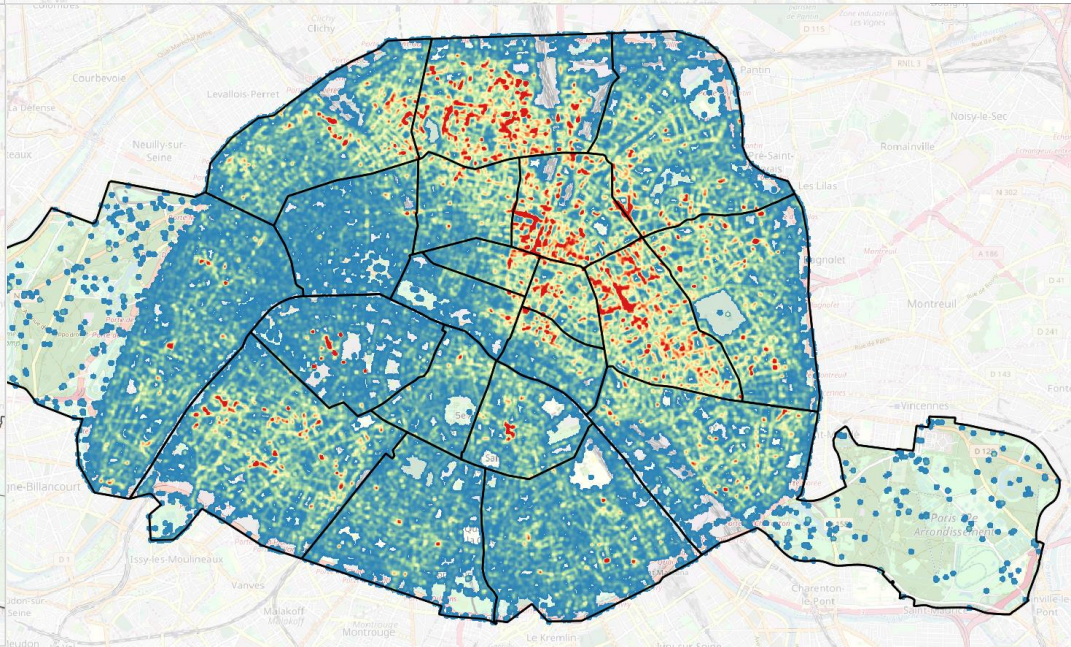
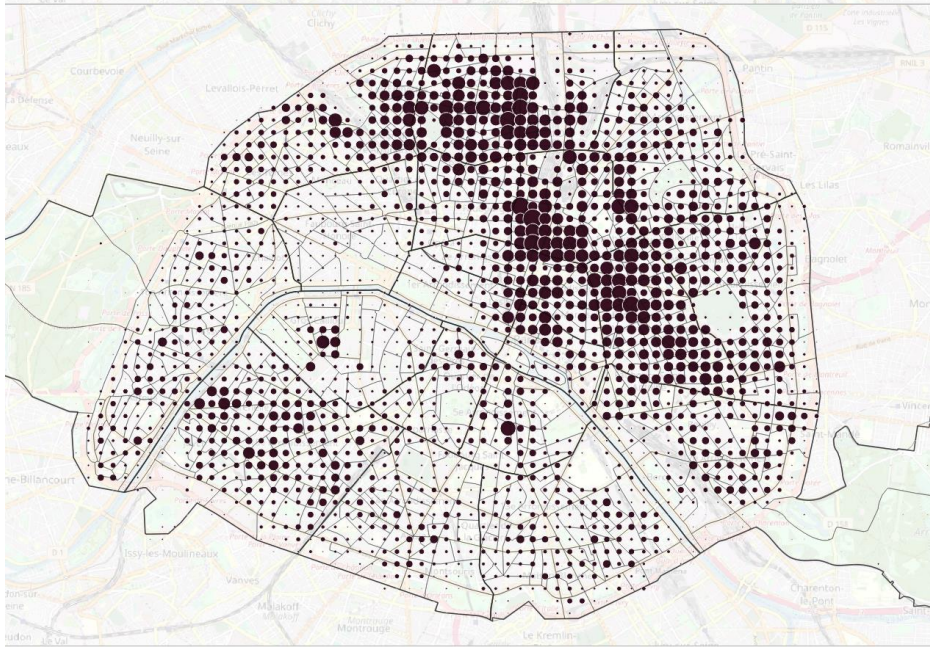
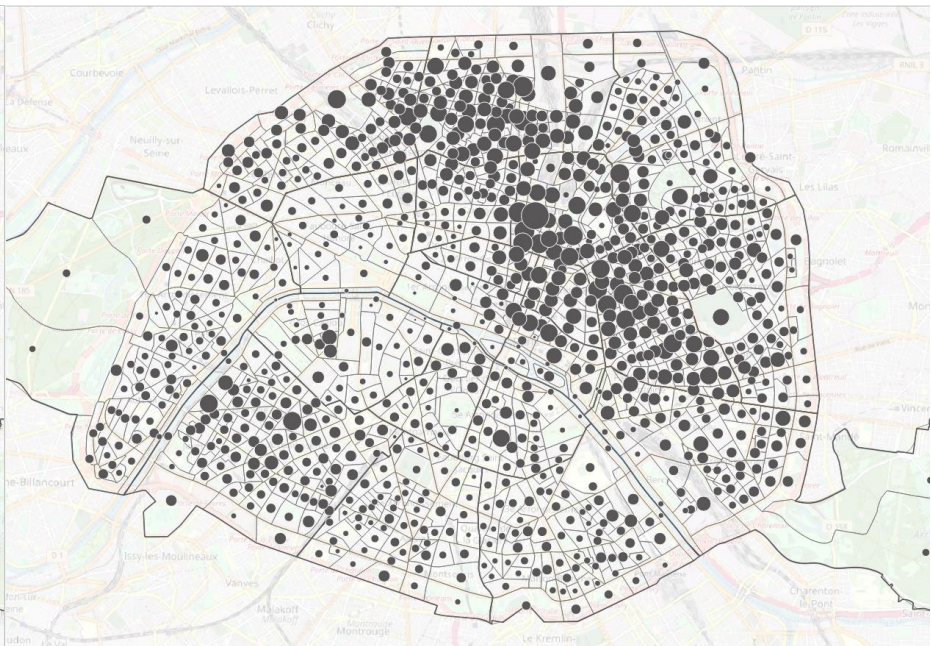
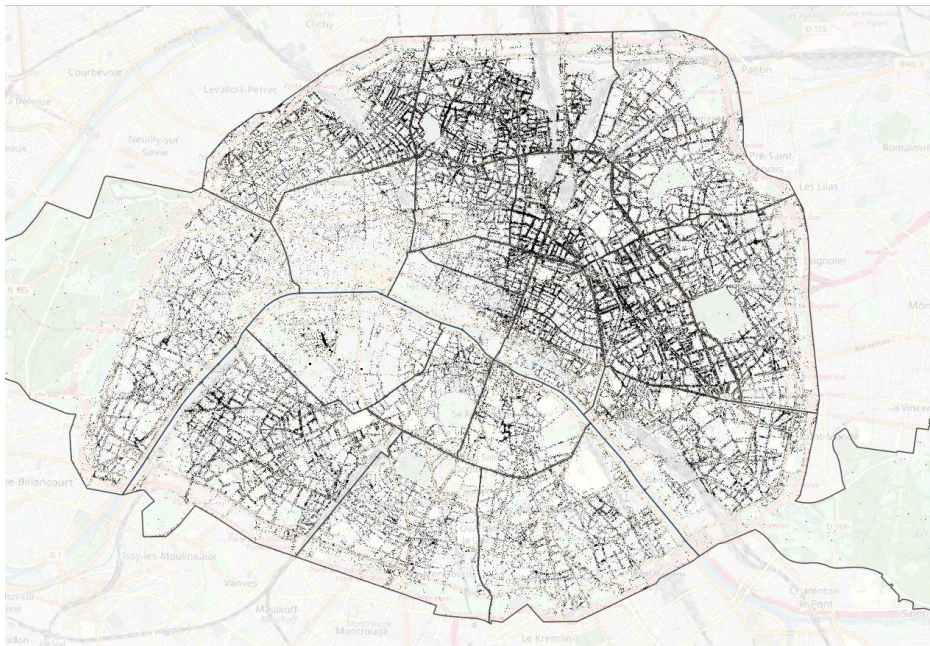

# Approche spatiale

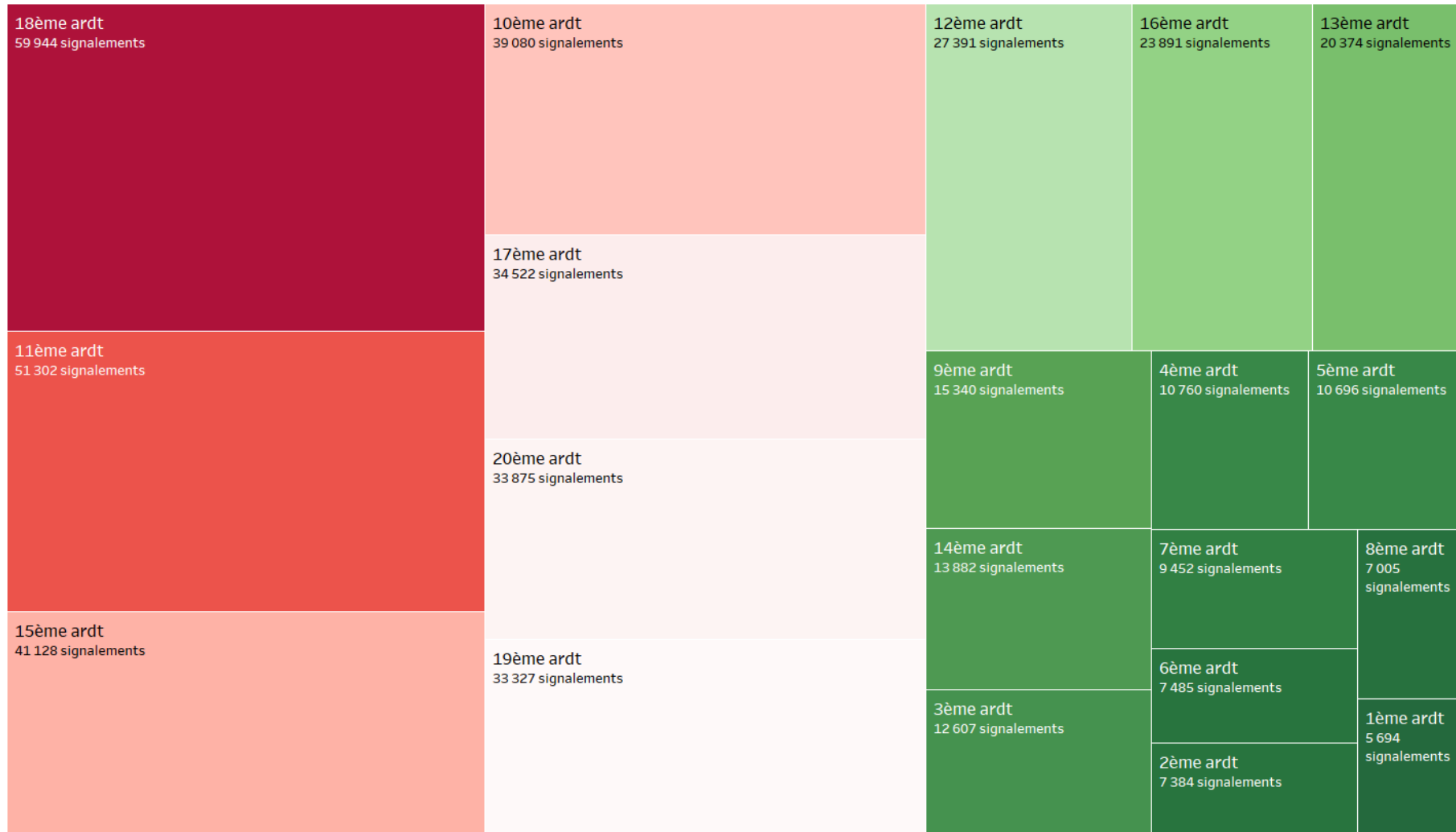

# Approche spatiale

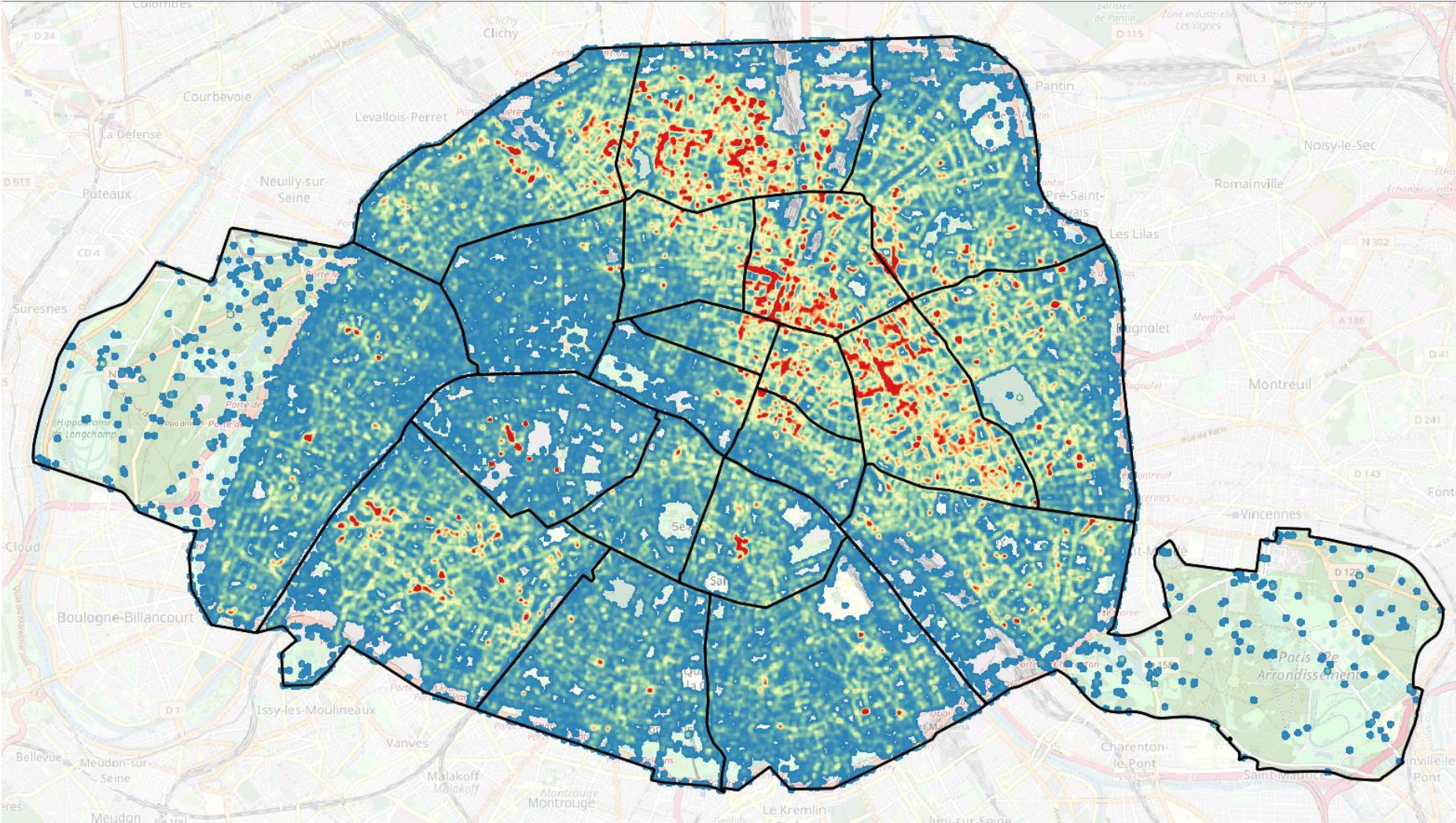

# Approche spatiale

- L'agrégation spatiale comme piste méthodologique
  - Changer d'échelles d'analyses

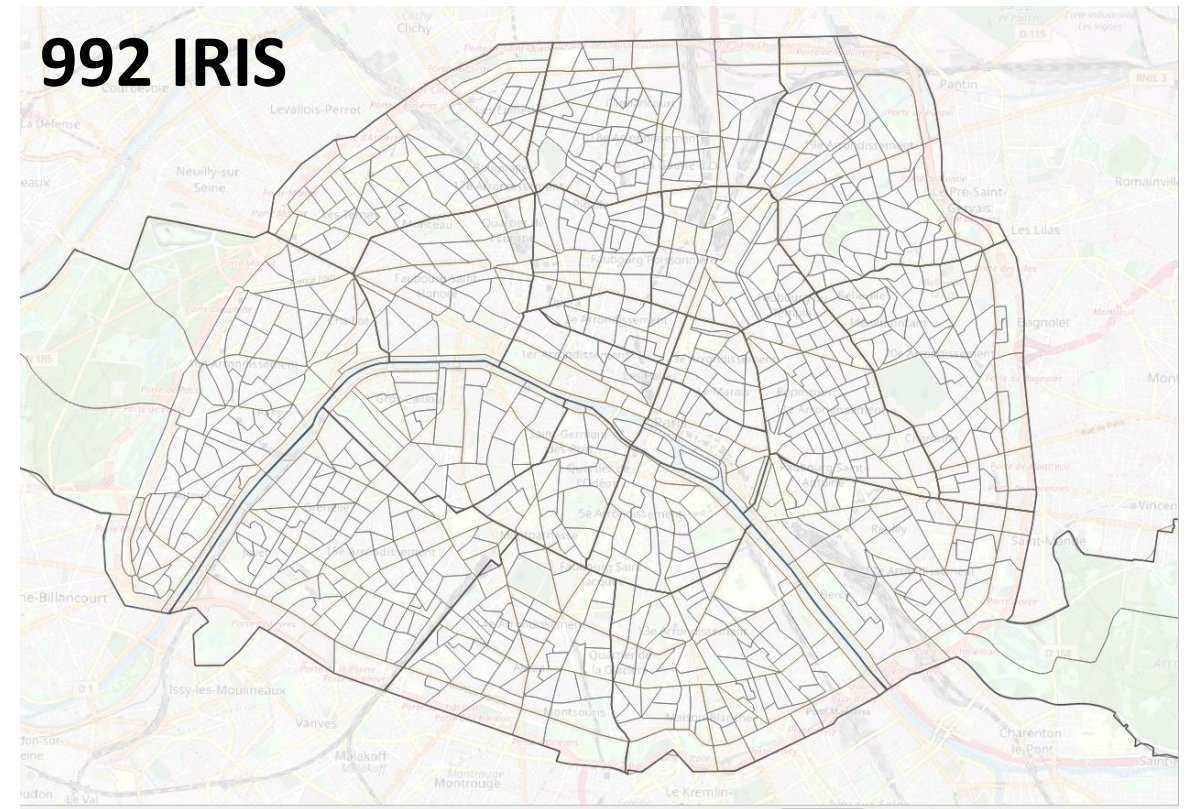
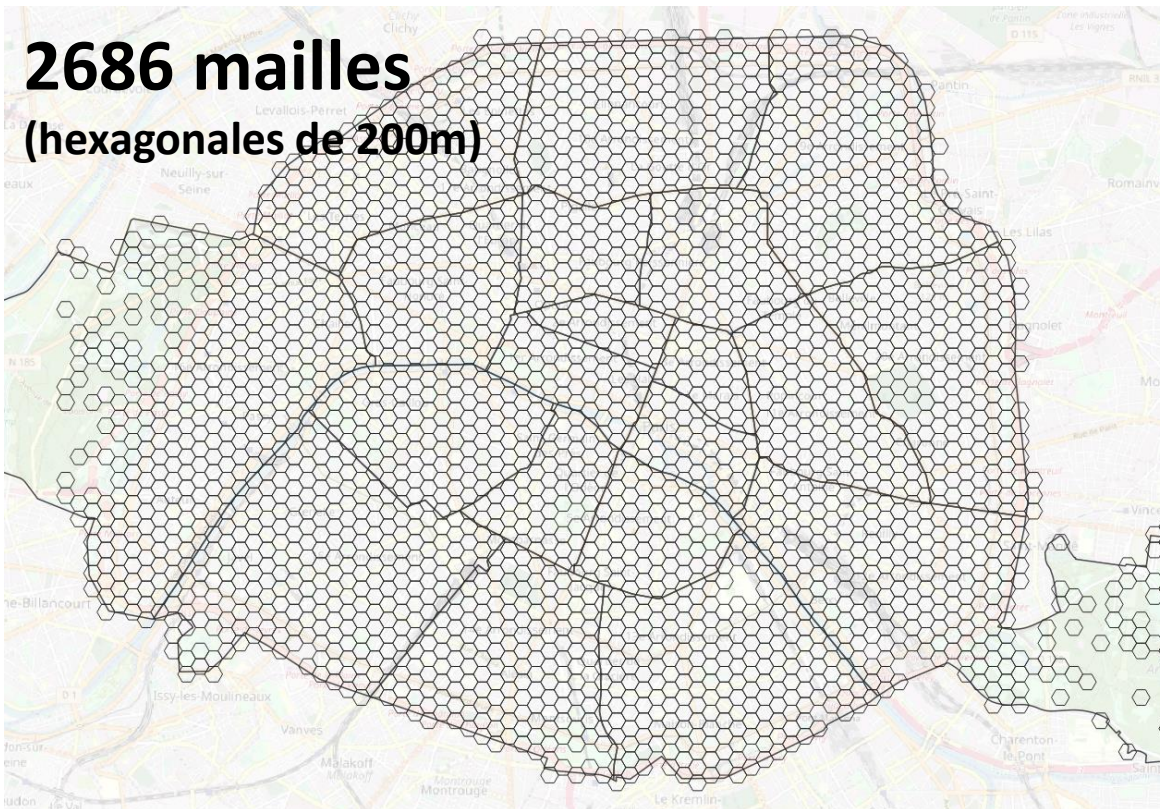

**992 IRIS**

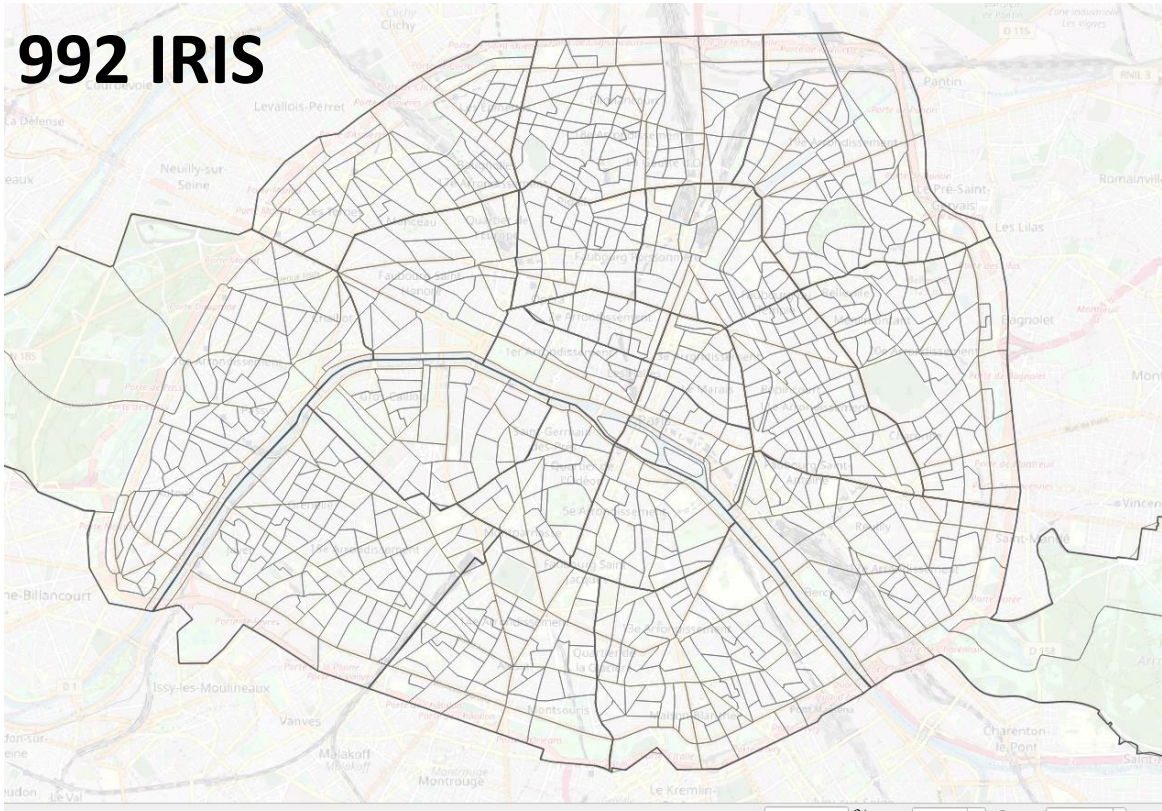

**2686 mailles**

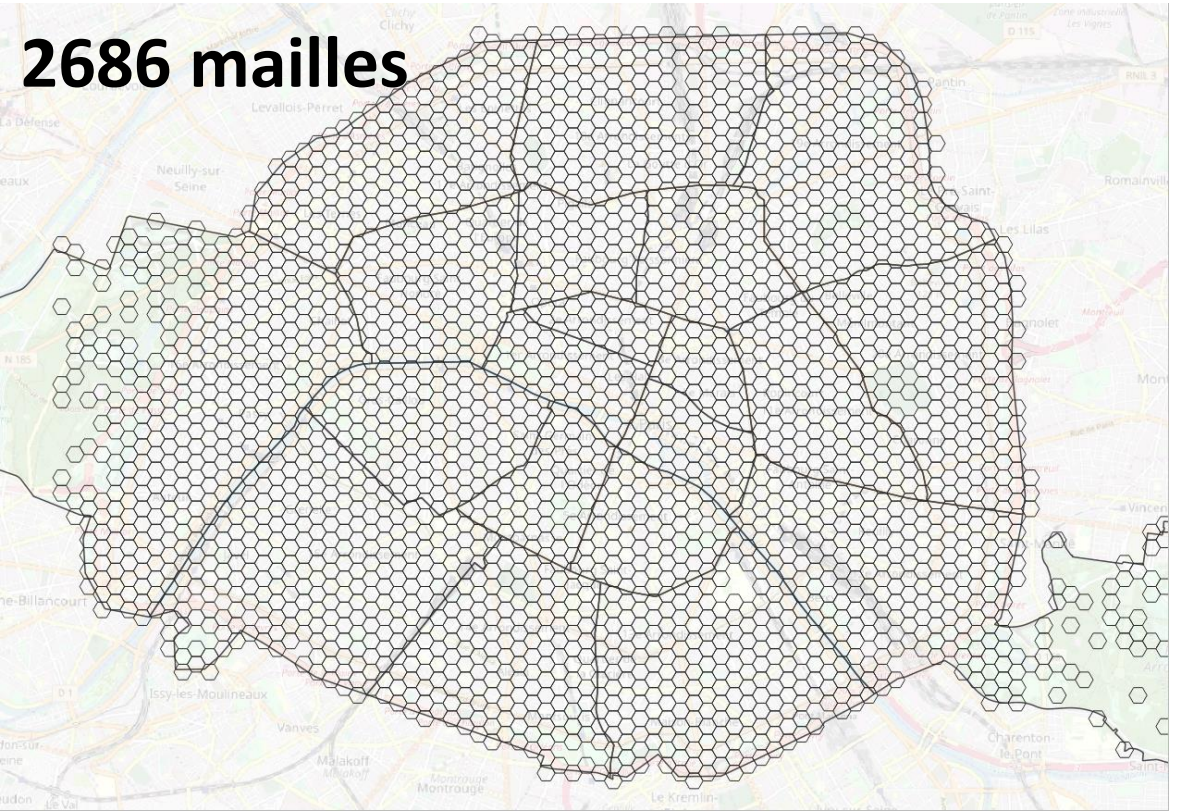

# Approche spatiale

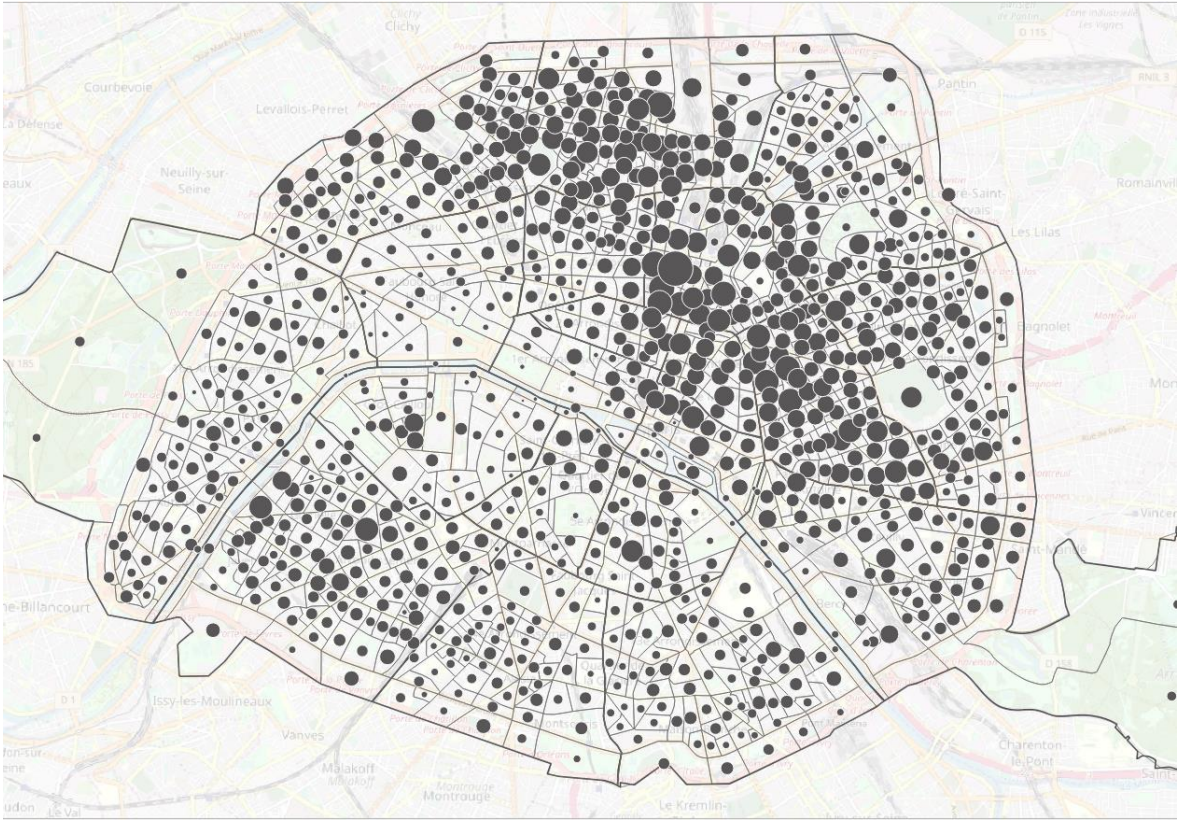
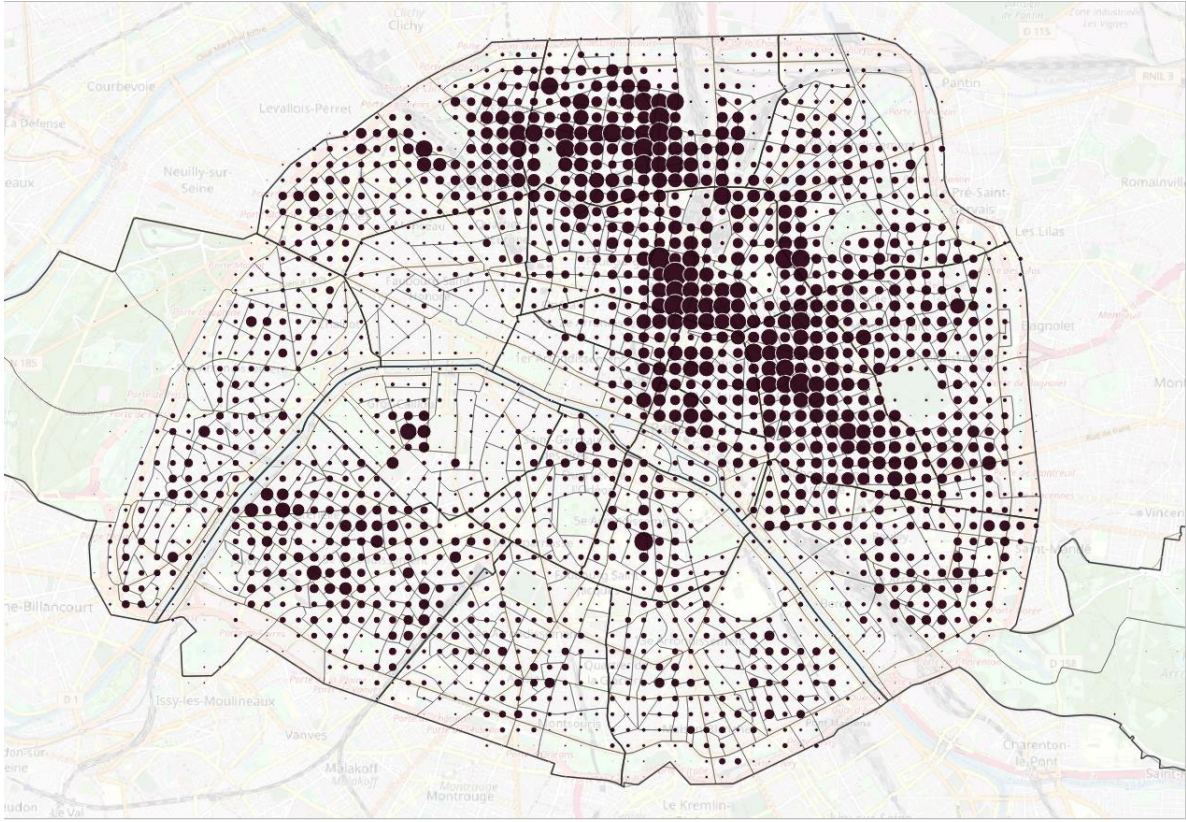

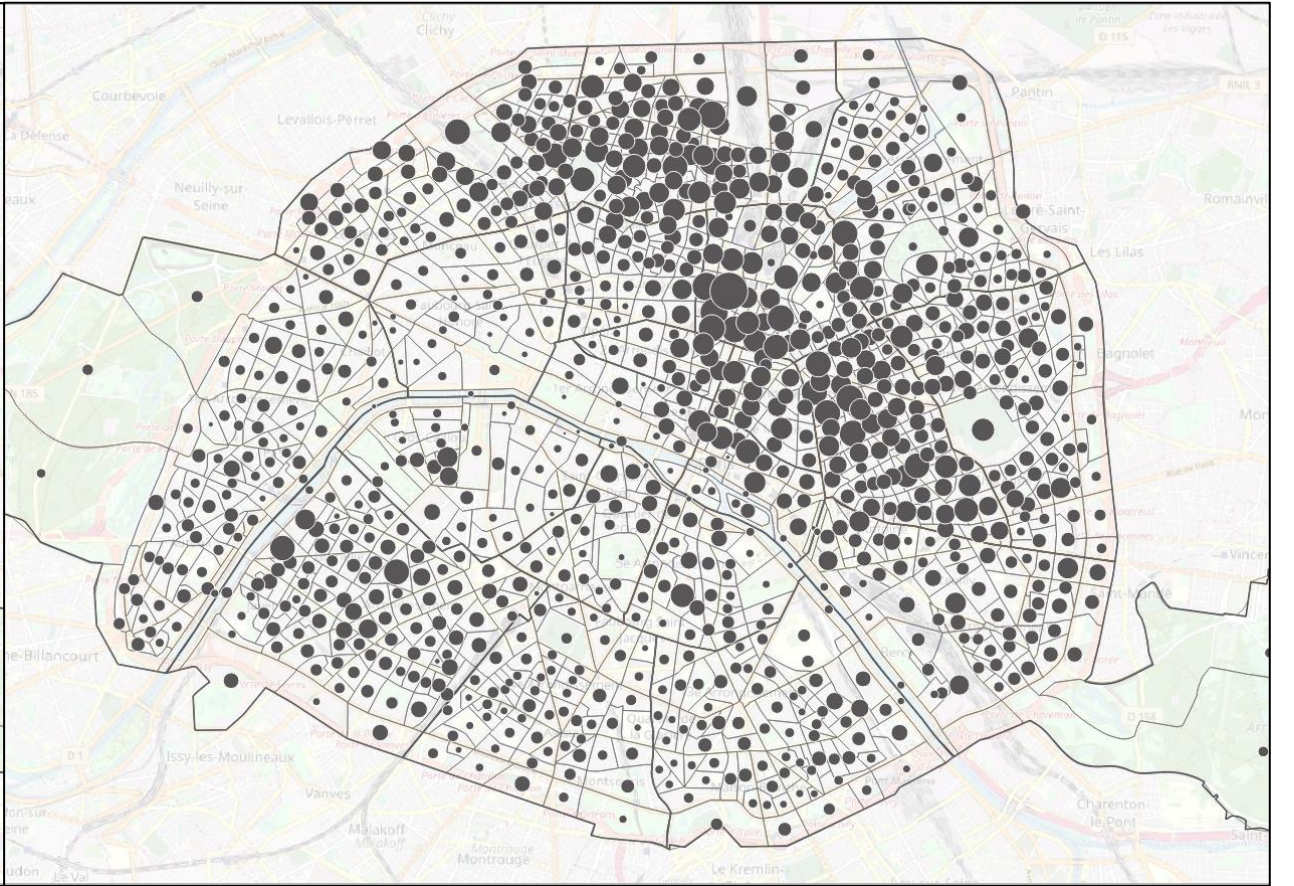
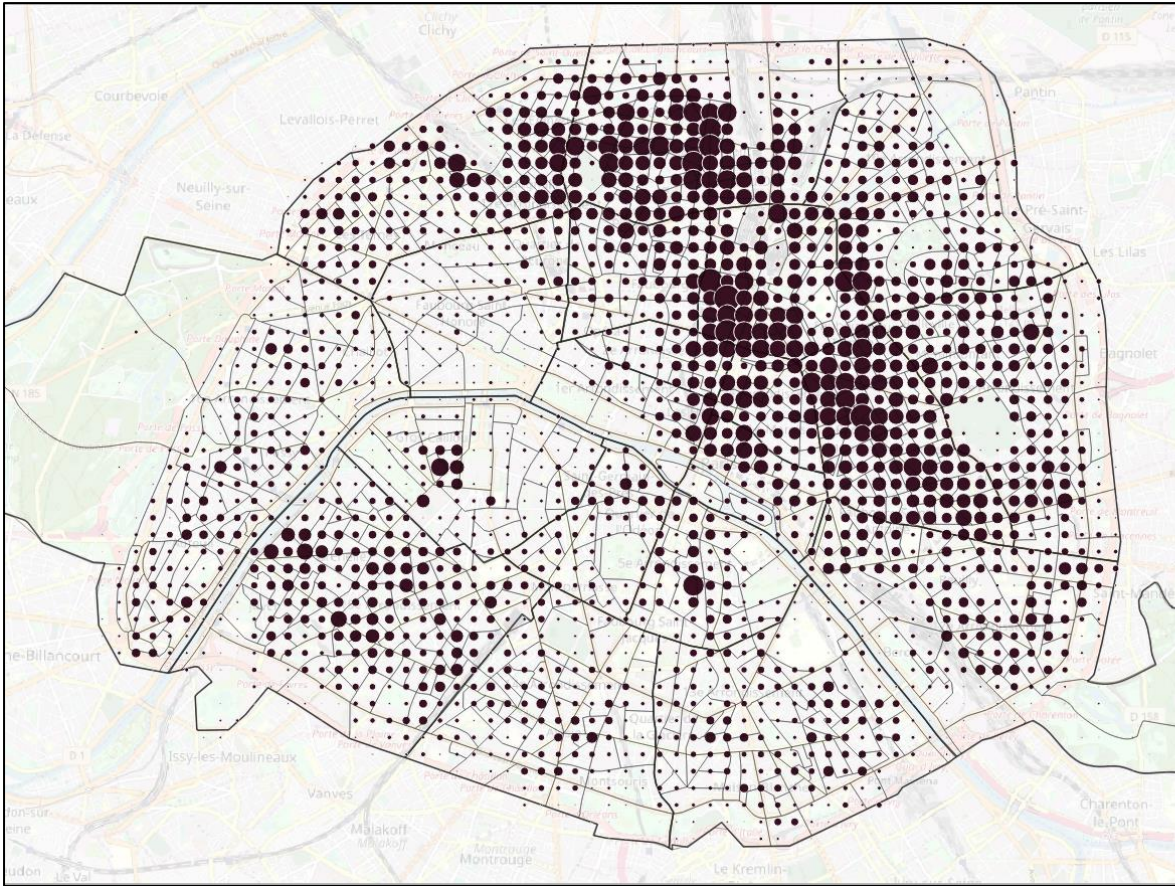

# Approche spatiale

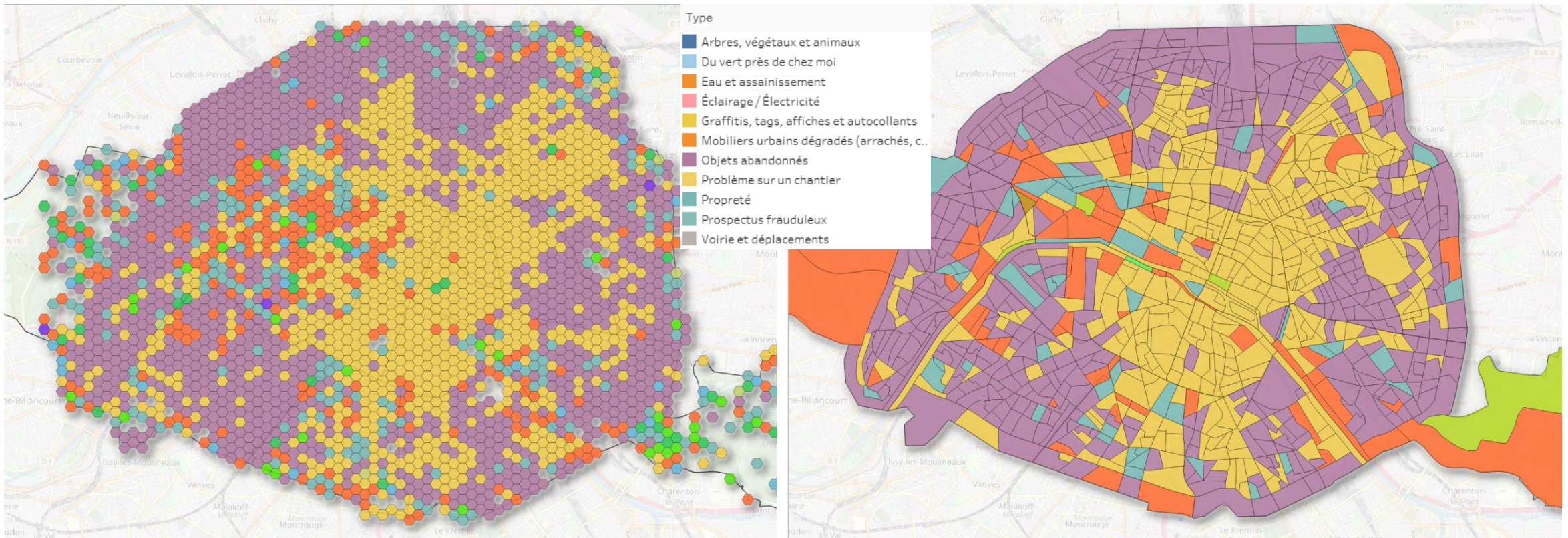

# Corrélations statistiques

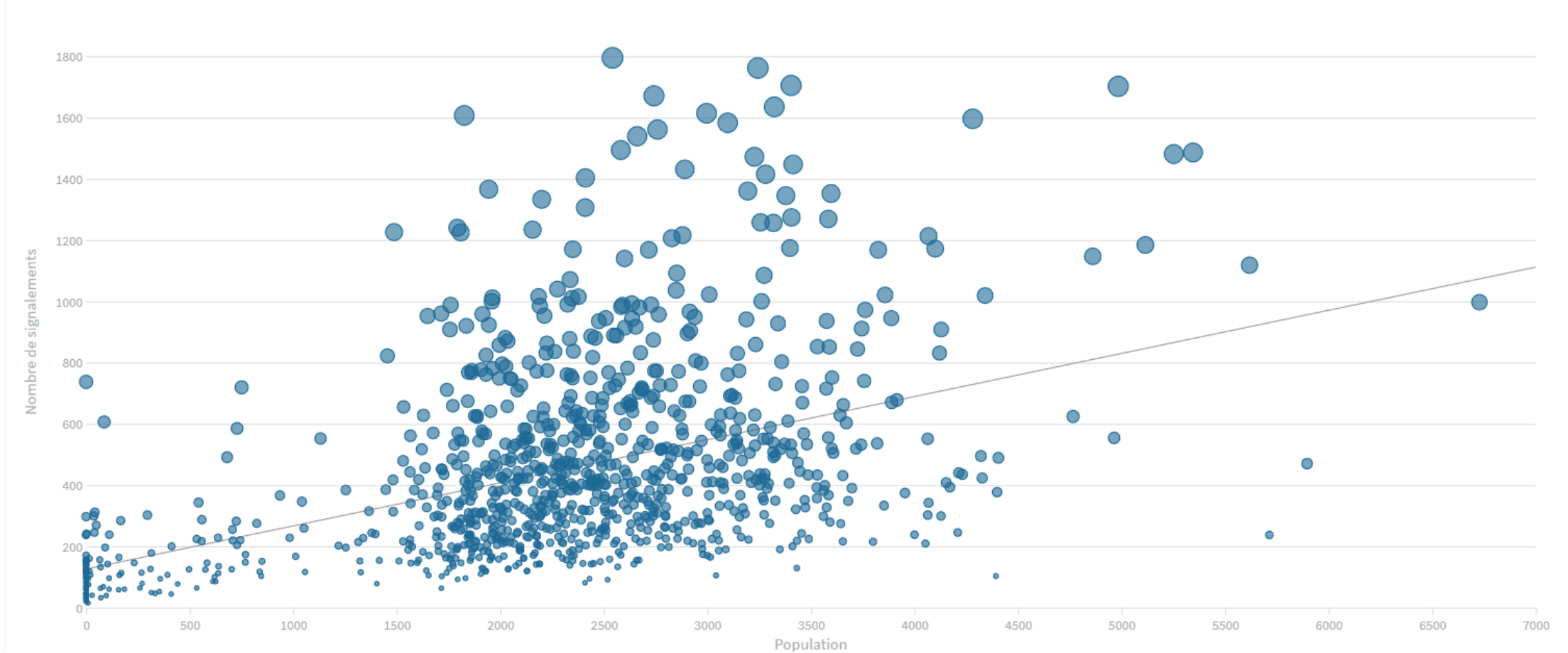

# Corrélations statistiques

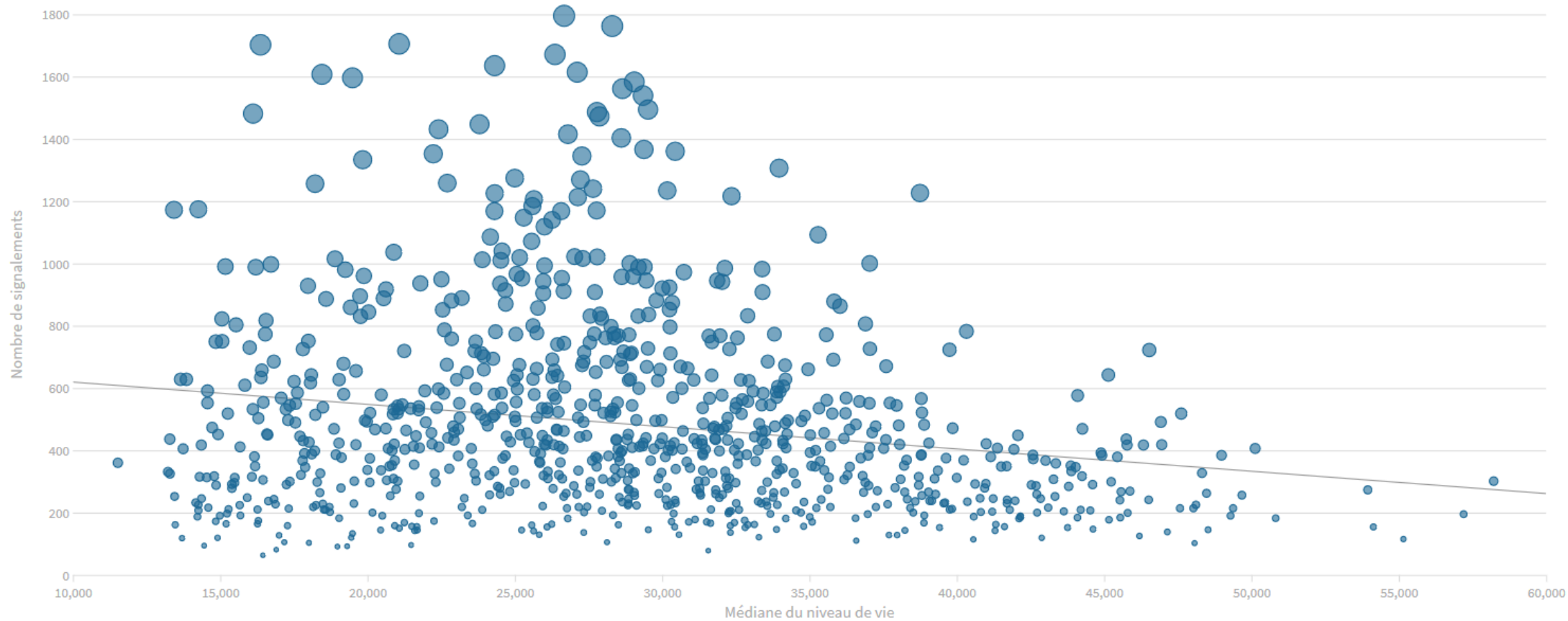

# Autre corrélations > Gentrification ;)

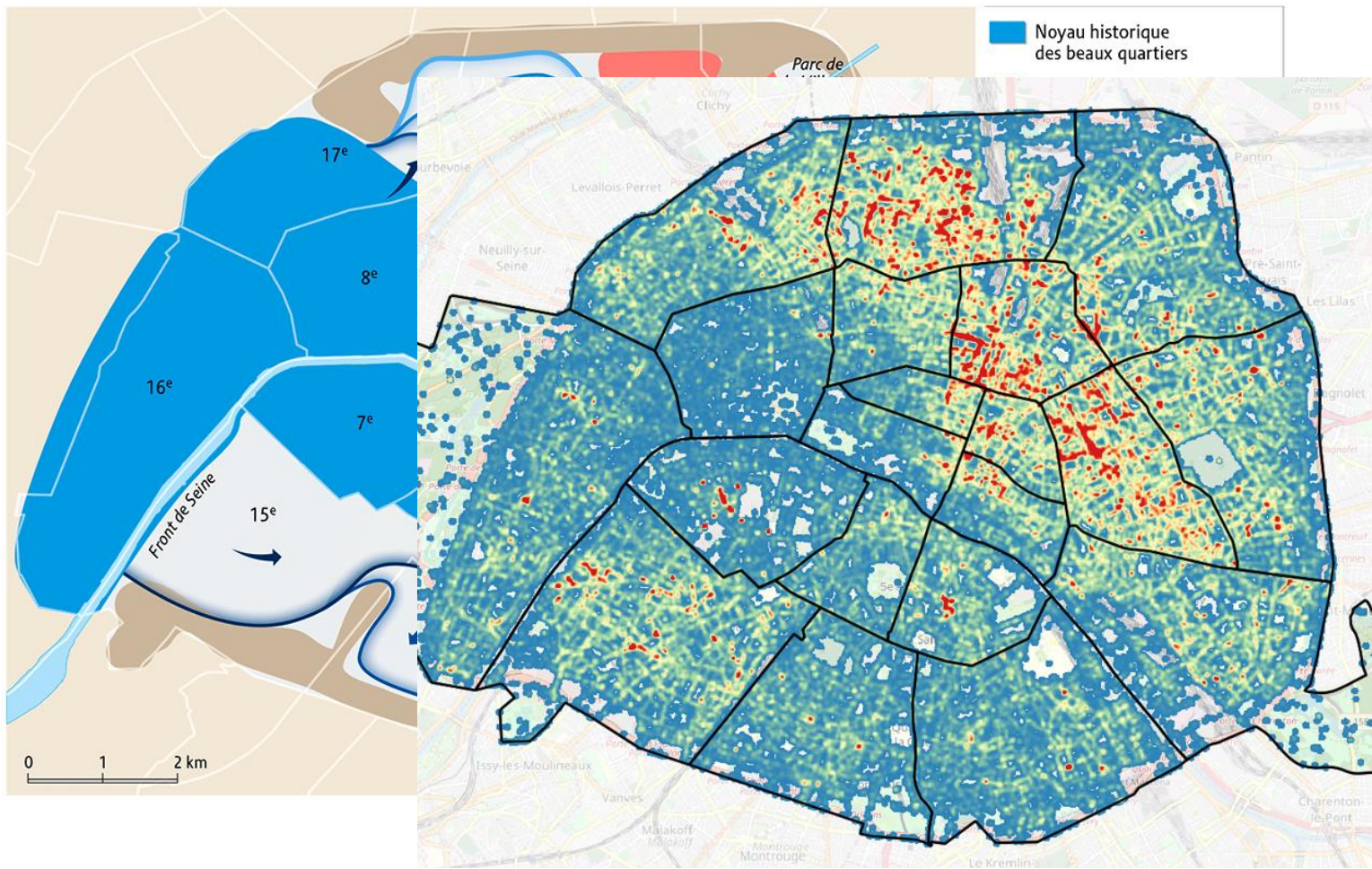

**2013**

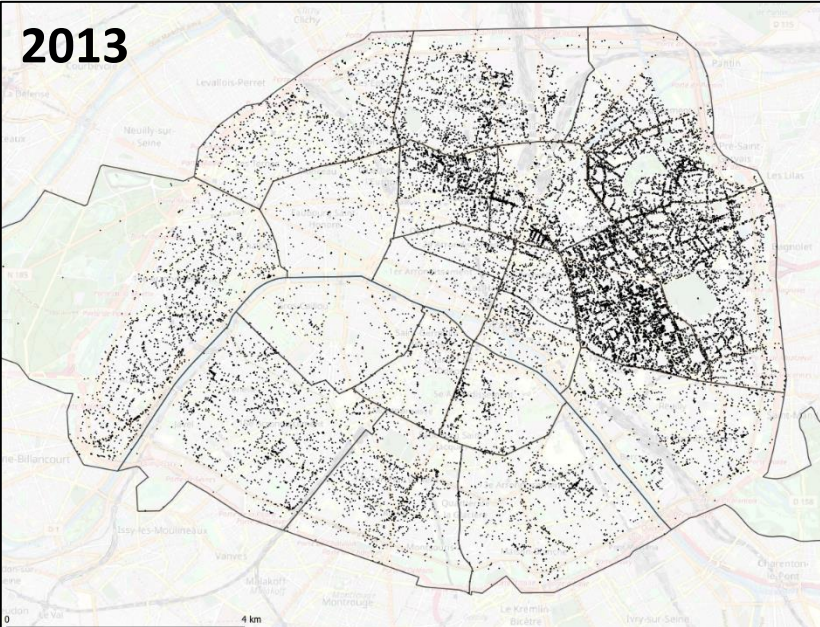

**2014**

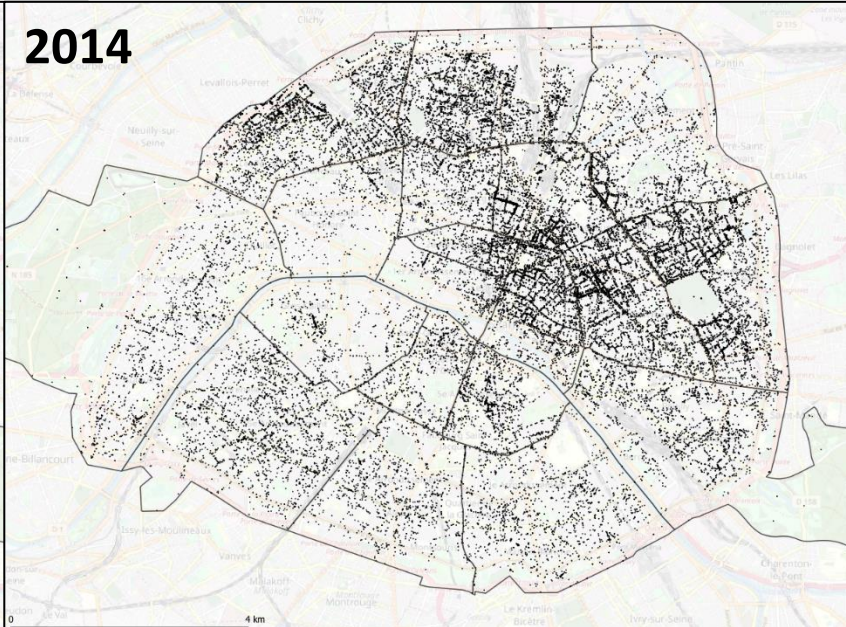

**2015**

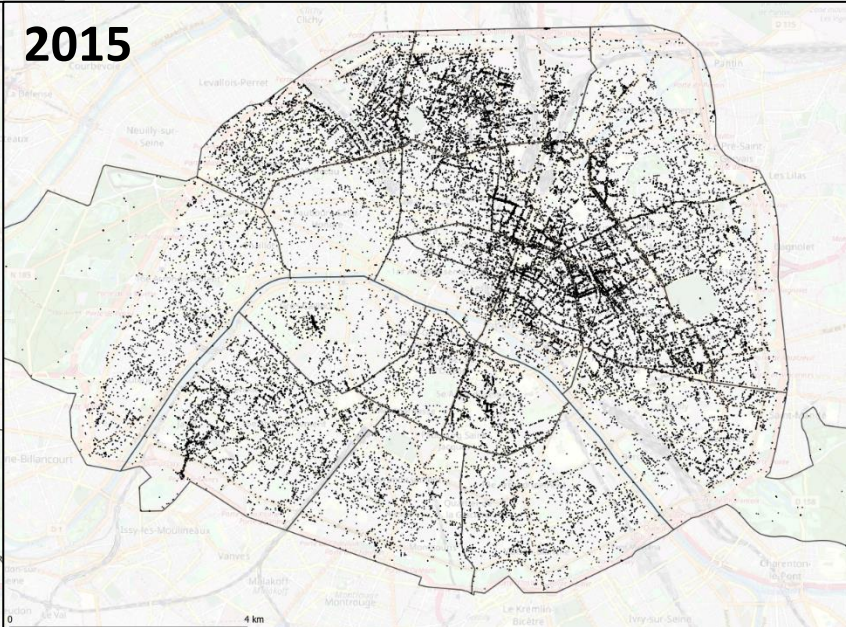

**2016**

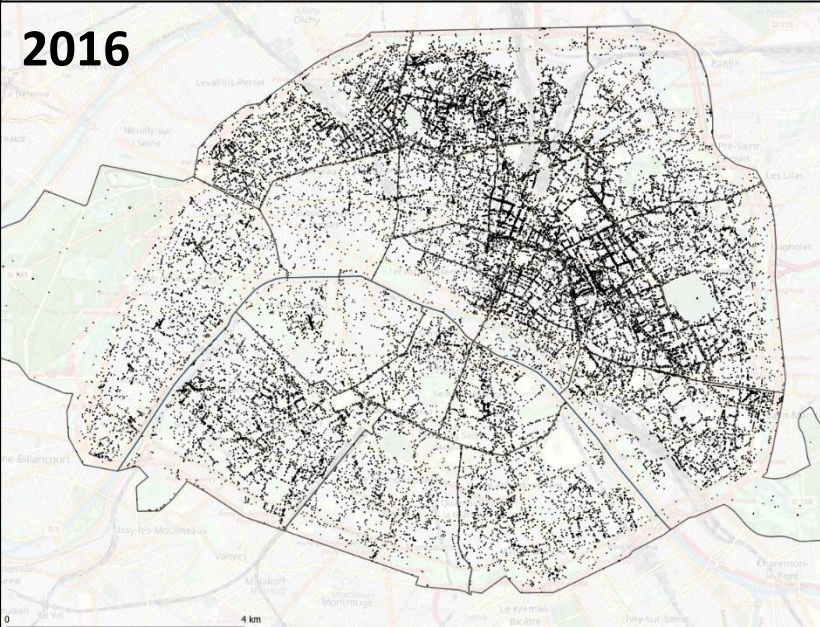

**2017**

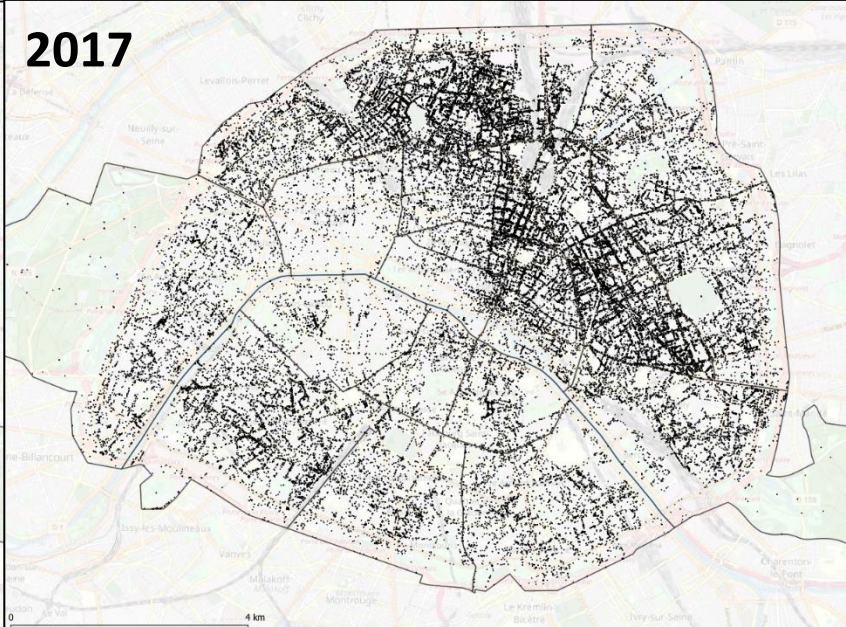

**2018**

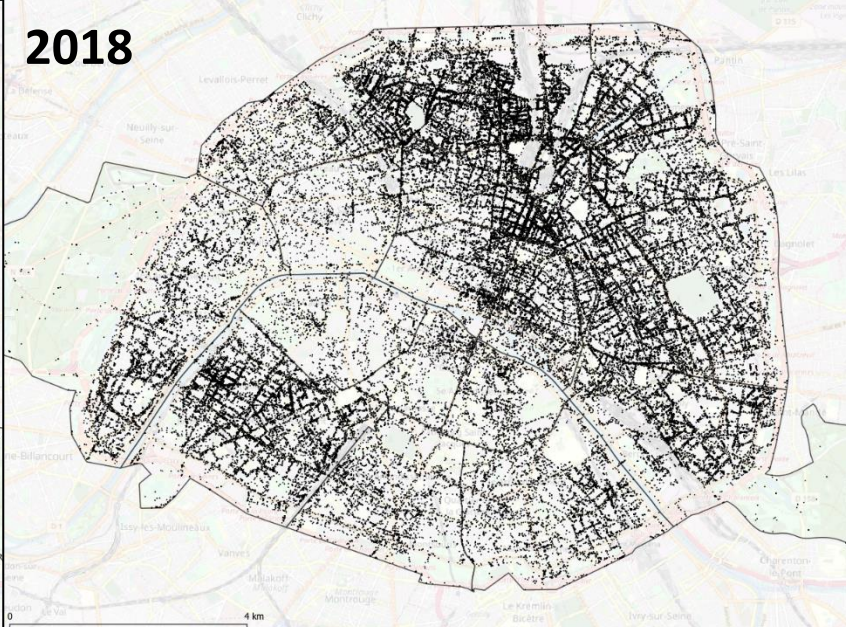

# Passer au local

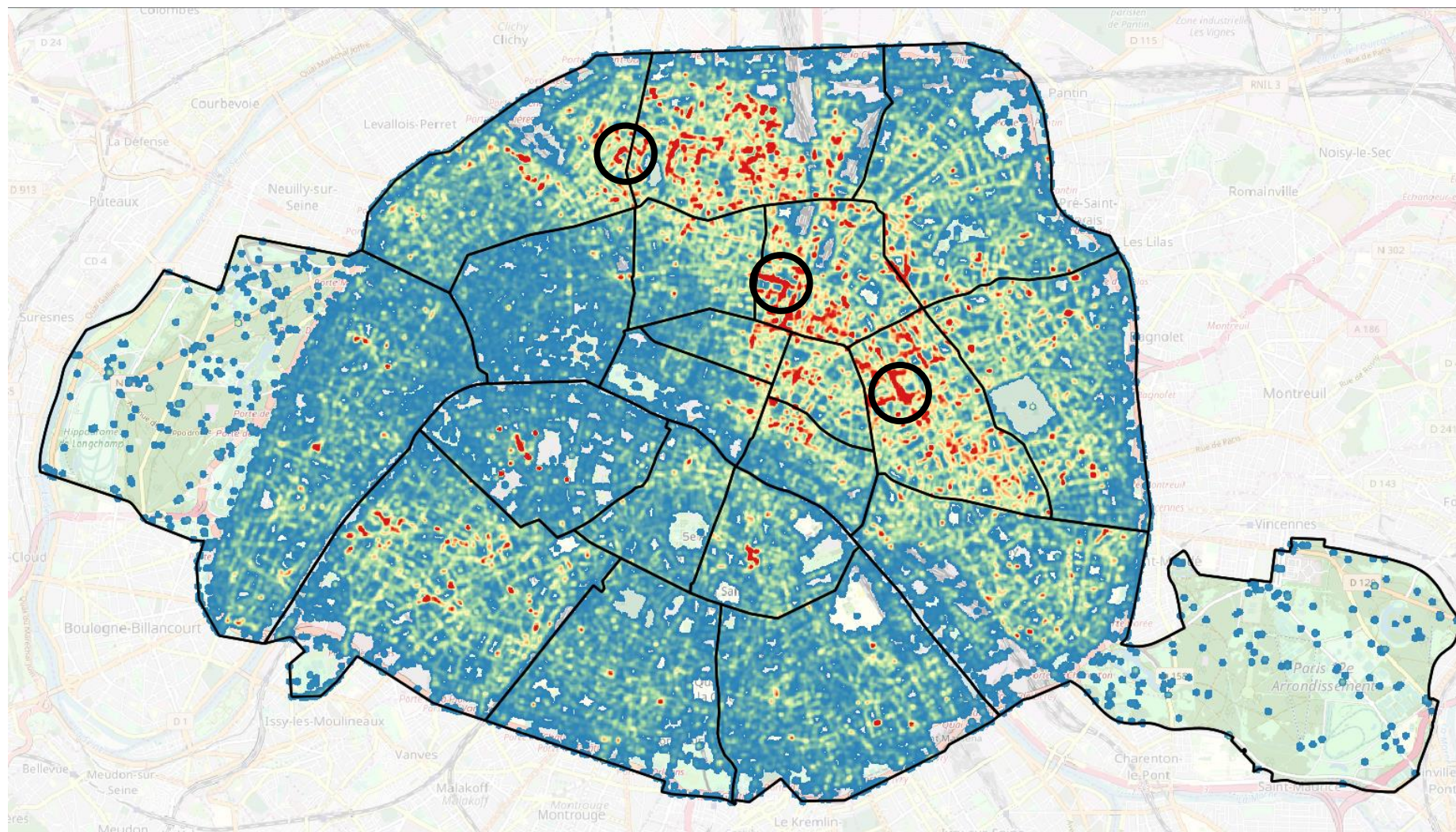

# Passer au local

# Passer au local

# Passer au local

# D'autres idées ???

Facteurs sociologiques ?

Facteurs spatiaux ?

Autres méthodes d'analyse ?

Une nouvelle forme d'engagement citoyen ?

Quelles formes de controverses ?

...