

# L'isolement en ruralité : de nouveaux enjeux pour les agriculteurs

AMPHITHÉÂTRE LE BALLE  
FACULTÉ DE DROIT- ANTENNE DE LAVAL

VENDREDI 19 NOVEMBRE 2021

---

## L'isolement spatial et social, nouvel enjeu des territoires ruraux

Gerald Billard

Professeur en aménagement de l'espace et urbanisme

# Dimension réflexive d'une démarche de « recherche action »

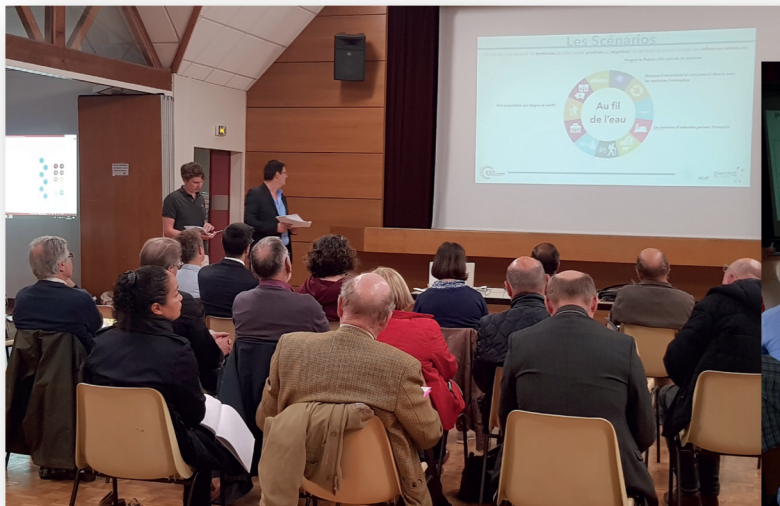

1. Définir la ruralité
2. Une ruralité face à son hétérogénéité...
3. Etat des lieux de la ruralité isolée...
4. L'innovation pour dépasser l'isolement

# 1. Définir la ruralité

**Jusqu'à récemment, définir statistiquement le rural a consisté à définir le rural « en creux » : est rural un territoire qui n'est pas urbain.**



Depuis 2020, l'Insee propose une définition de l'espace rural basée sur un critère morphologique de densité : est rurale une commune très peu dense ou peu dense. Selon ce critère, le rural représente 33 % de la population française.

**30 775 communes sont rurales (peu denses ou très peu denses) : elles représentent 88 % de l'ensemble des communes de France et 89 % de la superficie du territoire.**

Olivier Bouba Olga, « [Qu'est-ce que le « rural » ? Analyse des zonages de l'Insee en vigueur depuis 2020](https://geoconfluences.ens-lyon.fr/actualites/eclairage/grille-densite-zonage-aires-urbaines-definition-rural) », *Géoconfluences*, mai 2021. URL : <https://geoconfluences.ens-lyon.fr/actualites/eclairage/grille-densite-zonage-aires-urbaines-definition-rural>

# 1. Définir la ruralité

## Zonage rural

validé en comité interministériel aux ruralités du 14 novembre 2020

selon la grille communale de densité

### 1. Commune en zonage rural

- Très peu dense
- Peu dense

### 2. Commune hors zonage rural

- De densité intermédiaire
- Très dense

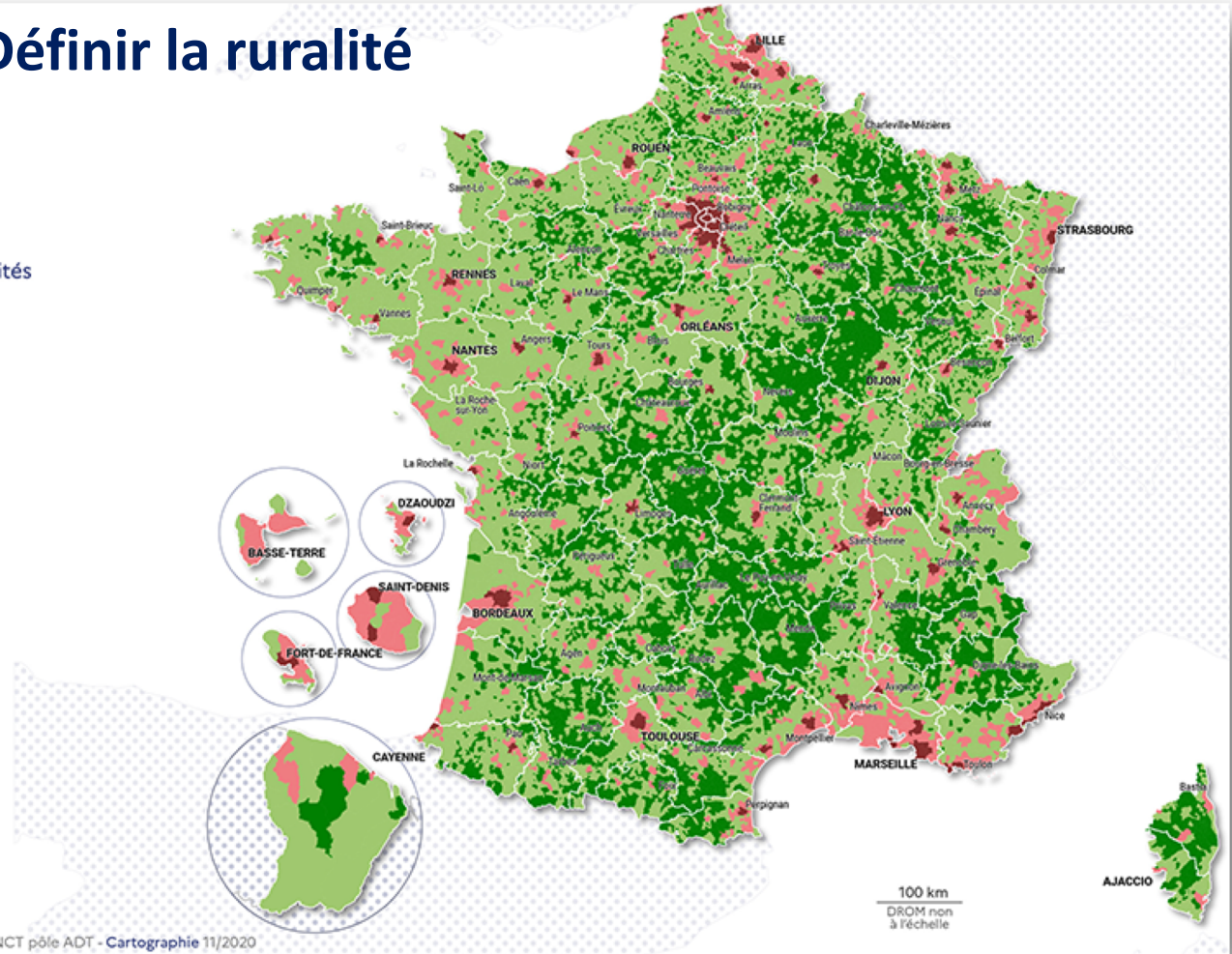

Sources : Insee grille de densité COG 2020 • Réalisation : ANCT pôle ADT - Cartographie 11/2020

	Hors influence d'un pôle de plus de 50 000 habitants	Sous influence d'un pôle de plus de 50 000 habitants
<b>Population rurale</b>	<b>9 142 735</b>	<b>12 693 963</b>



# 1. Définir la ruralité

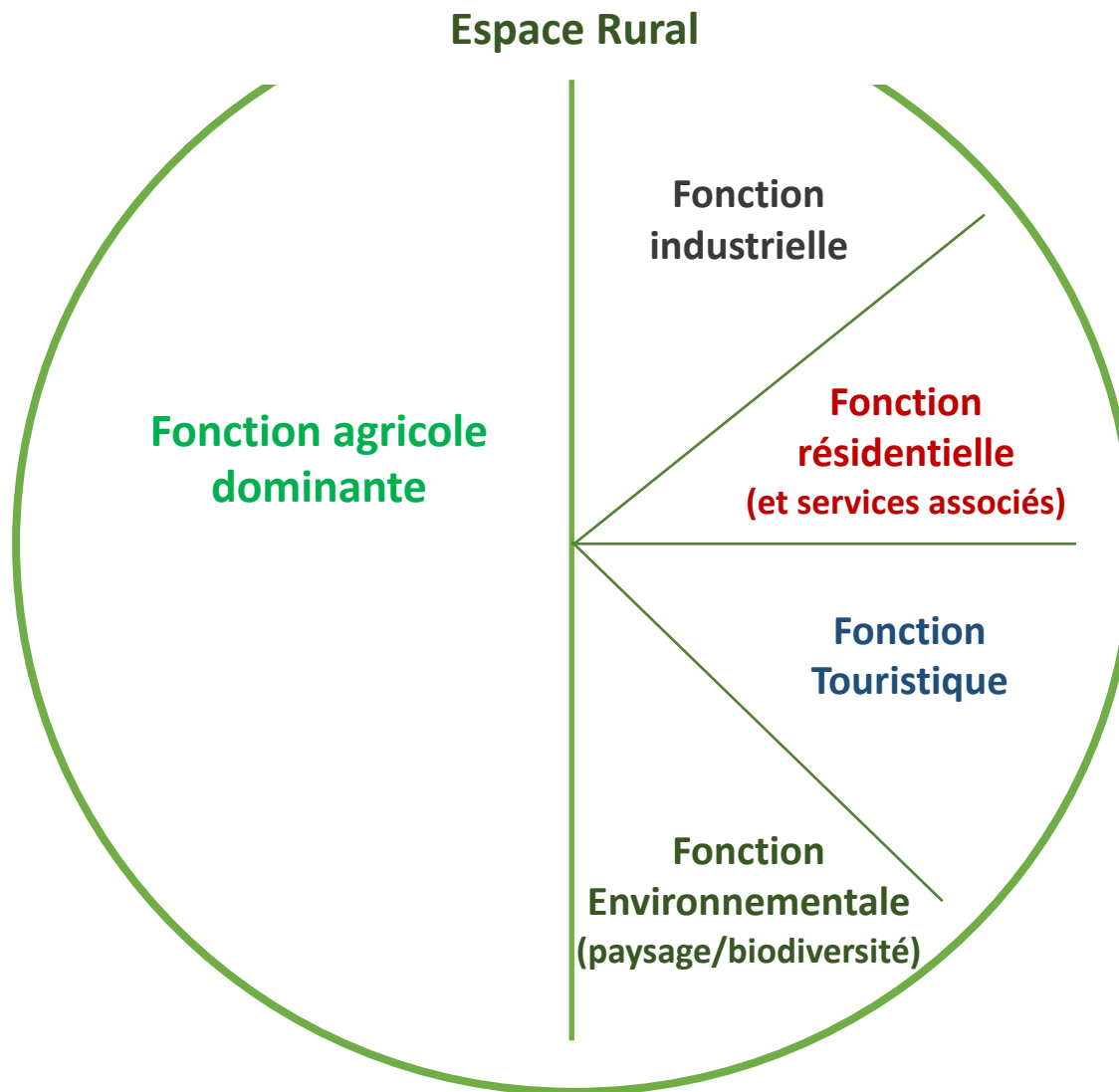

## 2. Une ruralité face à son hétérogénéité...

**Le rural périurbain à fonction résidentielle dominante et le rural dense, résidentiel et productif.** Le desserrement urbain transforme radicalement ces campagnes par l'arrivée de nouveaux résidents et l'implantation de nouvelles infrastructures.

**Les nouvelles campagnes :** le rural à économie touristique (héliotropisme, littoral, montagne), et résidentielle (cadre de vie), et le rural en transition (renouveau des petites villes et une agriculture qui s'adapte à une nouvelle clientèle et à de nouveaux besoins).

**Les campagnes les plus fragiles sont marquées par le recul économique et démographique :** soit à dominante agricole (modèle du rural de faible densité, du rural de la déprise), soit avec un tissu industriel en déclin.

## 2. Une ruralité face à son hétérogénéité...

### TYPOLOGIE DES CAMPAGNES FRANÇAISES

#### Campagnes des villes, du littoral et des vallées urbanisées

- densifiées, en périphérie des villes, à très forte croissance résidentielle et à économie dynamique
- diffuses, en périphérie des villes, à croissance résidentielle et dynamique économique diversifiée
- densifiées, du littoral et des vallées, à forte croissance résidentielle et à forte économie présentielle

#### Campagnes agricoles et industrielles

- sous faible influence urbaine

#### Campagnes vieilles et à très faible densité

- à faibles revenus, économie présentielle et agricole
- à faibles revenus, croissance résidentielle, économie présentielle et touristique
- à faibles revenus, croissance résidentielle, économie présentielle et touristique, très fort éloignement des services d'usage courant
- hors champ (unités urbaines > 10 000 emplois)

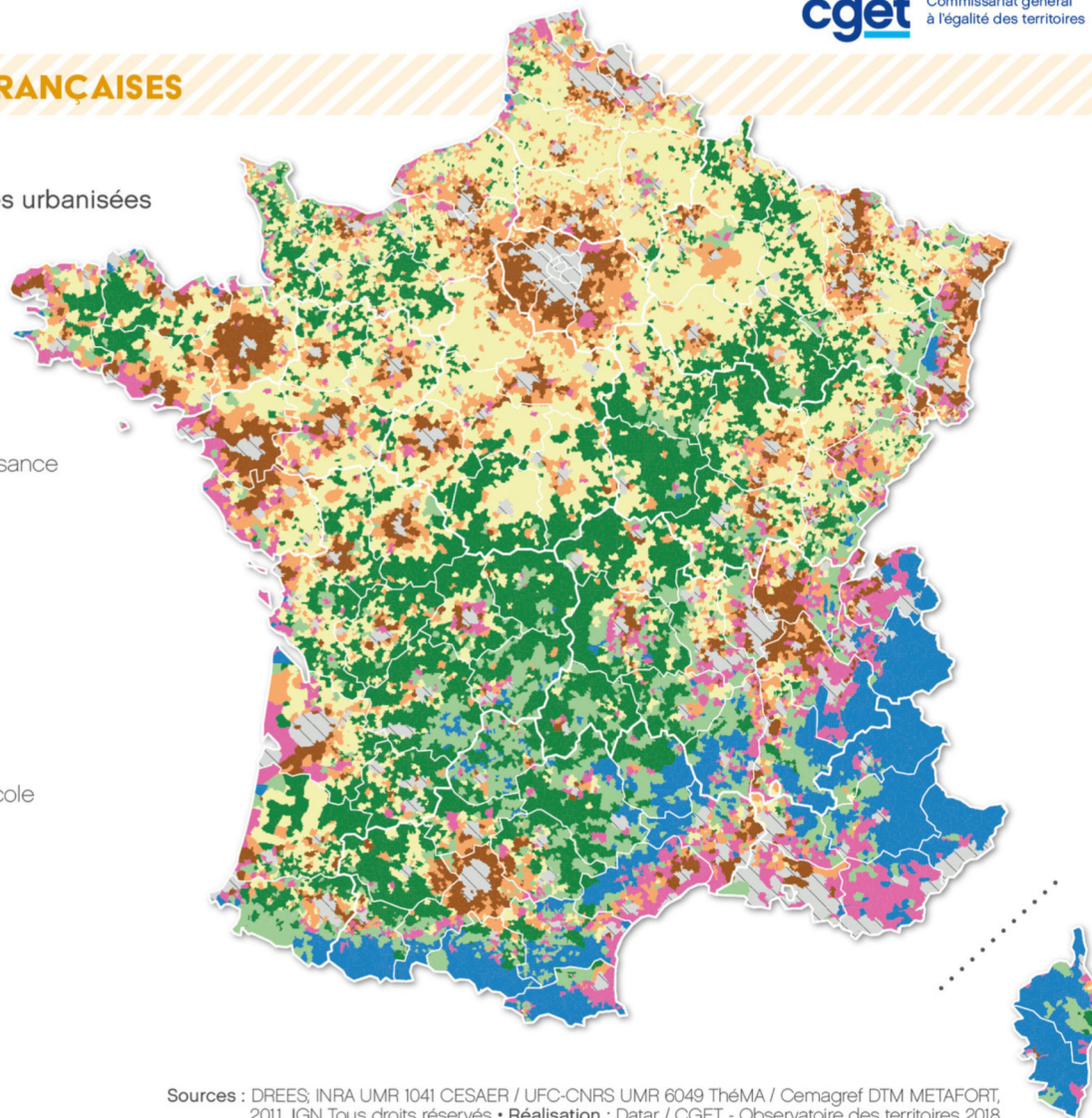

Sources : DREES, INRA UMR 1041 CESAER / UFC-CNRS UMR 6049 Théma / Cemagref DTM METAFORT, 2011, IGN Tous droits réservés • Réalisation : Datar / CGET - Observatoire des territoires 2018

### 3. Etat des lieux de la ruralité isolée...

**Pays de la Haute Sarthe**

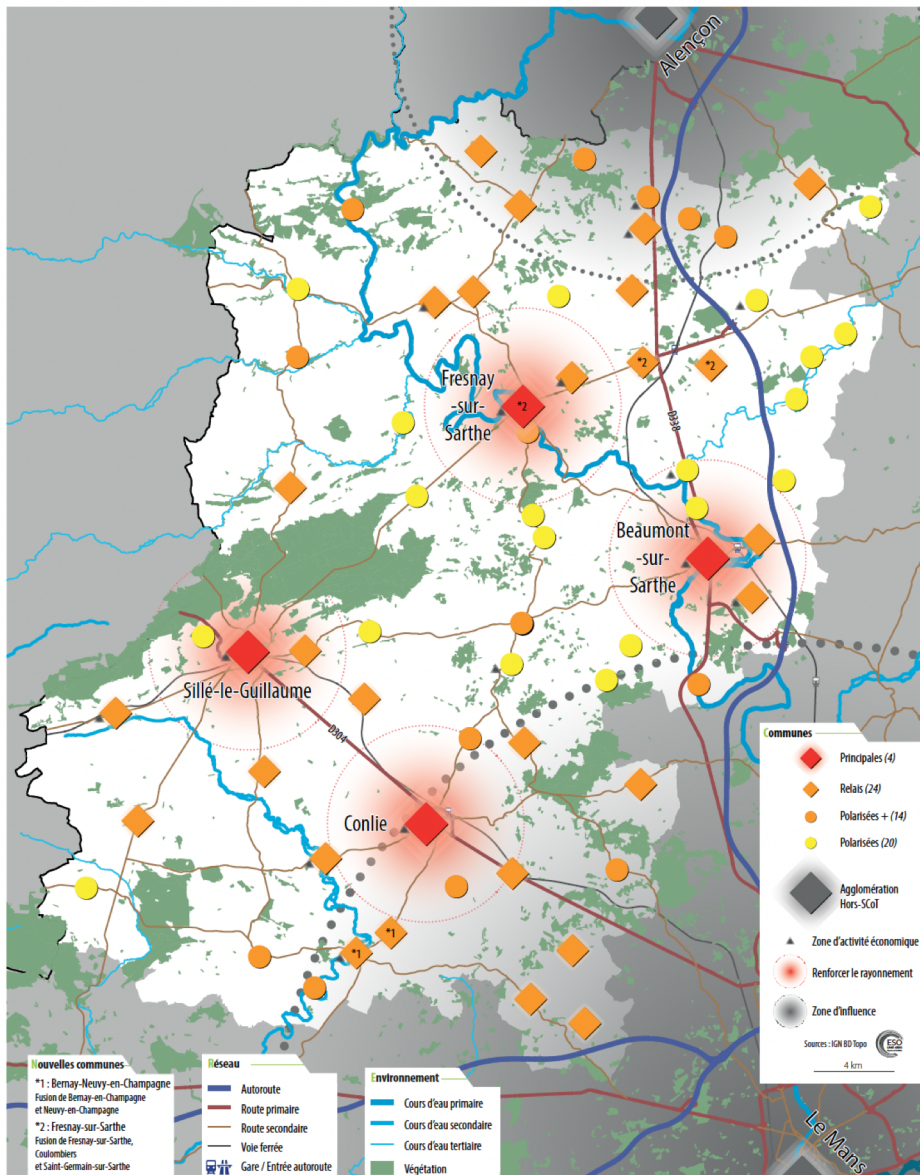

### Le manque comme variable discriminante

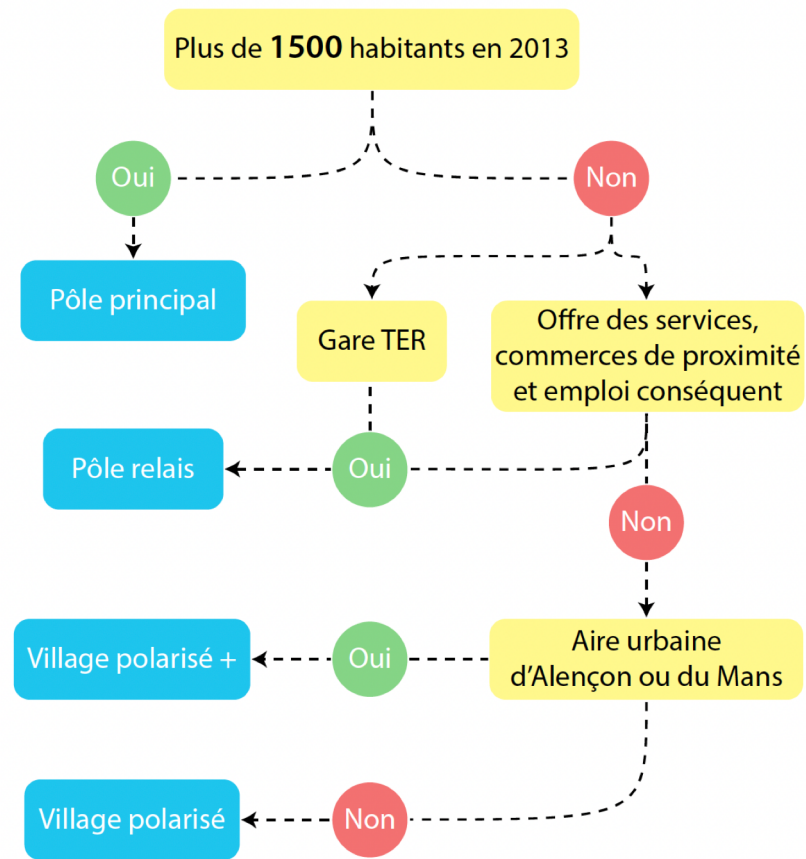



### 3. Etat des lieux de la ruralité isolée...

#### Principaux handicaps/points faibles de l'espace rural isolé

1. La « crise » démographique (décroissance, vieillissement)
2. La précarité sociale (emplois, logements, formation, accès aux services et commerces...)
3. La précarité énergétique (déplacements, isolation des logements...)
4. La précarité « médicale »
5. Le déclin des paysages bâtis (centre-bourg, petit patrimoine...)
6. Déclin et/ou reconfiguration de l'activité agricole et des exploitations (ex : pb de transmission)

### 3. Etat des lieux de la ruralité isolée...

## Une destinée « au fil de l'eau » qui va intensifier l'isolement socio-économique



*Un scénario qui reprend les tendances (qu'elles soient positives ou négatives) du territoire et tenant compte des influences extérieures*

## Scénario « au fil de l'eau »

# 4. L'innovation pour rompre l'isolement

## Le Scénario retenu

*Un scénario SCoT volontariste mais réaliste, s'appuyant sur la vision d'un cadre de vie attractif*

Le déploiement du numérique se poursuit et impulse de nouvelles dynamiques notamment en matière de services, voire de formations

Commune X (9 000 hab.), ville centrale du territoire est soutenue par une armature territoriale complémentaire (pôles d'équilibre, ruraux)

Les actions de mise en valeur du patrimoine naturel et culturel s'intensifient afin de consolider la filière du tourisme vert

Une stratégie d'accueil plus intégrée des populations et des activités est définie politiquement et spatialement

L'attractivité des paysages et du cadre de vie est maintenue par la promotion d'un environnement agricole et forestier mieux préservé

Une offre de formation adéquate vient renforcée le territoire comme pôle industriel

Une forme urbaine plus dense est encouragée dans les bourgs et hameaux sans pour autant empêcher certaines extensions urbaines justifiées

L'accueil de jeunes ménages permet d'accroître la population et de compenser le vieillissement

La filière élevage diversifie son activité, innove et participe au maintien des paysages Percherons

Les services et commerces en nombre suffisant et bien répartis sur le territoire viennent redynamiser les centres-bourgs

La réhabilitation du bâti assure une diminution de la précarité énergétique et la valorisation de l'architecture locale

La voiture est toujours majoritaire mais l'autosolisme est en baisse grâce à la mise en avant de modes alternatifs de transports

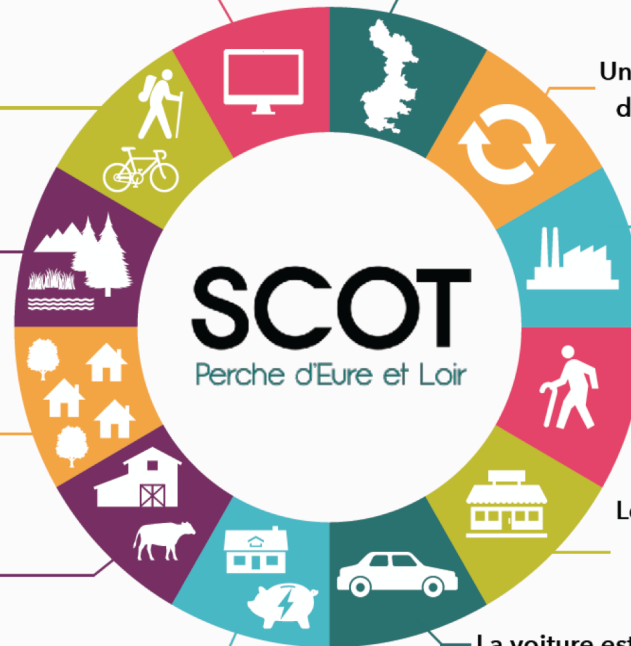

## 4. L'innovation pour dépasser l'isolement

### Se saisir

1. Des questions de mobilités (autopartage électrique, Plan de mobilité simplifié, « ambulance » des services et commerces...)
2. Du déploiement du numérique (télémédecine, télétravail...)
3. Des problématiques de logements (densification, diversification de l'offre, mutation des destinations du bâti...)
4. Des enjeux du foncier (zéro artificialisation nette, préservation terres agricoles, déploiement énergie renouvelable, préservation des paysages)

### *Des projets de territoire et de l'intelligence collective*



**Merci pour votre attention**



***L'isolement spatial et social , nouvel enjeu des territoires ruraux***

**Gerald Billard**

**Professeur en aménagement de l'espace et urbanisme**